



Eigenbetriebsähnliche Einrichtung der Stadt Moers 

Jahresbericht 2022



Inhaltsverzeichnis

1. Gebäudebericht

- Betriebskosten und Instandhaltung pro Objekt
- Gesamtdarstellung Kosten / Mehrjahresvergleich
- Gesamtkosten / Aufteilung nach Gebäudearten
- Vergleich Betriebskosten und Erhaltungsaufwand mit Mitgliedsstädten des KGST-Vergleichsrings

2. Energiebericht

3. Sachstandsbericht Gebäudereinigung

1. Gebäudebericht

- Betriebskosten und Instandhaltung pro Objekt
- Gesamtdarstellung Kosten / Mehrjahresvergleich
- Gesamtkosten / Aufteilung nach Gebäudearten
- Vergleich Betriebskosten und Erhaltungsaufwand mit Mitgliedsstädten des KGST-Vergleichsrings

Betriebskosten und Instandhaltung pro Objekt

VE-Nr.:	Gebäudeart	BGF ges. in m²	Kostenarten	2022	2021	2020	2019	2018	2017	2016	2015	2014																	
				Verbrauch ges. in €	Verbrauch ges. in €	Verbrauch ges. in €	Verbrauch ges. in €	Verbrauch ges. in €	Verbrauch ges. in €	Verbrauch ges. in €	Verbrauch ges. in €	Verbrauch ges. in €	Verbrauch ges. in €	Verbrauch ges. in €	Verbrauch ges. in €	€/ m² BGF	€/ m² BGF	€/ m² BGF	€/ m² BGF	€/ m² BGF	€/ m² BGF	€/ m² BGF	€/ m² BGF						
Verwaltungsgebäude:																													
10050 ZSM Bürogebäude Vincenzstr. 17 47441 Moers	715	Wartung	406,98 €	10.943,20 €	896,00 €	12.726,31 €	14.131,75 €	26.561,24 €	11.688,37 €	34.348,97 €	11.116,98 €			0,57 €	15,17 €	1,25 €	16,83 €	18,69 €	35,13 €	15,46 €	48,04 €	14,71 €							
			Strom	6.607,81 €	5.649,01 €	5.734,61 €	4.548,07 €	4.832,48 €	4.940,92 €	4.776,65 €	4.227,48 €	5.128,46 €			9,24 €	7,90 €	8,02 €	6,02 €	6,39 €	6,54 €	6,32 €	5,91 €	6,78 €						
			Reinigung	9.089,98 €	6.111,38 €	5.189,84 €	6.000,68 €	4.903,81 €	5.154,33 €	2.986,21 €	4.791,01 €	2.740,24 €			12,71 €	8,55 €	7,25 €	7,94 €	6,49 €	6,88 €	3,95 €	6,70 €	3,62 €						
			Betriebskosten gesamt:	16.104,77 €	22.603,59 €	11.811,45 €	23.275,06 €	23.868,04 €	32.017,59 €	19.451,23 €	43.367,46 €	18.985,68 €			22,52 €	31,61 €	16,52 €	30,79 €	31,57 €	42,35 €	25,73 €	60,65 €	25,11 €						
			Mietzahlungen	165.418,08 €	166.275,72 €	157.060,29 €	151.649,13 €	147.436,32 €	132.725,20 €	131.993,96 €	134.808,84 €	132.271,13 €			231,35 €	232,55 €	219,66 €	200,59 €	195,02 €	175,56 €	174,60 €	188,54 €	174,92 €						
			Instandhaltung	1.218,80 €	2.799,63 €	5.972,50 €	5.964,18 €	4.903,81 €	14.421,76 €	5.312,28 €	4.431,62 €	1.795,00 €			1,70 €	3,92 €	8,35 €	7,89 €											
			Gesamtkosten	182.741,65 €	191.678,94 €	174.844,24 €	180.888,37 €	176.208,17 €	179.164,55 €	156.757,47 €	182.607,92 €	153.017,81 €			255,88 €	268,08 €	244,54 €	239,27 €	233,08 €	236,99 €	207,35 €	255,40 €	202,40 €						
			10070 Container Rathausallee Rathausallee 141 47445 Moers	653	Wasser/Abwasser	862,41 €	341,78 €	0,00 €	0,00 €	0,00 €	0,00 €	0,00 €	0,00 €	0,00 €	0,00 €		1,30 €	0,52 €	0,00 €	0,00 €	0,00 €	0,00 €	0,00 €	0,00 €	0,00 €				
						Wärme	6.813,60 €	4.846,48 €	0,00 €	0,00 €	0,00 €	0,00 €	0,00 €	0,00 €	0,00 €	0,00 €		10,28 €	7,31 €	0,00 €	0,00 €	0,00 €	0,00 €	0,00 €	0,00 €	0,00 €	0,00 €		
						Wartung	1.475,58 €	1.380,16 €	0,00 €	0,00 €	0,00 €	0,00 €	0,00 €	0,00 €	0,00 €	0,00 €		2,23 €	2,08 €	0,00 €	0,00 €	0,00 €	0,00 €	0,00 €	0,00 €	0,00 €	0,00 €		
Versicherung	313,73 €	277,36 €				0,00 €	0,00 €	0,00 €	0,00 €	0,00 €	0,00 €	0,00 €	0,00 €		0,47 €	0,42 €	0,00 €	0,00 €	0,00 €	0,00 €	0,00 €	0,00 €	0,00 €	0,00 €					
Strom	1.055,26 €	1.925,43 €				0,00 €	0,00 €	0,00 €	0,00 €	0,00 €	0,00 €	0,00 €	0,00 €		1,59 €	2,90 €	0,00 €	0,00 €	0,00 €	0,00 €	0,00 €	0,00 €	0,00 €	0,00 €					
Straßenreinigung	408,75 €	408,75 €				0,00 €	0,00 €	0,00 €	0,00 €	0,00 €	0,00 €	0,00 €	0,00 €		0,62 €	0,62 €	0,00 €	0,00 €	0,00 €	0,00 €	0,00 €	0,00 €	0,00 €	0,00 €					
Müllbeseitigung	225,38 €	225,38 €				0,00 €	0,00 €	0,00 €	0,00 €	0,00 €	0,00 €	0,00 €	0,00 €		0,34 €	0,34 €	0,00 €	0,00 €	0,00 €	0,00 €	0,00 €	0,00 €	0,00 €	0,00 €					
Reinigung	1.203,57 €	2.334,55 €				207,41 €	0,00 €	0,00 €	0,00 €	0,00 €	0,00 €	0,00 €	0,00 €		1,82 €	3,52 €	0,00 €	0,00 €	0,00 €	0,00 €	0,00 €	0,00 €	0,00 €	0,00 €					
Winterdienst	1.028,08 €	931,49 €				52,30 €	0,00 €	0,00 €	0,00 €	0,00 €	0,00 €	0,00 €	0,00 €		1,55 €	1,40 €	0,00 €	0,00 €	0,00 €	0,00 €	0,00 €	0,00 €	0,00 €	0,00 €					
Wachdienst	1.392,40 €	712,83 €				0,00 €	0,00 €	0,00 €	0,00 €	0,00 €	0,00 €	0,00 €	0,00 €		2,10 €	1,08 €	0,00 €	0,00 €	0,00 €	0,00 €	0,00 €	0,00 €	0,00 €	0,00 €					
Betriebskosten gesamt:	14.778,76 €	13.384,21 €	259,71 €	0,00 €	0,00 €	0,00 €	0,00 €	0,00 €	0,00 €	0,00 €		22,29 €	20,19 €	0,00 €	0,00 €	0,00 €	0,00 €	0,00 €	0,00 €	0,00 €	0,00 €								
Instandhaltung	5.450,62 €	2.215,67 €	87,19 €	0,00 €	0,00 €	0,00 €	0,00 €	0,00 €	0,00 €	0,00 €		8,22 €	3,34 €	0,00 €	0,00 €	0,00 €	0,00 €	0,00 €	0,00 €	0,00 €	0,00 €								
Gesamtkosten	20.229,38 €	15.600,78 €	346,90 €	0,00 €	0,00 €	0,00 €	0,00 €	0,00 €	0,00 €	0,00 €		30,51 €	23,53 €	0,00 €	0,00 €	0,00 €	0,00 €	0,00 €	0,00 €	0,00 €	0,00 €								
Zusammenstellung Verwaltungsgebäude																													
1.378	Wasser/Abwasser	862,41 €	341,78 €	0,00 €	0,00 €	0,00 €	0,00 €	0,00 €	0,00 €	0,00 €	0,00 €		0,63 €	0,25 €	0,00 €	0,00 €	0,00 €	0,00 €	0,00 €	0,00 €	0,00 €								
		Wärme	6.813,60 €	4.846,48 €	0,00 €	0,00 €	0,00 €	0,00 €	0,00 €	0,00 €	0,00 €	0,00 €		4,94 €	3,52 €	0,00 €	0,00 €	0,00 €	0,00 €	0,00 €	0,00 €	0,00 €							
		Wartung	1.882,56 €	10.943,20 €	896,00 €	12.726,31 €	14.131,75 €	26.561,24 €	11.688,37 €	34.348,97 €	11.116,98 €			1,37 €	7,87 €	0,65 €	16,83 €	18,69 €	35,13 €	15,46 €	48,04 €	14,71 €							
		Versicherung	313,73 €	277,36 €	0,00 €	0,00 €	0,00 €	0,00 €	0,00 €	0,00 €	0,00 €			0,23 €	0,20 €	0,00 €	0,00 €	0,00 €	0,00 €	0,00 €	0,00 €	0,00 €							
		Strom	7.663,07 €	7.574,44 €	5.734,61 €	4.548,07 €	4.832,48 €	4.940,92 €	4.776,65 €	4.227,48 €	5.128,46 €			5,56 €	5,50 €	4,16 €	6,02 €	6,39 €	6,54 €	6,32 €	5,91 €	6,78 €							
		Straßenreinigung	408,75 €	408,75 €	0,00 €	0,00 €	0,00 €	0,00 €	0,00 €	0,00 €	0,00 €	0,00 €		0,30 €	0,30 €	0,00 €	0,00 €	0,00 €	0,00 €	0,00 €	0,00 €	0,00 €							
		Müllbeseitigung	225,38 €	225,38 €	0,00 €	0,00 €	0,00 €	0,00 €	0,00 €	0,00 €	0,00 €	0,00 €		0,16 €	0,16 €	0,00 €	0,00 €	0,00 €	0,00 €	0,00 €	0,00 €	0,00 €							
		Reinigung	10.203,55 €	8.445,93 €	5.388,25 €	6.000,68 €	4.903,81 €	5.154,33 €	2.986,21 €	4.791,01 €	2.740,24 €			7,47 €	6,13 €	3,91 €	7,94 €	6,49 €	6,88 €	3,95 €	6,70 €	3,62 €							
		Winterdienst	1.028,08 €	931,49 €	52,30 €	0,00 €	0,00 €	0,00 €	0,00 €	0,00 €	0,00 €	0,00 €		0,75 €	0,68 €	0,04 €	0,00 €	0,00 €	0,00 €	0,00 €	0,00 €	0,00 €							
		Wachdienst	1.392,40 €	712,83 €	0,00 €	0,00 €	0,00 €	0,00 €	0,00 €	0,00 €	0,00 €	0,00 €		1,91 €	0,52 €	0,00 €	0,00 €	0,00 €	0,00 €	0,00 €	0,00 €	0,00 €							
Betriebskosten gesamt:	30.883,53 €	35.987,80 €	11.811,45 €	23.275,06 €	23.868,04 €	32.017,59 €	19.451,23 €	43.367,46 €	18.985,68 €			22,41 €	25,12 €	8,57 €	30,79 €	31,57 €	42,35 €	25,73 €	60,65 €	25,11 €									
Mieten und Pachten	165.418,08 €	166.275,72 €	157.060,29 €	151.649,13 €	147.436,32 €	132.725,20 €	131.993,96 €	134.808,84 €	132.271,13 €			120,04 €	120,66 €	113,98 €	200,59 €	195,02 €	175,56 €	174,60 €	188,54 €	174,92 €									
Instandhaltung	6.669,62 €	5.016,20 €	5.972,50 €	5.964,18 €	4.903,81 €	14.421,76 €	5.312,28 €	4.431,62 €	1.795,00 €			4,84 €	3,64 €	4,33 €	7,89 €														
Gesamtkosten	202.971,23 €	207.279,72 €	174.844,24 €	180.888,37 €	176.208,17 €	179.164,55 €	156.757,47 €	182.607,92 €	153.017,81 €			147,29 €	150,42 €	126,88 €	239,27 €	233,08 €	236,99 €	207,35 €	255,39 €	202,40 €									

VE-Nr.:	Gebäudeart	BGF ges. in m²	Kostenarten	2022	2021	2020	2019	2018	2017	2016	2015	2014															
				Verbrauch ges. in €	Verbrauch ges. in €	Verbrauch ges. in €	Verbrauch ges. in €	Verbrauch ges. in €	Verbrauch ges. in €	Verbrauch ges. in €	Verbrauch ges. in €	Verbrauch ges. in €	Verbrauch ges. in €	Verbrauch ges. in €	Verbrauch ges. in €	2022	2021	2020	2019	2018	2017	2016	2015	2014			
													€/ m² BGF	€/ m² BGF	€/ m² BGF	€/ m² BGF	€/ m² BGF	€/ m² BGF	€/ m² BGF	€/ m² BGF	€/ m² BGF	€/ m² BGF	€/ m² BGF	€/ m² BGF	€/ m² BGF	€/ m² BGF	
Feuerwehrgebäude:																											
11010	Hauptfeuer- und Rettungswache Am Jostenhof 39 47441 Moers	7.005	Wasser/Abwasser	1.579,23 €	3.298,46 €	3.445,89 €	6.593,55 €	7.913,55 €	7.998,60 €	13.243,72 €	13.568,33 €	12.690,77 €	0,23 €	0,47 €	0,49 €	0,94 €	1,13 €	1,14 €	1,89 €	1,94 €	1,81 €	1,81 €	1,81 €	1,81 €	1,81 €	1,81 €	1,81 €
			Wärme	89.331,49 €	120.479,46 €	67.799,90 €	81.332,85 €	48.263,08 €	61.638,06 €	61.151,42 €	79.515,00 €	70.358,06 €	12,75 €	17,20 €	9,88 €	11,61 €	6,89 €	8,80 €	8,73 €	11,35 €	10,04 €	10,04 €	10,04 €	10,04 €	10,04 €	10,04 €	10,04 €
			Wartung	14.223,47 €	13.898,03 €	11.285,04 €	6.593,01 €	10.119,98 €	13.188,10 €	17.452,96 €	10.717,82 €	15.499,21 €	2,03 €	1,98 €	1,61 €	0,94 €	1,44 €	1,38 €	2,49 €	1,53 €	2,20 €	2,20 €	2,20 €	2,20 €	2,20 €	2,20 €	2,20 €
			Gebäudeversicherung	6.294,93 €	5.697,58 €	5.720,86 €	6.445,12 €	6.327,20 €	6.323,18 €	6.842,03 €	4.619,84 €	4.619,84 €	0,90 €	0,81 €	0,82 €	0,92 €	0,90 €	0,90 €	0,98 €	0,86 €	0,66 €	0,66 €	0,66 €	0,66 €	0,66 €	0,66 €	0,66 €
			Gartenpflege	0,00 €	0,00 €	0,00 €	1.140,63 €	5.305,72 €	2.147,47 €	7.260,50 €	2.538,44 €	0,00 €	0,00 €	0,00 €	0,00 €	0,00 €	0,16 €	0,76 €	0,31 €	1,04 €	0,36 €	0,36 €	0,36 €	0,36 €	0,36 €	0,36 €	0,36 €
			Strom	43.342,20 €	53.773,32 €	50.802,70 €	43.891,28 €	54.373,00 €	44.415,23 €	59.889,06 €	46.411,75 €	52.718,1 €	6,19 €	7,68 €	7,25 €	6,27 €	7,76 €	6,34 €	8,55 €	6,63 €	7,53 €	7,53 €	7,53 €	7,53 €	7,53 €	7,53 €	7,53 €
			Strassenreinigung	813,75 €	848,47 €	264,42 €	264,42 €	264,42 €	264,42 €	264,42 €	264,42 €	264,42 €	0,12 €	0,12 €	0,12 €	0,12 €	0,04 €	0,04 €	0,04 €	0,04 €	0,04 €	0,04 €	0,04 €	0,04 €	0,04 €	0,04 €	0,04 €
			Müllbeseitigung	9.581,28 €	15.343,23 €	21.753,96 €	22.553,20 €	23.143,20 €	23.143,20 €	22.860,80 €	22.777,80 €	22.347,40 €	1,37 €	2,19 €	3,11 €	3,22 €	3,30 €	3,30 €	3,26 €	3,25 €	3,19 €	3,19 €	3,19 €	3,19 €	3,19 €	3,19 €	3,19 €
			Reinigung	7.889,65 €	7.566,63 €	6.925,42 €	11.151,18 €	25.162,28 €	40.136,68 €	21.198,63 €	22.704,16 €	22.999,23 €	1,10 €	1,08 €	0,99 €	1,59 €	3,59 €	5,73 €	3,03 €	3,24 €	3,28 €	3,28 €	3,28 €	3,28 €	3,28 €	3,28 €	3,28 €
			Ungezieferbekämpfung	0,00 €	0,00 €	0,00 €	0,00 €	0,00 €	138,75 €	138,75 €	138,75 €	0,00 €	0,00 €	0,00 €	0,00 €	0,00 €	0,02 €	0,02 €	0,02 €	0,02 €	0,02 €	0,02 €	0,02 €	0,02 €	0,02 €	0,02 €	0,02 €
			Winterdienst	0,00 €	0,00 €	59,50 €	229,32 €	568,47 €	229,32 €	182,52 €	413,00 €	413,52 €	0,00 €	0,00 €	0,01 €	0,03 €	0,08 €	0,03 €	0,03 €	0,06 €	0,06 €	0,06 €	0,06 €	0,06 €	0,06 €	0,06 €	0,06 €
			Wachdienst	0,00 €	0,00 €	0,00 €	0,00 €	0,00 €	0,00 €	2.159,85 €	0,00 €	0,00 €	0,00 €	0,00 €	0,00 €	0,00 €	0,00 €	0,00 €	0,00 €	0,00 €	0,00 €	0,00 €	0,00 €	0,00 €	0,00 €	0,00 €	
			Betriebskosten gesamt:	172.855,99 €	220.872,46 €	168.644,74 €	179.053,93 €	177.281,26 €	202.781,26 €	207.523,88 €	208.373,82 €	204.525,42 €	24,88 €	31,53 €	24,07 €	25,56 €	25,31 €	28,95 €	29,63 €	29,75 €	29,75 €	29,75 €	29,75 €	29,75 €	29,75 €	29,75 €	29,75 €
			Instandhaltung	81.109,85 €	60.585,03 €	39.755,80 €	45.399,32 €	31.950,68 €	38.235,93 €	21.191,08 €	55.132,83 €	51.644,44 €	11,88 €	8,65 €	6,48 €	4,56 €	5,46 €	5,46 €	3,03 €	7,87 €	7,87 €	7,87 €	7,87 €	7,87 €	7,87 €	7,87 €	7,87 €
			Gesamtkosten	253.965,84 €	281.457,49 €	208.400,54 €	224.453,25 €	209.246,49 €	241.017,19 €	228.714,96 €	263.506,65 €	256.169,87 €	36,25 €	40,18 €	29,75 €	32,04 €	29,87 €	34,41 €	32,65 €	37,62 €	37,62 €	37,62 €	37,62 €	37,62 €	37,62 €	37,62 €	37,62 €
11010	Feuerwehrgebäude Am Jungbornpark 214 47445 Moers	867	Wasser/Abwasser	1.101,30 €	2.648,52 €	2.823,84 €	2.363,90 €	2.676,75 €	738,35 €	1.359,63 €	1.338,96 €	722,50 €	1,27 €	3,05 €	3,26 €	2,73 €	3,09 €	2,85 €	1,57 €	1,54 €	0,83 €	0,83 €	0,83 €	0,83 €	0,83 €	0,83 €	
			Wärme	9.164,74 €	2.931,83 €	3.488,93 €	6.463,67 €	5.208,49 €	4.140,95 €	6.350,44 €	5.371,92 €	7.872,11 €	10,57 €	3,38 €	4,02 €	7,46 €	6,01 €	4,78 €	7,32 €	6,20 €	9,08 €	9,08 €	9,08 €	9,08 €	9,08 €	9,08 €	
			Wartung	1.133,50 €	2.392,88 €	1.388,31 €	2.638,76 €	678,16 €	1.400,04 €	3.936,40 €	3.040,77 €	2.517,44 €	1,31 €	2,76 €	1,60 €	3,04 €	0,78 €	1,61 €	4,54 €	3,51 €	2,90 €	2,90 €	2,90 €	2,90 €	2,90 €	2,90 €	
			Gebäudeversicherung	440,16 €	388,46 €	388,46 €	353,39 €	338,97 €	338,97 €	338,14 €	265,41 €	265,41 €	0,51 €	0,45 €	0,45 €	0,41 €	0,39 €	0,39 €	0,41 €	0,31 €	0,31 €	0,31 €	0,31 €	0,31 €	0,31 €	0,31 €	
			Gartenpflege	0,00 €	0,00 €	0,00 €	0,00 €	2.165,56 €	453,25 €	529,00 €	469,55 €	0,00 €	0,00 €	0,00 €	0,00 €	0,00 €	0,00 €	0,00 €	0,11 €	1,02 €	0,54 €	0,54 €	0,54 €	0,54 €	0,54 €	0,54 €	
			Strom	3.223,78 €	2.891,40 €	3.190,30 €	3.490,00 €	3.696,47 €	3.753,05 €	4.504,42 €	3.678,83 €	1.360,96 €	3,72 €	3,33 €	3,68 €	4,03 €	4,26 €	4,33 €	5,20 €	4,24 €	1,57 €	1,57 €	1,57 €	1,57 €	1,57 €	1,57 €	
			Strassenreinigung	85,25 €	85,25 €	89,93 €	51,98 €	51,98 €	51,98 €	59,83 €	48,53 €	78,68 €	0,10 €	0,10 €	0,10 €	0,06 €	0,06 €	0,06 €	0,06 €	0,06 €	0,06 €	0,06 €	0,06 €	0,06 €	0,06 €	0,06 €	
			Müllbeseitigung	257,46 €	289,54 €	655,40 €	713,60 €	952,20 €	603,60 €	693,60 €	726,30 €	694,60 €	0,30 €	0,33 €	0,76 €	0,82 €	1,10 €	0,70 €	0,80 €	0,84 €	0,80 €	0,80 €	0,80 €	0,80 €	0,80 €	0,80 €	
			Winterdienst	667,55 €	0,00 €	143,19 €	45,08 €	431,48 €	45,08 €	35,88 €	93,67 €	180,82 €	0,77 €	0,00 €	0,17 €	0,05 €	0,50 €	0,05 €	0,04 €	0,11 €	0,19 €	0,19 €	0,19 €	0,19 €	0,19 €	0,19 €	
			Feuerlöscher Rahmenvertrag	0,00 €	0,00 €	85,32 €	0,00 €	37,84 €	0,00 €	37,84 €	0,00 €	37,84 €	0,00 €	0,00 €	0,00 €	0,10 €	0,04 €	0,00 €	0,04 €	0,00 €	0,00 €	0,00 €	0,00 €	0,00 €	0,00 €	0,00 €	
			Reinigung	1.231,81 €	531,20 €	1.242,63 €	1.610,55 €	1.122,40 €	1.321,30 €	1.000,76 €	1.353,75 €	240,07 €	1,42 €	0,61 €	1,43 €	1,86 €	1,52 €	1,15 €	1,56 €	0,28 €	0,28 €	0,28 €	0,28 €	0,28 €	0,28 €	0,28 €	
			Grundsteuer	0,00 €	0,00 €	0,00 €	0,00 €	0,00 €	0,00 €	0,00 €	0,00 €	0,00 €	0,00 €	0,00 €	0,00 €	0,00 €	0,00 €	0,00 €	0,00 €	0,00 €	0,00 €	0,00 €	0,00 €	0,00 €	0,00 €		
			Betriebskosten gesamt:	17.306,55 €	12.160,08 €	13.410,99 €	17.816,25 €	17.322,46 €	12.884,50 €	18.819,10 €	16.837,28 €	14.382,22 €	19,98 €	14,03 €	15,47 €	20,55 €	19,98 €	14,86 €	21,71 €	19,42 €	16,99 €	16,99 €	16,99 €	16,99 €	16,99 €	16,99 €	
			Instandhaltung	9.972,67 €	4.392,16 €	6.755,56 €	2.431,43 €	2.598,63 €	5.843,30 €	6.827,61 €	4.028,95 €	27.782,43 €	11,90 €	5,07 €	6,78 €	2,80 €	2,89 €	2,89 €	4,41 €	8,54 €	8,54 €	15,03 €	15,03 €	15,03 €	15,03 €	15,03 €	
			Gesamtkosten	27.279,22 €	16.552,24 €	20.166,55 €	20.247,68 €	19.831,09 €	18.727,80 €	25.646,71 €	20.866,23 €	42.164,65 €	31,46 €	19,09 €	22,25 €	23,35 €	22,87 €	19,71 €	26,12 €	25,95 €	24,07 €	24,07 €	24,07 €	24,07 €	24,07 €	24,07 €	
11050	Feuerwehrgebäude Cecilienstr. 38 47443 Moers	1.261	Wasser/Abwasser	958,26 €	494,88 €	485,07 €	1.030,51 €	1.065,23 €	1.260,15 €	1.523,37 €	1.806,82 €	1.726,88 €	0,76 €	0,39 €	0,38 €	0,82 €	0,84 €	1,00 €	1,21 €	1,43 €	1,37 €	1,37 €	1,37 €	1,37 €	1,37 €		
			Wärme	3.233,43 €	5.581,53 €	2.461,95 €	4.871,94 €	3.893,39 €	5.975,08 €	5.049,68 €	7.336,61 €	4.989,23 €	2,56 €	4,43 €	1,95 €	3,86 €	3,09 €	4,74 €	4,00 €	5,82 €	3,96 €	3,96 €	3,96 €	3,96 €	3,96 €	3,96 €	
			Wartung	1.583,83 €	2.306,54 €	751,56 €	1.385,52 €	2.305,48 €	624,57 €	3.628,26 €	4.615,78 €	3.294,52 €	1,26 €	1,83 €	0,60 €	1,10 €	0,50 €	2,88 €	3,66 €	2,61 €	2,61 €	2,61 €	2,61 €	2,61 €	2,61 €		
			Gebäudeversicherung	949,34 €	837,80 €	837,80 €	762,19 €	731,07 €	731,07 €	772,42 €	572,41 €	572,41 €	0,75 €	0,66 €	0,66 €	0,60 €	0,59 €	0,59 €	0,61 €	0,45 €	0,45 €	0,45 €	0,45 €	0,45 €	0,45 €		
			Gartenpflege	0,00 €	0,00 €	0,00 €	0,00 €	1.878,25 €	2.711,25 €	2.703,25 €	5.389,44 €	4.004,93 €	0,00 €	0,00 €	0,00 €	0,00 €	1,49 €	2,15 €	2,1								

VE-Nr.:	Gebäudeart	BGF ges. in m²	Kostenarten	2022	2021	2020	2019	2018	2017	2016	2015	2014													
				Verbrauch ges. in €	Verbrauch ges. in €	Verbrauch ges. in €	Verbrauch ges. in €	Verbrauch ges. in €	Verbrauch ges. in €	Verbrauch ges. in €	Verbrauch ges. in €	Verbrauch ges. in €	Verbrauch ges. in €	Verbrauch ges. in €	Verbrauch ges. in €	2022	2021	2020	2019	2018	2017	2016	2015	2014	
													€/ m² BGF	€/ m² BGF	€/ m² BGF	€/ m² BGF	€/ m² BGF	€/ m² BGF	€/ m² BGF	€/ m² BGF	€/ m² BGF	€/ m² BGF	€/ m² BGF	€/ m² BGF	€/ m² BGF
11060 Feuerwehrgeländehaus Industriestr. 11 47447 Moers	662	Wasser/Abwasser	465,12 €	418,42 €	206,38 €	1.202,56 €	1.185,15 €	1.096,14 €	1.619,12 €	1.673,55 €	1.581,20 €	0,70 €	0,63 €	0,31 €	1,82 €	1,70 €	1,66 €	2,45 €	2,53 €	2,39 €					
			Wärme	4.859,48 €	4.025,94 €	3.799,20 €	5.079,73 €	4.173,64 €	5.018,13 €	5.967,33 €	6.698,54 €	7.320,17 €	7,34 €	6,08 €	5,74 €	7,67 €	6,30 €	7,58 €	8,86 €	10,12 €	11,06 €				
			Wartung	1.374,29 €	1.368,31 €	879,00 €	1.613,14 €	1.190,25 €	4.566,74 €	1.653,16 €	4.566,74 €	2.622,02 €	2.433,33 €	2,08 €	2,07 €	1,32 €	2,44 €	1,80 €	2,50 €	6,90 €	0,40 €	3,68 €			
			Gebäudeversicherung	673,64 €	594,51 €	594,51 €	540,84 €	518,76 €	452,10 €	549,10 €	498,18 €	498,18 €	1,92 €	0,90 €	0,90 €	0,79 €	0,98 €	0,83 €	0,83 €	0,61 €	0,61 €				
			Gartenpflege	0,00 €	0,00 €	0,00 €	0,00 €	2.090,47 €	2.437,50 €	1.550,50 €	2.287,80 €	2.798,98 €	0,00 €	0,00 €	0,00 €	0,00 €	3,14 €	3,68 €	2,34 €	3,43 €	0,42 €				
			Strom	393,68 €	2.405,47 €	2.176,20 €	2.090,00 €	2.249,19 €	2.630,90 €	2.380,51 €	2.479,65 €	0,99 €	3,63 €	3,29 €	3,16 €	3,44 €	3,17 €	3,97 €	3,60 €	3,75 €					
			Strassenreinigung	225,00 €	225,00 €	234,60 €	135,60 €	135,60 €	135,60 €	132,60 €	126,60 €	205,20 €	0,34 €	0,34 €	0,35 €	0,20 €	0,20 €	0,20 €	0,19 €	0,31 €					
			Müllbeseitigung	3.835,03 €	3.835,03 €	5.274,70 €	5.497,10 €	5.686,50 €	5.686,50 €	5.582,40 €	5.582,40 €	5.459,00 €	5,79 €	5,79 €	7,97 €	8,30 €	8,59 €	8,43 €	8,43 €	8,25 €					
			Reinigung	167,60 €	273,56 €	515,34 €	525,18 €	478,01 €	502,20 €	704,58 €	720,65 €	240,00 €	0,25 €	0,41 €	0,78 €	0,79 €	0,72 €	0,76 €	1,06 €	1,09 €	0,36 €				
			Winterdienst	828,36 €	0,00 €	169,34 €	117,60 €	190,05 €	93,60 €	149,91 €	160,82 €	160,82 €	1,25 €	0,00 €	0,26 €	0,18 €	0,26 €	0,19 €	0,14 €	0,23 €					
			Feuerlöcher Rahmenvertrag	0,00 €	0,00 €	0,00 €	0,00 €	25,23 €	0,00 €	0,00 €	25,23 €	75,69 €	0,00 €	0,00 €	0,00 €	0,04 €	0,00 €	0,04 €	0,04 €	0,11 €					
			Grundsteuer	560,18 €	560,18 €	560,18 €	560,18 €	560,18 €	560,18 €	560,18 €	560,18 €	560,18 €	0,85 €	0,85 €	0,85 €	0,85 €	0,85 €	0,85 €	0,85 €	0,85 €	0,56 €				
			Betriebskosten gesamt:	13.382,88 €	13.706,42 €	14.401,54 €	17.361,93 €	18.447,80 €	19.943,53 €	23.896,05 €	20.853,57 €	21.011,48 €	20,22 €	20,70 €	21,75 €	26,23 €	27,87 €	30,13 €	36,04 €	31,50 €	31,74 €				
			Instandhaltung	3.566,38 €	764,80 €	1.588,23 €	4.130,15 €	3.490,10 €	4.704,09 €	5.060,19 €	5.053,03 €	4.930,44 €	5,39 €	1,16 €	2,40 €	6,24 €	5,27 €	7,11 €	7,64 €	7,63 €	7,45 €				
			Gesamtkosten	16.949,26 €	14.471,22 €	15.989,77 €	21.492,08 €	21.937,90 €	24.647,62 €	28.916,24 €	25.906,60 €	25.941,92 €	25,60 €	21,86 €	24,15 €	32,47 €	33,14 €	37,23 €	43,68 €	39,13 €	39,19 €				
11070 Feuerwehrgelände Maria-Dijk-Str. 9 47447 Moers	946	Wasser/Abwasser	423,02 €	5.050,50 €	6.431,96 €	6.043,09 €	8.381,47 €	-1.087,85 €	2.498,82 €	977,38 €	1.022,96 €	0,45 €	5,34 €	6,80 €	6,39 €	8,86 €	-1,13 €	2,64 €	1,03 €	1,08 €					
			Wärme	3.850,16 €	2.791,95 €	2.530,72 €	3.100,00 €	2.494,57 €	2.002,49 €	2.880,01 €	2.952,27 €	2.418,81 €	4,07 €	2,95 €	2,68 €	3,28 €	2,64 €	2,12 €	3,04 €	3,12 €	2,56 €				
			Wartung	1.396,68 €	2.220,59 €	1.673,53 €	1.917,80 €	1.314,35 €	1.685,04 €	3.297,58 €	2.946,32 €	2.348,72 €	1,48 €	2,35 €	1,77 €	2,03 €	1,39 €	1,78 €	3,49 €	3,11 €	2,48 €				
			Gebäudeversicherung	581,66 €	513,34 €	513,34 €	466,99 €	447,93 €	2.229,75 €	473,26 €	350,72 €	350,72 €	0,61 €	0,54 €	0,54 €	0,49 €	0,47 €	0,36 €	0,50 €	0,37 €	0,37 €				
			Gartenpflege	0,00 €	0,00 €	0,00 €	0,00 €	1.595,61 €	1.335,00 €	2.060,50 €	3.489,40 €	1.354,95 €	0,00 €	0,00 €	0,00 €	0,00 €	1,69 €	1,41 €	2,18 €	3,69 €	1,43 €				
			Strom	5.387,09 €	4.018,71 €	8.450,55 €	4.785,41 €	4.586,59 €	4.215,34 €	5.358,90 €	4.268,24 €	4.343,71 €	5,69 €	4,25 €	8,93 €	5,06 €	4,46 €	5,66 €	4,51 €	4,59 €					
			Winterdienst	835,31 €	0,00 €	170,38 €	0,00 €	511,98 €	0,00 €	0,00 €	58,71 €	160,82 €	0,88 €	0,00 €	0,18 €	0,00 €	0,54 €	0,00 €	0,00 €	0,06 €					
			Müllbeseitigung	3.678,71 €	3.678,71 €	5.060,10 €	5.290,70 €	5.471,00 €	5.471,00 €	5.371,20 €	5.371,20 €	5.263,80 €	3,89 €	3,89 €	5,35 €	5,59 €	5,78 €	5,88 €	5,68 €	5,55 €					
			Feuerlöcher Rahmenvertrag	0,00 €	0,00 €	0,00 €	0,00 €	0,00 €	44,15 €	0,00 €	44,15 €	0,00 €	0,00 €	0,00 €	0,00 €	0,00 €	0,00 €	0,00 €	0,05 €	0,00 €					
			Reinigung	1.885,48 €	688,64 €	1.565,52 €	1.748,18 €	1.184,75 €	1.839,53 €	1.245,11 €	1.688,18 €	358,82 €	1,99 €	0,73 €	1,66 €	1,85 €	1,25 €	1,94 €	1,32 €	1,78 €	0,38 €				
			Betriebskosten gesamt:	18.038,11 €	18.962,44 €	26.397,10 €	23.352,16 €	25.988,95 €	17.755,15 €	23.185,38 €	22.146,57 €	17.613,33 €	19,07 €	20,04 €	27,90 €	24,69 €	27,47 €	18,77 €	24,51 €	23,41 €	18,62 €				
			Instandhaltung	2.926,10 €	1.783,61 €	3.782,29 €	553,45 €	7.331,76 €	7.483,94 €	2.217,33 €	6.599,25 €	2.515,91 €	3,09 €	1,89 €	4,00 €	0,59 €	7,75 €	7,91 €	2,34 €	6,88 €	2,66 €				
			Gesamtkosten	20.964,21 €	20.746,05 €	30.179,39 €	23.905,61 €	33.320,71 €	25.239,09 €	28.402,71 €	28.685,82 €	20.129,22 €	22,16 €	21,93 €	31,90 €	25,27 €	35,22 €	26,68 €	26,85 €	30,29 €	21,28 €				
			11080 Feuerwehrgelände Essenerger Str. 5a, 5b 47441 Moers	1.995	Wasser/Abwasser	1.550,37 €	5.252,84 €	2.498,76 €	916,10 €	-13.044,19 €	14.720,76 €	4.785,40 €	2.194,43 €	2.443,28 €	0,78 €	2,63 €	1,25 €	0,46 €	-6,54 €	7,38 €	2,40 €	1,10 €	1,22 €		
						Wärme	13.994,60 €	14.908,99 €	9.380,09 €	8.327,87 €	8.344,23 €	7.639,87 €	7.581,29 €	7.726,20 €	6.727,81 €	7,01 €	7,47 €	4,70 €	4,17 €	4,18 €	3,83 €	3,80 €	3,87 €	3,37 €	
Wartung	2.442,52 €	4.355,23 €				2.355,08 €	2.339,66 €	2.437,19 €	3.813,17 €	4.973,50 €	4.463,12 €	5.373,75 €	1,22 €	2,18 €	1,18 €	1,17 €	1,22 €	1,91 €	2,49 €	2,24 €	2,69 €				
Gebäudeversicherung	1.149,24 €	1.014,25 €				1.014,25 €	922,68 €	885,02 €	4.884,75 €	935,07 €	885,02 €	692,97 €	0,58 €	0,51 €	0,51 €	0,46 €	0,44 €	0,45 €	0,47 €	0,35 €	0,35 €				
Gartenpflege	0,00 €	0,00 €				0,00 €	0,00 €	1.444,61 €	2.415,50 €	2.651,75 €	3.328,50 €	4.109,04 €	0,00 €	0,00 €	0,00 €	0,00 €	0,72 €	1,21 €	1,33 €	1,67 €	2,06 €				
Strom	13.089,05 €	9.651,51 €				9.346,32 €	7.660,53 €	8.001,80 €	7.194,45 €	7.394,24 €	8.380,79 €	8.554,91 €	6,56 €	4,84 €	4,69 €	3,84 €	4,01 €	3,61 €	3,66 €	4,20 €	4,29 €				
Straßenreinigung	517,50 €	517,50 €				939,59 €	311,89 €	311,89 €	311,89 €	304,99 €	0,00 €	471,95 €	0,28 €	0,28 €	0,27 €	0,16 €	0,16 €	0,15 €	0,00 €	0,24 €					
Müllbeseitigung	3.636,07 €	3.636,07 €				5.019,30 €	5.248,70 €	5.430,50 €	5.430,50 €	5.331,60 €	0,00 €	5.216,60 €	1,82 €	1,82 €	2,52 €	2,63 €	2,72 €	2,72 €	2,67 €	0,00 €	2,61 €				
Winterdienst	1.054,69 €	0,00 €				205,95 €	270,48 €	1.043,28 €	1.043,28 €	515,80 €	58,71 €	321,64 €	0,53 €	0,00 €	0,10 €	0,14 €	0,14 €	0,11 €	0,03 €	0,00 €	0,16 €				
Feuerlöcher Rahmenvertrag	0,00 €	0,00 €				0,00 €	0,00 €	0,00 €	75,68 €	0,00 €	75,68 €	0,00 €	0,00 €	0,00 €	0,00 €	0,00 €	0,00 €	0,04 €	0,00 €	0,04 €	0,00 €				
Reinigung	2.752,96 €	1.417,15 €				2.747,24 €	2.565,78 €	2.678,72 €	2.401,20 €	2.505,10 €	2.879,17 €	499,95 €	1,38 €	0,71 €	1,38 €	1,29 €	1,34 €	1,20 €	1,44 €	1,44 €	0,25 €				
Betriebskosten gesamt:	40.187,00 €	40.783,54 €				33.108,57 €	28.563,68 €	17.533,44 €	49.158,64 €	36.598,61 €	29.799,57 €	34.411,95 €	20,14 €	20,43 €	16,60 €	14,32 €	8,79 €	24,84 €	18,34 €	14,94 €	17,25 €				
Instandhaltung	8.298,75 €	4.102,08 €				11.350,01 €	3.495,09 €	5.413,24 €	1.922,80 €	1.616,99 €	7.440,33 €	3.125,50 €	4,16 €	2,06 €	5,69 €	1,75 €	2,71 €	0,51 €	0,81 €	3,73 €	1,57 €				
Gesamtkosten	48.855,62 €	44.885,62 €				44.458,58 €	32.058,77 €	22.946,68 €	50.151,44 €	38.204,70 €	37.239,90 €	37.537,45 €	0,00 €	22,48 €	22,29 €	16,07 €	11,50 €	25,15 €	19,15 €	16,87 €	18,82 €				

VE-Nr.:	Gebäudeart	BGF ges. in m²	Kostenarten	2022	2021	2020	2019	2018	2017	2016	2015	2014	2022		2021		2020		2019		2018		2017		2016		2015		2014			
				Verbrauch ges. in €	Verbrauch ges. in €	Verbrauch ges. in €	Verbrauch ges. in €	Verbrauch ges. in €	Verbrauch ges. in €	Verbrauch ges. in €	Verbrauch ges. in €	Verbrauch ges. in €	Verbrauch ges. in €	Verbrauch ges. in €	Verbrauch ges. in €	€/ m² BGF	€/ m² BGF	€/ m² BGF	€/ m² BGF	€/ m² BGF	€/ m² BGF	€/ m² BGF	€/ m² BGF	€/ m² BGF	€/ m² BGF	€/ m² BGF	€/ m² BGF	€/ m² BGF	€/ m² BGF	€/ m² BGF	€/ m² BGF	
11090	Feuerwehrgebäude Am Jostenhof 29	455	Wasser/Abwasser	811,27 €	-45,24 €	600,01 €	473,30 €	335,27 €	2.360,85 €	1.743,72 €	513,73 €	1.110,20 €	1,78 €	-0,10 €	1,32 €	1,04 €	0,74 €	5,19 €	3,83 €	1,13 €	2,44 €											
			Wärme	6.900,97 €	4.686,56 €	3.209,11 €	1.868,05 €	702,44 €	2.314,56 €	2.288,95 €	2.165,22 €	1.774,67 €	15,17 €	10,30 €	7,05 €	4,11 €	5,09 €	5,03 €	4,76 €	3,90 €												
			Wartung	1.628,63 €	2.655,38 €	566,64 €	1.541,74 €	2.305,15 €	828,57 €	2.331,15 €	2.608,05 €	1.955,17 €	3,58 €	5,84 €	1,25 €	3,39 €	5,07 €	1,82 €	5,12 €	5,73 €	4,30 €											
			Gebäudeversicherung	157,40 €	138,88 €	138,88 €	126,36 €	121,20 €	121,20 €	128,08 €	94,91 €	94,91 €	0,35 €	0,31 €	0,31 €	0,28 €	0,27 €	0,28 €	0,21 €	0,21 €												
			Gartenpflege	0,00 €	0,00 €	0,00 €	0,00 €	0,00 €	0,00 €	0,00 €	0,00 €	0,00 €	0,00 €	0,00 €	0,00 €	0,00 €	0,00 €	0,00 €	0,00 €	0,00 €												
			Strom	5.974,82 €	6.578,57 €	5.728,37 €	3.854,99 €	3.691,50 €	3.772,88 €	3.869,99 €	3.565,18 €	4.313,77 €	13,13 €	14,46 €	12,59 €	8,47 €	8,11 €	8,29 €	8,51 €	7,84 €	9,48 €											
			Straßenreinigung	0,00 €	0,00 €	226,00 €	226,00 €	226,00 €	226,00 €	226,00 €	221,00 €	211,00 €	342,00 €	0,00 €	0,00 €	0,50 €	0,50 €	0,50 €	0,50 €	0,49 €	0,46 €	0,75 €										
			Müllbeseitigung	434,90 €	434,90 €	116,20 €	0,00 €	0,00 €	0,00 €	0,00 €	0,00 €	0,00 €	0,00 €	0,96 €	0,96 €	0,26 €	0,00 €	0,00 €	0,00 €	0,00 €	0,00 €											
			Feuerlöscher Rahmenvertrag	0,00 €	50,46 €	0,00 €	0,00 €	0,00 €	0,00 €	0,00 €	0,00 €	0,00 €	0,00 €	0,11 €	0,00 €	0,00 €	0,00 €	0,00 €	0,00 €	0,00 €												
			Winterdienst	0,00 €	0,00 €	0,00 €	196,00 €	196,00 €	196,00 €	196,00 €	152,00 €	0,00 €	0,00 €	0,00 €	0,43 €	0,43 €	0,34 €	0,34 €	0,34 €	0,33 €	0,00 €											
			Reinigung	536,14 €	166,25 €	346,36 €	0,00 €	0,00 €	0,00 €	0,00 €	0,00 €	207,99 €	0,00 €	1,18 €	0,37 €	0,78 €	0,00 €	0,00 €	0,00 €	0,48 €	0,00 €											
			Betriebskosten gesamt:	16.444,13 €	14.665,76 €	10.931,57 €	8.286,44 €	7.577,56 €	9.820,06 €	10.738,87 €	9.517,98 €	3.901,23 €	36,14 €	32,23 €	24,03 €	18,21 €	16,65 €	21,58 €	23,60 €	20,92 €	8,57 €											
			Instandhaltung	8.206,52 €	5.511,38 €	791,38 €	639,11 €	781,83 €	1.581,16 €	6.879,58 €	2.613,73 €	9.590,72 €	18,04 €	12,11 €	1,74 €	1,40 €	3,48 €	15,12 €	5,74 €	21,08 €												
			Gesamtkosten	24.650,65 €	20.177,14 €	11.722,95 €	8.925,55 €	8.359,39 €	11.401,22 €	17.618,45 €	12.131,71 €	13.491,95 €	54,18 €	44,35 €	25,76 €	19,62 €	18,37 €	25,06 €	38,72 €	26,66 €	29,65 €											
	Zusammenstellung Feuerwehrgebäude und -geräthäuser	13.191	Wasser/Abwasser	8.888,57 €	17.118,38 €	16.491,91 €	18.623,00 €	8.513,23 €	27.107,00 €	26.773,78 €	22.073,20 €	21.297,79 €	0,52 €	1,30 €	1,25 €	1,41 €	0,65 €	2,05 €	2,03 €	1,67 €	1,61 €											
			Wärme	131.334,85 €	155.402,28 €	92.690,90 €	111.044,11 €	73.079,84 €	88.729,14 €	91.169,12 €	111.765,76 €	101.480,90 €	9,96 €	11,78 €	7,03 €	8,42 €	5,54 €	6,73 €	6,91 €	8,47 €	7,09 €											
			Wartung	23.782,92 €	29.198,96 €	18.891,16 €	18.029,63 €	20.350,56 €	40.186,99 €	28.653,88 €	33.362,14 €	1,80 €	2,21 €	1,43 €	1,37 €	1,54 €	1,76 €	3,05 €	2,17 €	2,53 €												
			Gebäudeversicherung	10.246,37 €	9.184,82 €	9.208,10 €	9.617,56 €	9.370,15 €	15.081,02 €	10.057,08 €	7.002,44 €	7.002,44 €	0,78 €	0,70 €	0,70 €	0,73 €	0,71 €	1,11 €	0,76 €	0,53 €	0,53 €											
			Gartenpflege	0,00 €	0,00 €	0,00 €	0,00 €	0,00 €	0,00 €	0,00 €	0,00 €	0,00 €	0,00 €	0,00 €	0,00 €	0,00 €	0,00 €	0,00 €	0,00 €	0,00 €												
			Strom	74.842,63 €	82.303,71 €	82.801,61 €	68.815,94 €	79.709,96 €	68.988,52 €	88.623,68 €	74.568,70 €	79.726,08 €	5,67 €	6,25 €	6,28 €	5,22 €	6,04 €	5,23 €	6,72 €	5,65 €	6,04 €											
			Straßenreinigung	1.738,50 €	1.738,50 €	2.036,58 €	1.090,28 €	1.090,28 €	1.090,28 €	1.090,28 €	717,40 €	1.595,56 €	0,13 €	0,13 €	0,15 €	0,08 €	0,08 €	0,08 €	0,08 €	0,05 €	0,12 €											
			Müllbeseitigung	25.370,36 €	30.993,45 €	43.566,46 €	40.121,90 €	46.624,20 €	46.275,60 €	46.670,40 €	39.611,20 €	44.188,00 €	1,92 €	2,35 €	3,30 €	3,04 €	3,53 €	3,51 €	3,46 €	3,00 €	3,35 €											
			Reinigung	15.331,03 €	11.303,27 €	14.386,26 €	16.547,25 €	31.596,39 €	47.201,77 €	32.484,98 €	23.700,00 €	24.219,42 €	1,16 €	0,86 €	1,09 €	1,41 €	2,40 €	3,58 €	2,46 €	1,80 €	1,84 €											
			Winterdienst	3.699,09 €	0,00 €	834,01 €	882,48 €	2.965,26 €	882,48 €	703,28 €	1.004,71 €	1.173,24 €	0,28 €	0,00 €	0,08 €	0,07 €	0,22 €	0,07 €	0,05 €	0,08 €	0,09 €											
			Grundsteuer	1.251,41 €	560,18 €	560,18 €	1.251,41 €	1.251,41 €	1.251,41 €	560,18 €	2.080,36 €	0,00 €	0,09 €	0,04 €	0,04 €	0,09 €	0,09 €	0,04 €	0,16 €	0,00 €	0,00 €											
			Wachdienst	0,00 €	0,00 €	0,00 €	0,00 €	0,00 €	0,00 €	0,00 €	0,00 €	0,00 €	0,00 €	0,00 €	0,00 €	0,00 €	0,00 €	0,16 €	0,16 €	0,00 €	0,00 €											
			Feuerlöscher Rahmenvertrag	0,00 €	50,46 €	0,00 €	85,32 €	0,00 €	182,90 €	0,00 €	515,39 €	75,93 €	0,00 €	0,00 €	0,01 €	0,00 €	0,01 €	0,00 €	0,04 €	0,04 €												
			Betriebskosten gesamt:	294.486,64 €	338.639,22 €	282.137,40 €	288.096,88 €	284.846,41 €	334.630,99 €	381.088,19 €	334.312,03 €	322.192,94 €	22,32 €	26,67 €	21,39 €	21,84 €	25,37 €	26,62 €	25,34 €	24,43 €												
			Instandhaltung	117.893,95 €	87.621,21 €	62.995,29 €	62.237,65 €	62.234,98 €	67.593,67 €	62.745,79 €	91.717,17 €	116.689,63 €	8,94 €	6,64 €	4,77 €	4,72 €	5,12 €	4,76 €	6,95 €	8,04 €												
			Gesamtkosten	412.380,59 €	426.260,43 €	345.092,69 €	350.306,73 €	347.091,29 €	402.139,66 €	413.833,98 €	426.029,29 €	438.882,87 €	31,26 €	32,31 €	26,16 €	26,56 €	26,31 €	30,49 €	31,37 €	32,30 €	33,27 €											

VE-Nr.:	Gebäudeart	BGF ges. in m²	Kostenarten	2022	2021	2020	2019	2018	2017	2016	2015	2014																								
				Verbrauch ges. in €	Verbrauch ges. in €	Verbrauch ges. in €	Verbrauch ges. in €	Verbrauch ges. in €	Verbrauch ges. in €	Verbrauch ges. in €	Verbrauch ges. in €	Verbrauch ges. in €	Verbrauch ges. in €	Verbrauch ges. in €	Verbrauch ges. in €	Verbrauch ges. in €	2022	2021	2020	2019	2018	2017	2016	2015	2014											
													€/ m² BGF	€/ m² BGF	€/ m² BGF	€/ m² BGF	€/ m² BGF	€/ m² BGF	€/ m² BGF	€/ m² BGF	€/ m² BGF	€/ m² BGF	€/ m² BGF	€/ m² BGF	€/ m² BGF	€/ m² BGF										
Grundschulen:																																				
12010	GG-Moers Hülsdonk	3.521	Wasser/Abwasser	3.675,93 €	2.629,91 €	2.690,95 €	2.705,32 €	2.555,40 €	2.476,40 €	4.823,94 €	4.468,33 €	5.068,54 €	1,04 €	0,75 €	0,76 €	0,77 €	0,73 €	0,70 €	1,37 €	1,27 €	1,44 €															
	Rüttgenweg 19		Wärme	7.278,28 €	10.881,38 €	7.787,80 €	6.898,12 €	6.188,70 €	6.494,88 €	7.591,24 €	9.242,42 €	11.330,25 €	2,07 €	3,09 €	2,21 €	1,96 €	1,76 €	1,84 €	2,16 €	2,62 €	3,22 €															
	47441 Moers		Wartung	12.324,75 €	17.673,51 €	12.128,69 €	12.475,31 €	9.151,14 €	11.085,79 €	14.604,29 €	7.329,57 €	4.589,83 €	3,50 €	5,03 €	3,44 €	3,54 €	2,60 €	3,14 €	4,15 €	2,08 €	1,30 €															
			Gebäudeversicherung	2.057,79 €	1.825,17 €	1.824,14 €	1.720,27 €	2.405,10 €	2.405,10 €	2.555,61 €	1.297,21 €	1.297,21 €	0,58 €	0,52 €	0,52 €	0,49 €	0,68 €	0,68 €	0,73 €	0,37 €	0,37 €															
			Gartpflege	0,00 €	0,00 €	0,00 €	0,00 €	9.440,57 €	7.027,75 €	10.259,96 €	11.662,98 €	9.328,95 €	0,00 €	0,00 €	0,00 €	0,00 €	2,85 €	2,85 €	3,31 €	2,65 €																
			Strom	11.924,58 €	10.698,50 €	10.848,61 €	8.292,67 €	9.065,14 €	10.661,84 €	9.712,98 €	9.589,21 €	9.381,96 €	3,39 €	3,04 €	3,08 €	2,35 €	2,57 €	3,03 €	2,76 €	2,72 €	2,66 €															
			Strassenreinigung	206,25 €	206,25 €	215,05 €	124,30 €	124,30 €	121,55 €	116,05 €	118,10 €	188,10 €	0,06 €	0,06 €	0,06 €	0,04 €	0,04 €	0,04 €	0,03 €	0,03 €	0,03 €															
			Müllabfuhr	4.782,45 €	4.782,45 €	7.794,90 €	8.292,67 €	9.397,48 €	6.484,90 €	6.129,60 €	6.129,60 €	5.991,80 €	1,36 €	1,36 €	2,21 €	2,35 €	2,67 €	1,84 €	1,74 €	1,74 €	1,70 €															
			Reinigung	45.512,59 €	40.232,71 €	37.133,75 €	35.292,95 €	37.337,88 €	42.328,31 €	46.175,23 €	40.125,09 €	34.250,49 €	12,93 €	11,43 €	10,55 €	10,02 €	10,60 €	12,02 €	13,11 €	11,40 €	9,73 €															
			Winterdienst	762,14 €	848,19 €	1.110,00 €	591,69 €	1.299,19 €	340,70 €	65,80 €	537,50 €	378,31 €	0,22 €	0,18 €	0,03 €	0,17 €	0,37 €	0,10 €	0,02 €	0,15 €	0,11 €															
			Wachdienst	10.411,88 €	9.210,11 €	5.687,85 €	2.309,49 €	6.028,14 €	6.557,41 €	3.527,16 €	294,18 €	437,82 €	2,96 €	2,62 €	1,62 €	0,66 €	1,71 €	1,86 €	1,00 €	0,08 €	0,12 €															
			Feuersöcher	0,00 €	874,22 €	268,59 €	0,00 €	1.235,69 €	0,00 €	0,00 €	0,00 €	0,00 €	0,00 €	0,25 €	0,08 €	0,00 €	0,36 €	0,00 €	0,00 €	0,00 €	0,00 €															
			Grundsteuer	275,43 €	275,43 €	275,43 €	275,43 €	275,43 €	275,43 €	275,43 €	275,43 €	275,43 €	0,08 €	0,08 €	0,08 €	0,08 €	0,08 €	0,08 €	0,08 €	0,08 €	0,08 €															
			Betriebskosten gesamt:	99.212,07 €	99.937,80 €	86.746,77 €	78.978,18 €	94.504,15 €	96.242,79 €	105.628,79 €	91.037,57 €	82.405,91 €	28,18 €	28,38 €	24,64 €	22,42 €	26,83 €	27,33 €	29,99 €	28,86 €	23,40 €															
			Instandhaltung	8.317,05 €	8.961,40 €	18.865,08 €	6.245,84 €	17.840,43 €	17.817,30 €	10.390,06 €	10.516,01 €	10.659,98 €	2,36 €	1,98 €	4,79 €	1,77 €	5,07 €	5,00 €	2,95 €	2,99 €	3,03 €															
			Gesamtkosten	107.529,12 €	108.899,20 €	103.611,85 €	85.223,82 €	112.344,58 €	113.860,11 €	116.019,85 €	101.553,58 €	93.065,89 €	30,54 €	30,36 €	29,43 €	24,20 €	31,90 €	32,33 €	32,94 €	28,84 €	26,43 €															
12400	Brüder-Grimm-Schule		3.064	Wasser/Abwasser	220,00 €	11.791,80 €	8.061,66 €	8.847,16 €	2.272,00 €	2.675,80 €	2.766,17 €	2.828,90 €	3.309,51 €	0,07 €	3,85 €	2,63 €	2,89 €	0,74 €	0,87 €	0,90 €	0,92 €	1,08 €														
	Landwehrstr. 51			Wärme	8.944,00 €	8.877,29 €	7.684,15 €	8.223,09 €	7.460,18 €	6.588,77 €	8.186,80 €	8.263,60 €	8.831,54 €	2,92 €	2,90 €	2,51 €	2,68 €	2,43 €	2,15 €	2,67 €	2,70 €	2,88 €														
	47441 Moers			Wartung	5.778,77 €	9.299,29 €	12.740,03 €	12.098,60 €	12.756,27 €	9.300,17 €	9.138,69 €	6.193,54 €	6.448,07 €	1,89 €	3,04 €	4,16 €	3,95 €	4,16 €	3,64 €	2,98 €	2,02 €	2,10 €														
	ab 2022 Aufteilung über 12400 Schulzentrum Mitte			Gebäudeversicherung	2.487,60 €	1.609,64 €	1.608,42 €	1.986,92 €	1.911,12 €	1.911,12 €	2.031,18 €	1.499,46 €	1.499,46 €	0,81 €	0,53 €	0,52 €	0,65 €	0,62 €	0,62 €	0,66 €	0,49 €	0,49 €														
				Gartpflege	0,00 €	0,00 €	0,00 €	0,00 €	8.148,82 €	9.844,18 €	9.695,44 €	6.423,69 €	9.125,91 €	0,00 €	0,00 €	0,00 €	0,00 €	2,66 €	3,21 €	3,16 €	3,16 €	2,98 €														
		Strom		3.186,00 €	5.781,06 €	6.219,37 €	5.655,53 €	6.737,17 €	7.541,77 €	6.423,69 €	7.229,86 €	7.229,86 €	1,04 €	1,89 €	2,03 €	1,85 €	1,99 €	2,20 €	2,46 €	2,10 €	2,36 €															
		Strassenreinigung		371,25 €	0,00 €	223,74 €	223,74 €	223,74 €	223,74 €	218,79 €	208,89 €	338,58 €	0,12 €	0,00 €	0,07 €	0,07 €	0,07 €	0,07 €	0,07 €	0,07 €	0,07 €															
		Müllabfuhr		4.424,39 €	67,70 €	0,00 €	7.315,10 €	7.572,90 €	7.815,70 €	7.464,00 €	7.464,00 €	7.326,20 €	1,44 €	0,02 €	0,00 €	2,39 €	2,47 €	2,55 €	2,44 €	2,44 €	2,39 €															
		Reinigung		34.951,93 €	36.448,75 €	27.285,71 €	29.042,33 €	27.568,89 €	29.891,48 €	30.450,88 €	28.948,19 €	9.171,95 €	11,41 €	11,90 €	8,91 €	9,48 €	9,90 €	9,96 €	9,45 €	9,45 €	2,99 €															
		Ungezieferbekämpfung		0,00 €	0,00 €	0,00 €	0,00 €	0,00 €	0,00 €	0,00 €	0,00 €	0,00 €	0,00 €	0,00 €	0,00 €	0,00 €	0,00 €	0,00 €	0,00 €	0,00 €																
		Winterdienst		0,00 €	0,00 €	0,00 €	194,04 €	194,04 €	194,04 €	154,44 €	150,48 €	68,91 €	0,00 €	0,00 €	0,00 €	0,06 €	0,06 €	0,06 €	0,05 €	0,05 €	0,02 €															
		Wachdienst		0,00 €	4.236,69 €	5.871,98 €	521,96 €	1.551,96 €	214,20 €	1.404,20 €	214,20 €	1.164,31 €	0,00 €	1,38 €	1,92 €	0,17 €	0,51 €	0,07 €	0,46 €	0,07 €	0,38 €															
		Feuersöcher Rahmenvertrag		0,00 €	0,00 €	0,00 €	0,00 €	0,00 €	0,00 €	0,00 €	0,00 €	173,28 €	0,00 €	0,00 €	0,00 €	0,00 €	0,00 €	0,00 €	0,00 €	0,00 €																
		Betriebskosten gesamt:		60.363,94 €	78.112,22 €	69.695,06 €	74.108,47 €	75.662,41 €	75.396,37 €	79.052,36 €	68.618,64 €	54.687,66 €	19,70 €	25,49 €	22,75 €	24,19 €	24,69 €	24,61 €	25,80 €	22,40 €	17,85 €															
		Instandhaltung		13.060,41 €	3.199,93 €	8.912,92 €	14.293,08 €	30.810,38 €	30.547,80 €	17.235,19 €	12.243,69 €	18.695,16 €	4,26 €	1,04 €	2,91 €	4,66 €	10,06 €	9,97 €	5,63 €	4,00 €	6,10 €															
		Gesamtkosten		73.424,35 €	81.312,15 €	78.607,98 €	88.401,55 €	106.472,85 €	105.944,17 €	96.287,55 €	80.862,33 €	73.382,82 €	23,96 €	26,54 €	25,66 €	28,85 €	34,76 €	34,58 €	31,43 €	26,39 €	23,95 €															
12300	Kath. GG St. Marien/Wilf. Fährmann	1.826		Wasser/Abwasser	4.048,44 €	5.305,97 €	4.913,25 €	4.465,07 €	3.982,63 €	3.441,19 €	4.867,55 €	4.770,11 €	-4.260,51 €	2,22 €	2,91 €	2,69 €	1,45 €	0,79 €	0,68 €	1,67 €	2,61 €	-2,33 €														
	Kirschmühle 100			Wärme	12.493,29 €	14.165,90 €	11.887,40 €	10.802,94 €	10.291,50 €	9.923,66 €	10.023,09 €	11.271,50 €	22.994,03 €	6,85 €	7,76 €	6,51 €	3,53 €	2,03 €	1,96 €	1,96 €	6,17 €	12,59 €														
	47443 Moers			Wartung	14.004,76 €	8.484,94 €	16.141,15 €	11.508,73 €	9.573,95 €	8.884,94 €	9.056,44 €																									

VE-Nr.:	Gebäudeart	BGF ges. in m²	Kostenarten	2022	2021	2020	2019	2018	2017	2016	2015	2014	2022	2021	2020	2019	2018	2017	2016	2015	2014			
				Verbrauch ges. in €	Verbrauch ges. in €	Verbrauch ges. in €	Verbrauch ges. in €	Verbrauch ges. in €	Verbrauch ges. in €	Verbrauch ges. in €	Verbrauch ges. in €	Verbrauch ges. in €	Verbrauch ges. in €	Verbrauch ges. in €	Verbrauch ges. in €	€/ m² BGF	€/ m² BGF	€/ m² BGF	€/ m² BGF	€/ m² BGF	€/ m² BGF	€/ m² BGF	€/ m² BGF	€/ m² BGF
12040 Eichendorffschule Katzbachstr. 24 47443 Moers	3.897	Wasser/Abwasser	4.407,59 €	11.224,25 €	11.023,35 €	11.416,08 €	13.456,65 €	4.011,75 €	7.096,77 €	6.057,16 €	6.096,79 €	1,13 €	2,88 €	2,83 €	3,21 €	3,70 €	1,13 €	2,00 €	1,55 €	1,56 €				
			16.587,39 €	19.271,80 €	16.961,73 €	15.454,35 €	15.465,90 €	16.370,20 €	16.650,20 €	19.340,86 €	17.539,94 €	4,26 €	4,95 €	4,33 €	4,35 €	4,36 €	4,80 €	4,68 €	4,96 €	4,50 €				
			8.041,69 €	8.062,75 €	4.913,77 €	7.411,97 €	2.503,30 €	4.744,46 €	7.914,28 €	3.353,69 €	2.877,10 €	2,06 €	2,07 €	1,26 €	2,08 €	0,70 €	1,33 €	2,23 €	0,86 €	0,74 €				
			2.967,69 €	2.632,19 €	2.630,70 €	2.480,51 €	2.394,76 €	2.394,76 €	2.453,39 €	1.679,80 €	1.679,80 €	0,78 €	0,68 €	0,69 €	0,70 €	0,67 €	0,67 €	0,69 €	0,43 €	0,43 €				
			0,00 €	0,00 €	0,00 €	0,00 €	0,00 €	8.918,82 €	10.378,38 €	11.378,51 €	12.320,51 €	7.820,82 €	0,00 €	0,00 €	0,00 €	0,00 €	2,51 €	2,92 €	3,20 €	3,16 €	2,01 €			
			9.203,01 €	10.001,22 €	10.155,25 €	9.051,73 €	10.241,81 €	14.070,38 €	10.065,74 €	14.070,38 €	10.610,47 €	2,36 €	2,57 €	2,61 €	2,55 €	2,54 €	2,88 €	3,06 €	2,58 €	2,72 €				
			480,00 €	480,00 €	490,00 €	452,00 €	452,00 €	442,00 €	422,00 €	488,00 €	0,12 €	0,12 €	0,13 €	0,13 €	0,13 €	0,13 €	0,13 €	0,12 €	0,11 €	0,13 €				
			7.771,11 €	7.771,11 €	10.960,00 €	11.385,60 €	11.679,00 €	11.801,00 €	11.499,00 €	11.499,00 €	1,99 €	1,99 €	2,81 €	3,20 €	3,20 €	3,20 €	3,32 €	3,23 €	2,95 €	2,94 €				
			47.489,45 €	44.886,82 €	35.813,68 €	36.428,26 €	36.163,70 €	37.718,84 €	28.593,43 €	4.703,86 €	4.624,21 €	12,19 €	11,52 €	9,19 €	10,26 €	10,17 €	10,61 €	7,56 €	1,21 €	1,19 €				
			0,00 €	0,00 €	0,00 €	0,00 €	0,00 €	0,00 €	0,00 €	0,00 €	0,00 €	0,00 €	0,00 €	0,00 €	0,00 €	0,00 €	0,00 €	0,00 €	0,00 €	0,00 €				
			2.143,19 €	0,00 €	291,86 €	0,00 €	11.290,59 €	120,00 €	100,00 €	399,97 €	0,55 €	0,00 €	0,07 €	0,00 €	3,18 €	0,07 €	0,03 €	0,03 €	0,03 €	0,03 €				
			0,00 €	437,11 €	0,00 €	0,00 €	423,05 €	587,22 €	897,70 €	0,00 €	0,00 €	0,00 €	0,11 €	0,00 €	0,10 €	0,12 €	0,16 €	0,28 €	0,00 €	0,00 €				
			12.914,96 €	5.444,89 €	2.672,62 €	482,77 €	214,20 €	214,20 €	214,20 €	2.525,57 €	437,84 €	3,31 €	1,40 €	0,69 €	0,14 €	0,06 €	0,06 €	0,65 €	0,11 €					
			234,36 €	234,36 €	234,36 €	234,36 €	234,36 €	234,36 €	234,36 €	155,18 €	0,06 €	0,06 €	0,06 €	0,07 €	0,07 €	0,07 €	0,07 €	0,07 €	0,07 €	0,06 €	0,04 €			
			112.240,44 €	110.446,49 €	96.037,32 €	94.797,63 €	112.233,62 €	99.239,97 €	99.900,76 €	72.303,18 €	64.250,35 €	28,80 €	28,34 €	24,64 €	26,67 €	31,57 €	27,92 €	28,10 €	18,55 €	16,49 €				
			38.839,74 €	50.957,01 €	38.939,42 €	21.158,03 €	19.046,06 €	27.862,01 €	37.879,64 €	48.431,91 €	50.787,90 €	9,97 €	13,08 €	9,99 €	5,95 €	5,36 €	7,84 €	10,68 €	12,43 €	13,03 €				
			151.080,18 €	161.403,50 €	134.976,74 €	115.955,66 €	131.279,68 €	127.100,98 €	137.789,00 €	120.735,09 €	115.038,25 €	38,77 €	41,42 €	34,64 €	32,62 €	36,93 €	38,76 €	30,98 €	29,52 €					
12050 Astrid-Lindgren-Schule Cecilienstr. 12 47443 Moers	2.962	Wasser/Abwasser	3.326,47 €	2.776,15 €	2.760,38 €	3.173,48 €	3.221,23 €	2.469,68 €	4.656,12 €	4.736,78 €	4.400,95 €	1,12 €	0,94 €	0,93 €	1,07 €	1,09 €	0,83 €	1,57 €	1,60 €	1,49 €				
			16.216,69 €	18.034,27 €	16.002,30 €	14.766,36 €	15.932,49 €	16.002,30 €	15.932,49 €	16.977,90 €	17.461,35 €	5,47 €	6,09 €	5,43 €	5,47 €	5,43 €	5,96 €	5,73 €	5,90 €					
			11.089,97 €	10.292,29 €	5.771,69 €	8.083,44 €	7.899,64 €	6.476,43 €	12.251,83 €	5.194,89 €	5.194,89 €	3,74 €	3,47 €	1,95 €	2,73 €	2,67 €	2,19 €	4,14 €	1,75 €	2,07 €				
			2.176,23 €	2.769,95 €	4.485,06 €	1.833,62 €	1.763,62 €	1.663,62 €	1.874,34 €	1.383,68 €	1.383,68 €	0,73 €	0,94 €	1,51 €	0,62 €	0,59 €	0,56 €	0,47 €	0,47 €	0,47 €				
			0,00 €	0,00 €	0,00 €	0,00 €	0,00 €	11.795,41 €	14.830,59 €	19.987,46 €	15.171,29 €	0,00 €	0,00 €	0,00 €	0,00 €	3,98 €	5,01 €	4,28 €	6,75 €	5,12 €				
			11.374,10 €	10.560,39 €	13.563,69 €	13.160,00 €	14.521,82 €	13.982,59 €	13.246,65 €	12.878,63 €	13.173,33 €	3,84 €	3,57 €	4,59 €	4,44 €	4,59 €	4,72 €	4,47 €	4,35 €	4,45 €				
			275,49 €	275,49 €	287,96 €	241,82 €	241,82 €	236,47 €	225,77 €	303,80 €	0,09 €	0,09 €	0,10 €	0,08 €	0,08 €	0,08 €	0,08 €	0,08 €	0,08 €	0,10 €				
			4.424,39 €	4.424,39 €	7.023,30 €	7.315,10 €	7.572,90 €	7.815,70 €	7.464,00 €	7.464,00 €	7.326,20 €	1,49 €	1,49 €	2,37 €	2,47 €	2,56 €	2,64 €	2,52 €	2,52 €	2,47 €				
			12.122,55 €	12.141,81 €	3.567,08 €	5.217,19 €	3.799,81 €	5.217,19 €	4.992,82 €	3.665,85 €	3.328,58 €	4,09 €	4,10 €	1,20 €	1,76 €	1,82 €	1,69 €	1,62 €	1,24 €	1,12 €				
			2.809,68 €	437,11 €	430,98 €	117,60 €	2.391,84 €	117,60 €	98,00 €	0,00 €	0,00 €	0,15 €	0,15 €	0,15 €	0,04 €	0,81 €	0,04 €	0,03 €	0,03 €	0,00 €				
			0,00 €	0,00 €	0,00 €	0,00 €	0,00 €	43,69 €	0,00 €	132,45 €	0,00 €	0,00 €	0,00 €	0,00 €	0,00 €	0,00 €	0,01 €	0,01 €	0,04 €	0,04 €	0,00 €			
			0,00 €	667,92 €	24,64 €	400,50 €	21,41 €	132,45 €	0,00 €	0,00 €	0,00 €	0,00 €	0,23 €	0,01 €	0,14 €	0,04 €	0,04 €	0,00 €	0,00 €	0,00 €				
			9.920,02 €	10.144,86 €	5.807,16 €	1.380,12 €	1.100,53 €	674,75 €	214,20 €	214,20 €	437,82 €	3,35 €	3,43 €	1,96 €	0,47 €	0,37 €	0,23 €	0,07 €	0,07 €	0,15 €				
			0,00 €	0,00 €	443,63 €	0,00 €	0,00 €	0,00 €	0,00 €	0,00 €	0,00 €	0,00 €	0,15 €	0,00 €	0,00 €	0,00 €	0,00 €	0,00 €	0,00 €	0,00 €				
			73.735,59 €	72.527,53 €	57.594,35 €	56.925,17 €	69.096,39 €	71.689,90 €	75.362,92 €	72.967,81 €	69.120,90 €	24,89 €	24,49 €	19,44 €	19,22 €	23,33 €	24,21 €	25,44 €	24,63 €	23,34 €				
			22.314,07 €	26.673,82 €	17.879,57 €	25.413,40 €	17.716,59 €	31.466,29 €	38.039,14 €	15.308,88 €	19.150,15 €	7,53 €	9,01 €	6,04 €	8,58 €	10,62 €	12,84 €	15,44 €	5,17 €	6,47 €				
			96.049,66 €	99.201,35 €	75.473,92 €	82.338,57 €	86.812,98 €	103.165,19 €	113.402,06 €	88.271,49 €	88.271,02 €	32,43 €	33,49 €	25,48 €	27,80 €	29,31 €	34,83 €	38,29 €	29,80 €	29,80 €				
12060 Eschenburgschule Arminiusstr. 38 47441 Moers	4.280	Wasser/Abwasser	4.768,43 €	4.938,57 €	4.557,90 €	7.991,01 €	6.512,91 €	4.988,18 €	7.630,72 €	6.283,53 €	7.270,02 €	1,11 €	1,15 €	1,06 €	1,87 €	1,52 €	1,17 €	1,78 €	1,47 €	1,70 €				
			22.230,80 €	13.433,70 €	15.315,77 €	16.002,30 €	10.049,03 €	4.676,80 €	10.049,03 €	8.739,06 €	12.090,74 €	16.412,43 €	5,19 €	3,14 €	3,58 €	1,09 €	2,36 €	2,04 €	2,82 €	4,30 €	3,84 €			
			10.916,86 €	7.443,84 €	5.763,36 €	8.688,06 €	8.898,62 €	9.079,12 €	18.498,03 €	4.470,27 €	1.385,75 €	2,55 €	1,74 €	1,35 €	2,03 €	2,08 €	2,12 €	4,32 €	1,04 €	0,32 €				
			2.349,15 €	2.086,62 €	2.086,13 €	1.986,37 €	1.910,91 €	1.858,20 €	2.031,72 €	1.499,49 €	1.482,96 €	0,55 €	0,49 €	0,49 €	0,46 €	0,45 €	0,43 €	0,47 €	0,35 €	0,35 €				
			0,00 €	0,00 €	0,00 €	0,00 €	13.359,15 €	6.380,60 €	10.512,93 €	13.051,85 €	17.251,08 €	0,00 €	0,00 €	0,00 €	0,00 €	3,12 €	1,49 €	2,46 €	3,05 €	4,03 €				
			8.703,48 €	10.090,58 €	10.355,93 €	5.511,53 €	11.024,23 €	12.023,37 €	11.628,17 €	19.747,78 €	4.208,29 €	2,03 €	2,34 €	2,42 €	2,56 €	2,81 €	2,72 €	4,18 €	0,98 €					
			180,00 €	180,00 €	183,75 €	169,50 €	169,50 €	169,50 €	165,75 €	158,25 €	183,00 €	0,04 €	0,04 €	0,04 €	0,04 €	0,04 €	0,04 €	0,04 €	0,04 €	0,04 €				
			4.557,07 €	4.557,07 €	7.355,70 €	7.519,10 €	7.780,50 €	8.023,30 €	7.688,00 €	7.688,00 €	7.523,00 €	1,06 €	1,06 €	1,72 €	1,76 €	1,82 €	1,87 €	1,79 €	1,70 €	1,76 €				
			50.738,22 €	50.232,62 €	45.546,21 €	46.040,40 €	27.358,28 €	13.637,80 €	22.769,89 €	22.344,09 €	16.363,06 €	11,85 €	11,74 €	11,34 €	10,76 €	6,30 €	3,19 €	5,32 €	5,22 €	3,82 €				
			0,00 €	0,00 €	0,00 €	0,00 €	0,00 €	41,64 €	47,01 €	0,00 €	220,75 €	0,00 €	0,00 €	0,00 €	0,00 €	0,00 €	0,01 €	0,01 €	0,00 €	0,05 €				
			6.673,41 €	891,47 €	567,10 €	230,55 €	498,81 €	275,60 €	214,20 €	214,20 €	2.123,73 €	1,56 €	0,21 €	0,13 €	0,05 €	0,12 €	0,06 €	0,05 €	0,05 €	0,50 €				

VE-Nr.:	Gebäudeart	BGF ges. in m²	Kostenarten	2022	2021	2020	2019	2018	2017	2016	2015	2014	2022	2021	2020	2019	2018	2017	2016	2015	2014		
				Verbrauch ges. in €	Verbrauch ges. in €	Verbrauch ges. in €	Verbrauch ges. in €	Verbrauch ges. in €	Verbrauch ges. in €	Verbrauch ges. in €	Verbrauch ges. in €	Verbrauch ges. in €	Verbrauch ges. in €	Verbrauch ges. in €	Verbrauch ges. in €	€/ m² BGF	€/ m² BGF	€/ m² BGF	€/ m² BGF	€/ m² BGF	€/ m² BGF	€/ m² BGF	€/ m² BGF
12080 Adolf-Reichwein-Schule Reichweinstr. 2 47441 Moers	3.161	Wasser/Abwasser	1.862,02 €	3.526,95 €	2.570,10 €	3.178,30 €	2.355,43 €	2.106,25 €	4.889,50 €	4.845,15 €	4.907,73 €		0,59 €	1,12 €	0,81 €	1,05 €	0,78 €	0,70 €	1,62 €	1,53 €	1,55 €		
			Wärme	17.066,98 €	14.995,05 €	12.963,18 €	13.927,96 €	3.868,08 €	14.871,73 €	19.324,83 €	20.468,74 €	12.597,88 €		5,40 €	4,74 €	4,10 €	4,60 €	1,28 €	4,91 €	6,39 €	4,48 €	3,99 €	
			Wartung	8.040,56 €	7.336,02 €	5.344,20 €	5.024,84 €	4.825,06 €	4.177,25 €	3.677,13 €	912,16 €	1.100,86 €		2,54 €	2,32 €	1,69 €	1,66 €	1,59 €	1,38 €	1,22 €	0,29 €	0,35 €	
			Gebäudeversicherung	2.468,08 €	2.163,80 €	2.621,70 €	2.036,24 €	1.957,46 €	1.957,46 €	2.077,97 €	1.535,22 €	1.535,22 €		0,78 €	0,68 €	0,83 €	0,67 €	0,65 €	0,85 €	0,69 €	0,49 €	0,49 €	
			Gartenpflege	0,00 €	0,00 €	0,00 €	0,00 €	7.735,32 €	9.684,62 €	17.281,12 €	11.019,30 €	8.826,20 €		0,00 €	0,00 €	0,00 €	0,00 €	2,56 €	3,20 €	5,71 €	3,49 €	2,79 €	
			Strom	7.924,52 €	7.455,63 €	8.090,56 €	7.697,98 €	8.237,35 €	6.932,81 €	8.247,23 €	7.262,19 €	6.885,08 €		2,51 €	2,36 €	2,59 €	2,54 €	2,29 €	2,73 €	2,30 €	2,18 €		
			Straßenreinigung	408,00 €	408,00 €	416,50 €	384,20 €	384,20 €	384,20 €	375,70 €	358,70 €	414,80 €		0,13 €	0,13 €	0,13 €	0,13 €	0,13 €	0,13 €	0,12 €	0,11 €	0,13 €	
			Müllbeseitigung	4.665,39 €	4.236,28 €	7.222,50 €	7.519,10 €	7.780,50 €	7.780,50 €	7.668,00 €	7.668,00 €	7.523,00 €		1,48 €	1,34 €	2,28 €	2,48 €	2,57 €	2,63 €	2,53 €	2,43 €	2,38 €	
			Reinigung	14.065,01 €	11.623,13 €	5.232,24 €	5.452,36 €	17.280,95 €	18.627,08 €	8.231,23 €	5.627,47 €	3.228,71 €		4,45 €	3,68 €	1,66 €	1,80 €	5,71 €	6,16 €	2,72 €	1,78 €	1,02 €	
			Winterdienst	1.261,16 €	714,77 €	215,63 €	618,16 €	2.118,13 €	348,72 €	85,00 €	1.643,85 €	107,22 €		0,40 €	0,23 €	0,07 €	0,20 €	0,76 €	0,12 €	0,03 €	0,52 €	0,03 €	
			Feuerlöcher Rahmenvertrag	0,00 €	0,00 €	145,81 €	0,00 €	429,98 €	347,4 €	0,00 €	0,00 €	0,00 €		0,00 €	0,00 €	0,05 €	0,00 €	0,14 €	0,01 €	0,00 €	0,00 €	0,00 €	
			Wachdienst	7.112,61 €	5.902,16 €	8.423,25 €	1.597,85 €	5.475,45 €	6.692,86 €	214,20 €	214,20 €	437,82 €		2,25 €	1,87 €	2,66 €	0,53 €	1,81 €	2,21 €	0,07 €	0,07 €	0,14 €	
			Grundsteuern	511,12 €	243,68 €	243,68 €	243,68 €	243,68 €	243,68 €	243,68 €	243,68 €	161,36 €		0,16 €	0,16 €	0,08 €	0,08 €	0,08 €	0,08 €	0,08 €	0,08 €	0,05 €	
			Betriebskosten gesamt:	65.385,45 €	58.872,91 €	53.489,41 €	47.680,67 €	62.682,58 €	74.024,00 €	72.315,59 €	61.798,66 €	47.723,68 €		20,69 €	18,62 €	16,92 €	15,76 €	20,71 €	24,46 €	23,90 €	19,55 €	15,10 €	
Instandhaltung	61.001,06 €	28.970,81 €	22.098,52 €	15.953,99 €	18.892,72 €	11.331,58 €	21.847,35 €	15.695,84 €	17.324,46 €		19,30 €	9,17 €	6,99 €	5,27 €	6,24 €	3,74 €	7,22 €	4,97 €	5,48 €				
Gesamtkosten	126.386,51 €	87.843,72 €	75.587,93 €	63.634,66 €	81.575,30 €	85.355,58 €	94.162,94 €	77.494,50 €	65.048,14 €		39,98 €	27,79 €	23,91 €	21,03 €	26,96 €	31,20 €	24,52 €	20,58 €	20,58 €				
12090 GG Annastraße Annastraße 29-31 47441 Moers	3.819	Wasser/Abwasser	3.715,65 €	3.862,40 €	5.469,00 €	4.710,88 €	3.374,05 €	4.866,69 €	7.883,97 €	5.704,94 €		0,97 €	1,01 €	1,43 €	1,32 €	0,95 €	0,85 €	0,95 €	1,36 €	2,06 €	1,49 €		
			Wärme	20.270,21 €	22.461,20 €	18.919,85 €	18.400,04 €	19.202,16 €	17.669,16 €	22.440,08 €	31.237,85 €	30.414,10 €		5,31 €	5,88 €	4,95 €	5,15 €	5,38 €	4,95 €	6,29 €	8,18 €	7,06 €	
			Wartung	15.041,95 €	11.500,92 €	9.661,56 €	11.769,69 €	5.402,17 €	9.050,69 €	6.049,11 €	3.277,11 €	3.891,31 €		3,94 €	3,01 €	2,53 €	3,30 €	1,51 €	2,54 €	1,69 €	0,98 €	1,02 €	
			Gebäudeversicherung	2.961,61 €	2.631,39 €	2.629,40 €	2.509,73 €	2.414,68 €	2.414,68 €	2.568,01 €	1.895,00 €	1.895,00 €		0,78 €	0,69 €	0,69 €	0,70 €	0,68 €	0,68 €	0,72 €	0,50 €	0,50 €	
			Gartenpflege	0,00 €	0,00 €	0,00 €	0,00 €	9.787,12 €	11.152,75 €	8.578,50 €	12.089,37 €	8.021,17 €		0,00 €	0,00 €	0,00 €	0,00 €	2,74 €	3,12 €	2,40 €	3,17 €	2,10 €	
			Strom	7.539,28 €	7.870,00 €	7.656,28 €	7.806,55 €	8.124,26 €	8.196,67 €	7.579,06 €	8.294,31 €	6.621,41 €		1,97 €	2,01 €	2,00 €	2,13 €	2,26 €	2,30 €	2,12 €	2,16 €	1,73 €	
			Straßenreinigung	182,40 €	182,41 €	186,20 €	171,70 €	171,70 €	171,70 €	167,96 €	163,36 €	185,44 €		0,05 €	0,05 €	0,05 €	0,05 €	0,05 €	0,05 €	0,05 €	0,04 €	0,05 €	
			Müllbeseitigung	4.791,55 €	4.791,55 €	7.837,90 €	8.144,30 €	8.432,10 €	8.674,90 €	8.328,00 €	8.302,10 €	8.151,40 €		1,25 €	1,25 €	2,05 €	2,28 €	2,36 €	2,43 €	2,33 €	2,17 €	2,13 €	
			Reinigung	16.381,89 €	17.955,24 €	15.988,47 €	5.474,03 €	5.948,01 €	20.059,54 €	6.443,47 €	8.238,33 €	14.144,76 €		4,29 €	4,70 €	2,51 €	1,53 €	2,67 €	5,62 €	1,80 €	2,16 €	3,70 €	
			Winterdienst	356,14 €	0,00 €	1.246,07 €	45,60 €	2.564,50 €	54,60 €	0,00 €	38,00 €	138,19 €		0,09 €	0,00 €	0,33 €	0,01 €	0,74 €	0,02 €	0,01 €	0,01 €	0,04 €	
			Ungesüßerbekämpfung	0,00 €	0,00 €	35,66 €	0,00 €	61,80 €	0,00 €	154,70 €	0,00 €	0,00 €		0,00 €	0,00 €	0,00 €	0,00 €	0,02 €	0,04 €	0,00 €	0,00 €	0,00 €	
			Wachdienst	7.353,01 €	7.206,70 €	7.527,76 €	7.436,02 €	3.648,68 €	969,44 €	2.909,55 €	4.796,80 €	8.049,02 €		1,93 €	1,89 €	1,97 €	2,08 €	1,02 €	0,27 €	0,82 €	1,25 €	2,11 €	
			Feuerlöcher Rahmenvertrag	0,00 €	0,00 €	145,71 €	0,00 €	834,99 €	0,00 €	0,00 €	0,00 €	141,02 €		0,00 €	0,00 €	0,04 €	0,00 €	0,23 €	0,00 €	0,00 €	0,04 €	0,00 €	
			Grundsteuern	0,00 €	0,00 €	243,68 €	0,00 €	0,00 €	0,00 €	0,00 €	0,00 €	0,00 €		0,00 €	0,00 €	0,06 €	0,00 €	0,00 €	0,00 €	0,00 €	0,00 €	0,00 €	
Betriebskosten gesamt:	78.563,69 €	78.261,81 €	71.147,53 €	66.270,60 €	73.566,32 €	81.866,32 €	70.123,13 €	86.553,20 €	87.387,64 €		20,57 €	20,49 €	18,63 €	18,56 €	20,61 €	22,93 €	19,64 €	22,66 €	22,87 €				
Mietzahlungen	485,62 €	7.938,96 €	7.828,26 €	7.886,85 €	7.822,69 €	7.788,05 €	7.603,38 €	7.240,25 €	7.200,52 €		0,13 €	2,08 €	2,05 €	2,21 €	2,19 €	2,17 €	2,13 €	1,90 €	1,89 €				
Instandhaltung	28.856,52 €	21.378,68 €	22.282,07 €	10.151,42 €	18.883,07 €	16.883,07 €	18.917,30 €	13.991,94 €	14.991,94 €		6,77 €	5,60 €	5,83 €	2,84 €	5,34 €	4,73 €	5,22 €	4,97 €	5,48 €				
Gesamtkosten	104.905,83 €	107.579,45 €	101.257,86 €	84.308,87 €	100.458,48 €	106.507,44 €	84.087,80 €	113.710,82 €	129.590,26 €		27,47 €	28,17 €	26,81 €	23,62 €	28,14 €	29,83 €	23,55 €	29,78 €	33,92 €				
12100 GG Dorsterfeldschule Kurt-Tucholsky-Str. 8	6.677	Wasser/Abwasser	6.892,46 €	5.575,09 €	4.048,91 €	4.882,97 €	3.029,57 €	5.698,29 €	32.875,04 €	56.889,75 €	64.580,67 €		1,03 €	0,83 €	0,61 €	0,73 €	0,45 €	0,85 €	4,92 €	8,52 €	9,67 €		
			Wärme	36.563,85 €	26.643,01 €	17.333,59 €	18.503,78 €	-39.270,00 €	71.944,63 €	40.560,59 €	54.499,56 €	60.588,13 €		5,48 €	3,99 €	2,60 €	2,77 €	-5,88 €	10,77 €	6,07 €	8,16 €	9,07 €	
			Wartung	8.512,86 €	8.165,97 €	6.285,07 €	8.634,03 €	8.451,72 €	8.373,75 €	19.671,33 €	5.988,34 €	11.270,02 €		1,27 €	1,22 €	0,94 €	1,27 €	0,58 €	1,25 €	2,95 €	0,84 €	1,69 €	
			Gebäudeversicherung	4.670,75 €	4.154,23 €	4.150,66 €	3.990,24 €	3.840,84 €	3.840,84 €	4.088,53 €	3.015,26 €	3.015,26 €		0,70 €	0,62 €	0,62 €	0,60 €	0,58 €	0,58 €	0,61 €	0,45 €	0,45 €	
			Gartenpflege	0,00 €	0,00 €	0,00 €	0,00 €	8.547,8 €	13.852,50 €	8.418,66 €	15.514,52 €	7.347,84 €		0,00 €	0,00 €	0,00 €	0,00 €	1,26 €	1,26 €	2,32 €	1,10 €		
			Strom	18.942,89 €	21.426,42 €	20.007,10 €	16.216,48 €	-13.588,66 €	54.355,08 €	45.105,10 €	44.277,61 €	25.455,91 €		2,84 €	3,21 €	3,00 €	2,43 €	-2,04 €	8,14 €	6,76 €	6,63 €	3,81 €	
			Straßenreinigung	450,00 €	450,00 €	469,20 €	271,20 €	271,20 €	271,20 €	265,20 €	253,20 €	419,40 €		0,07 €	0,07 €	0,04 €	0,04 €	0,04 €	0,04 €	0,04 €	0,04 €	0,06 €	
			Müllbeseitigung	8.162,37 €	8.182,68 €	11.410,40 €	11.855,60 €	12.192,00 €	12.344,80 €	11.959,80 €	11.782,20 €	11.464,80 €		1,22 €	1,17 €	1,78 €	1,83 €	1,85 €	1,79 €	1,79 €	1,72 €		
			Reinigung	7.698,79 €	11.091,31 €	7.823,44 €	12.840,69 €	5.034,77 €	12.010,92 €	19.203,22 €	12.190,65 €	16.652,23 €		1,15 €	1,66 €	1,17 €	1,92 €	0,75 €	1,80 €	2,88 €	1,83 €	2,40 €	
			Winterdienst	1.139,42 €	0,00 €	141,22 €	526,80 €	187,20 €	235,20 €	0,00 €	234,65 €												

VE-Nr.	Gebäudeart	BGF ges. in m²	Kostenarten	2022	2021	2020	2019	2018	2017	2016	2015	2014													
				Verbrauch ges. in €	Verbrauch ges. in €	Verbrauch ges. in €	Verbrauch ges. in €	Verbrauch ges. in €	Verbrauch ges. in €	Verbrauch ges. in €	Verbrauch ges. in €	Verbrauch ges. in €	Verbrauch ges. in €	Verbrauch ges. in €	2022	2021	2020	2019	2018	2017	2016	2015	2014		
				€/ m² BGF	€/ m² BGF	€/ m² BGF	€/ m² BGF	€/ m² BGF	€/ m² BGF	€/ m² BGF	€/ m² BGF	€/ m² BGF	€/ m² BGF	€/ m² BGF	€/ m² BGF	€/ m² BGF	€/ m² BGF	€/ m² BGF	€/ m² BGF	€/ m² BGF	€/ m² BGF				
12160 GG Eick West Eicker Grund 86/88 47445 Moers	6.342	Wasser/Abwasser	5.378,27 €	14.646,64 €	7.581,12 €	11.587,13 €	17.724,60 €	8.877,10 €	15.143,78 €	10.752,66 €	10.929,70 €	0,85 €	2,31 €	1,20 €	1,83 €	2,70 €	1,40 €	2,39 €	1,70 €	1,72 €					
			47.064,07 €	41.558,94 €	39.183,96 €	36.608,68 €	33.879,92 €	34.128,30 €	42.746,71 €	45.619,49 €	40.213,16 €	7,42 €	6,55 €	6,18 €	5,77 €	5,34 €	5,38 €	6,74 €	7,19 €	6,34 €					
			11.846,65 €	25.286,29 €	12.793,64 €	10.811,44 €	8.878,70 €	8.638,02 €	12.582,31 €	8.043,79 €	12.582,31 €	8.043,79 €	1,87 €	3,99 €	2,02 €	1,70 €	1,40 €	1,36 €	1,96 €	1,07 €	1,27 €				
			4.432,46 €	3.931,45 €	3.929,21 €	3.705,55 €	3.952,53 €	3.952,53 €	3.792,69 €	2.794,32 €	2.794,32 €	0,79 €	0,62 €	0,62 €	0,58 €	0,56 €	0,56 €	0,69 €	0,44 €	0,44 €					
			0,00 €	0,00 €	0,00 €	0,00 €	17.016,10 €	14.785,32 €	20.404,20 €	18.084,41 €	14.759,09 €	0,00 €	0,00 €	0,00 €	0,00 €	2,68 €	2,23 €	3,23 €	2,85 €	2,33 €					
			12.751,17 €	11.997,75 €	9.917,31 €	11.075,21 €	13.575,99 €	14.398,22 €	14.946,19 €	13.067,72 €	12.900,43 €	2,01 €	1,89 €	1,56 €	1,75 €	2,14 €	2,27 €	2,36 €	2,06 €	2,03 €					
			708,75 €	708,75 €	738,99 €	427,14 €	427,14 €	427,14 €	417,69 €	398,79 €	646,38 €	0,11 €	0,11 €	0,12 €	0,07 €	0,07 €	0,07 €	0,07 €	0,06 €	0,10 €					
			7.771,11 €	7.771,11 €	10.960,00 €	11.385,60 €	11.679,60 €	11.922,40 €	11.499,60 €	11.499,60 €	11.268,00 €	1,23 €	1,23 €	1,73 €	1,80 €	1,88 €	1,81 €	1,81 €	1,78 €						
			67.072,43 €	63.343,87 €	65.653,00 €	61.559,88 €	32.785,70 €	12.463,41 €	10.518,37 €	10.287,08 €	14.255,67 €	10,88 €	9,99 €	10,35 €	9,71 €	5,17 €	1,97 €	1,66 €	1,62 €	2,25 €					
			0,00 €	0,00 €	0,00 €	0,00 €	0,00 €	0,00 €	0,00 €	0,00 €	0,00 €	0,00 €	0,00 €	0,00 €	0,00 €	0,00 €	0,00 €	0,00 €	0,00 €	0,00 €					
			1.751,52 €	0,00 €	259,43 €	1.346,76 €	1.375,09 €	370,44 €	294,56 €	287,28 €	208,41 €	0,28 €	0,00 €	0,04 €	0,21 €	0,22 €	0,06 €	0,05 €	0,05 €	0,03 €					
			13.139,35 €	12.110,43 €	11.871,80 €	11.625,91 €	11.604,53 €	214,20 €	214,20 €	3.649,41 €	437,83 €	2,07 €	1,91 €	1,87 €	1,83 €	1,83 €	0,03 €	0,03 €	0,58 €	0,07 €					
			0,00 €	0,00 €	385,84 €	0,00 €	0,00 €	0,00 €	0,00 €	0,00 €	263,58 €	0,00 €	0,00 €	0,00 €	0,00 €	0,00 €	0,00 €	0,00 €	0,00 €	0,04 €					
			171.915,78 €	181.355,23 €	163.264,30 €	160.133,30 €	152.509,89 €	109.823,14 €	132.638,57 €	123.242,81 €	116.718,35 €	27,11 €	28,60 €	25,74 €	25,25 €	24,05 €	17,32 €	20,91 €	19,43 €	18,40 €					
			0,00 €	0,00 €	0,00 €	0,00 €	0,00 €	0,00 €	0,00 €	0,00 €	5.281,61 €	0,00 €	0,00 €	0,00 €	0,00 €	0,00 €	0,00 €	0,00 €	0,00 €	0,83 €					
			28.350,74 €	28.863,76 €	41.104,29 €	39.725,88 €	33.523,89 €	28.830,94 €	26.778,03 €	24.919,37 €	34.495,91 €	4,47 €	4,24 €	6,48 €	5,26 €	5,29 €	4,55 €	4,22 €	3,93 €	5,44 €					
			200.266,52 €	208.218,99 €	204.368,59 €	199.859,18 €	186.033,78 €	136.654,08 €	159.416,60 €	148.162,18 €	156.485,81 €	31,88 €	32,83 €	32,22 €	31,51 €	29,33 €	21,86 €	25,14 €	23,36 €	24,88 €					
			12170 Robinson Schule/KIGA Roseggerstr. 21/23 47445 Moers	3.165	Wasser/Abwasser	6.744,17 €	16.253,38 €	16.064,19 €	4.564,94 €	19.653,45 €	10.756,55 €	16.096,13 €	12.110,94 €	22.578,37 €	2,13 €	5,14 €	5,08 €	9,94 €	4,07 €	2,23 €	2,21 €	3,83 €	7,13 €		
						15.329,79 €	34.610,00 €	10.697,85 €	57.748,04 €	26.013,83 €	35.659,95 €	36.742,11 €	36.393,06 €	25.857,04 €	4,84 €	10,94 €	3,38 €	11,95 €	5,38 €	7,38 €	7,80 €	11,50 €	8,17 €		
						11.139,24 €	9.648,84 €	13.384,57 €	11.749,77 €	3.266,66 €	9.967,04 €	14.965,72 €	7.385,84 €	6.601,94 €	3,52 €	3,05 €	4,23 €	2,43 €	0,68 €	2,06 €	3,10 €	2,33 €	2,09 €		
						3.996,04 €	3.221,49 €	3.216,10 €	3.234,97 €	3.132,57 €	3.045,87 €	3.355,16 €	2.464,51 €	2.464,51 €	1,14 €	1,02 €	1,02 €	0,67 €	0,65 €	0,63 €	0,69 €	0,78 €	0,78 €		
0,00 €	0,00 €	0,00 €				0,00 €	12.637,20 €	11.278,00 €	14.409,28 €	12.363,45 €	13.901,87 €	0,00 €	0,00 €	0,00 €	0,00 €	2,61 €	2,33 €	2,98 €	3,91 €	4,39 €					
33.378,91 €	15.176,50 €	8.776,75 €				10.993,32 €	10.680,94 €	-14.147,0 €	21.517,51 €	17.794,39 €	13.770,97 €	10,55 €	4,80 €	2,77 €	2,27 €	2,21 €	-0,29 €	4,45 €	5,61 €	4,35 €					
207,48 €	207,48 €	219,97 €				174,02 €	174,02 €	170,17 €	162,47 €	239,72 €	239,72 €	0,07 €	0,07 €	0,07 €	0,04 €	0,04 €	0,04 €	0,04 €	0,05 €	0,08 €					
8.358,97 €	8.397,05 €	11.810,50 €				12.242,30 €	12.761,50 €	12.910,40 €	12.492,10 €	12.495,60 €	11.929,80 €	2,64 €	2,65 €	3,73 €	2,53 €	2,64 €	2,67 €	2,58 €	3,95 €	3,77 €					
34.617,61 €	32.248,72 €	30.591,21 €				29.648,99 €	28.659,52 €	29.700,62 €	46.225,13 €	46.028,75 €	10.336,91 €	10,94 €	10,19 €	9,67 €	6,13 €	5,93 €	6,15 €	5,96 €	14,54 €	3,27 €					
0,00 €	0,00 €	0,00 €				0,00 €	0,00 €	0,00 €	0,00 €	0,00 €	0,00 €	0,00 €	0,00 €	0,00 €	0,00 €	0,00 €	0,00 €	0,00 €	0,00 €	0,00 €					
1.755,95 €	0,00 €	237,46 €				1.055,64 €	1.226,04 €	1.11,00 €	92,50 €	249,65 €	0,00 €	0,55 €	0,00 €	0,08 €	0,22 €	0,25 €	0,02 €	0,02 €	0,08 €	0,00 €					
0,00 €	25,23 €	729,23 €				0,00 €	0,00 €	1,71 €	0,00 €	0,00 €	212,65 €	0,00 €	0,01 €	0,23 €	0,00 €	0,00 €	0,00 €	0,00 €	0,00 €	0,07 €					
214,20 €	214,20 €	233,07 €				214,20 €	214,20 €	214,20 €	214,20 €	1.555,48 €	437,93 €	0,07 €	0,07 €	0,07 €	0,04 €	0,04 €	0,04 €	0,04 €	0,49 €	0,14 €					
107,89 €	107,89 €	107,89 €				107,89 €	107,89 €	107,89 €	107,89 €	71,44 €	71,44 €	0,03 €	0,03 €	0,03 €	0,02 €	0,02 €	0,02 €	0,02 €	0,02 €	0,03 €	0,02 €				
115.450,25 €	120.110,78 €	96.068,79 €				131.734,08 €	118.527,72 €	112.512,55 €	160.987,90 €	149.102,02 €	108.403,15 €	36,48 €	37,95 €	30,35 €	27,26 €	24,52 €	23,28 €	33,31 €	47,11 €	34,25 €					
24.449,94 €	22.599,29 €	31.025,39 €				34.786,01 €	49.146,09 €	29.107,01 €	23.743,70 €	34.624,32 €	46.228,71 €	7,73 €	7,14 €	9,80 €	7,20 €	10,17 €	6,02 €	10,94 €	10,94 €	14,61 €					
139.900,19 €	142.710,07 €	127.094,18 €				166.520,09 €	167.673,81 €	141.619,56 €	184.731,60 €	183.726,34 €	154.631,86 €	44,20 €	45,09 €	40,16 €	34,45 €	34,69 €	29,30 €	38,22 €	58,05 €	48,86 €					
12180 Uhrscheule Meerbeck Bismarckstr. 36 47443 Moers	3.949	Wasser/Abwasser				2.981,07 €	2.616,02 €	1.695,51 €	2.387,61 €	2.547,88 €	1.774,08 €	4.150,74 €	3.985,82 €	3.767,12 €	0,75 €	0,66 €	0,43 €	0,60 €	0,65 €	0,45 €	1,01 €	0,95 €			
						10.890,35 €	10.579,65 €	8.495,46 €	7.742,12 €	7.998,95 €	8.306,36 €	8.794,74 €	8.898,18 €	7.997,62 €	2,76 €	2,68 €	2,15 €	1,96 €	2,03 €	2,10 €	2,22 €	2,25 €	2,03 €		
						16.071,03 €	16.324,78 €	8.174,39 €	9.157,03 €	10.126,53 €	9.730,71 €	9.876,37 €	10.283,1 €	9.039,82 €	4,07 €	4,13 €	2,07 €	2,32 €	2,56 €	2,16 €	2,60 €	2,60 €	2,29 €		
						2.133,89 €	1.893,07 €	1.891,94 €	1.786,72 €	1.717,91 €	1.717,91 €	1.824,41 €	1.347,53 €	1.347,53 €	0,54 €	0,48 €	0,48 €	0,45 €	0,44 €	0,44 €	0,46 €	0,34 €	0,34 €		
			0,00 €	0,00 €	0,00 €	0,00 €	10.271,63 €	11.526,06 €	14.511,87 €	5.738,34 €	10.203,50 €	0,00 €	0,00 €	0,00 €	0,00 €	2,60 €	2,92 €	3,67 €	1,45 €	2,58 €					
			7.578,19 €	8.657,69 €	8.884,51 €	8.095,57 €	8.536,76 €	8.610,90 €	9.088,87 €	8.348,48 €	9.078,06 €	1,92 €	2,19 €	2,20 €	2,05 €	2,16 €	2,18 €	2,30 €	2,11 €	2,30 €					
			409,95 €	409,95 €	429,14 €	298,32 €	298,32 €	298,32 €	291,72 €	278,52 €	389,70 €	0,10 €	0,10 €	0,11 €	0,08 €	0,08 €	0,08 €	0,07 €	0,07 €	0,10 €					
			4.557,07 €	4.557,07 €	7.222,50 €	7.519,10 €	7.780,50 €	8.023,30 €	7.688,00 €	7.688,00 €	7.523,00 €	1,15 €	1,15 €	1,83 €	1,90 €	1,93 €	2,03 €	1,94 €	1,94 €	1,91 €					
			9.831,50 €	11.235,92 €	6.503,01 €	3.554,81 €	6.668,15 €	6.506,25 €	15.933,48 €	8.584,70 €	4.113,31 €	2,49 €	2,85 €	1,65 €	0,90 €	1,69 €	1,65 €	4,03 €	2,17 €	1,04 €					
			0,00 €	0,00 €	0,00 €	0,00 €	99,66 €	89,25 €	0,00 €	0,00 €	160,65 €	0,00 €	0,00 €	0,00 €	0,00 €	0,00 €	0,00 €	0,00 €	0,00 €	0,04 €					
			1.068,90 €	0,00 €	139,13 €	747,60 €	907,20 €	173,04 €	138,14 €	138,38 €	0,00 €	0,27 €	0,00 €	0,04 €	0,19 €	0,23 €	0,04 €	0,04 €	0,03 €	0,00 €					
			0,00 €	0,00 €	290,12 €	0,00 €	0,00 €	0,00 €	0,00 €	0,00 €	0,00 €	0,00 €	0,00 €	0,00 €	0,00 €	0,00 €	0,00 €	0,00 €	0,00 €	0,00 €					
			3.872,63 €	3.887,68 €	3.147,94 €	1.370,12 €	8.625,44 €	2.177,73 €	8.625,44 €	972,39 €	1.158,71 €	0,98 €	0,78 €	0,35 €	0,97 €	0,35 €									

VE-Nr.:	Gebäudeart	BGF ges. in m²	Kostenarten	2022	2021	2020	2019	2018	2017	2016	2015	2014	2022	2021	2020	2019	2018	2017	2016	2015	2014				
				Verbrauch ges. in €	Verbrauch ges. in €	Verbrauch ges. in €	Verbrauch ges. in €	Verbrauch ges. in €	Verbrauch ges. in €	Verbrauch ges. in €	Verbrauch ges. in €	Verbrauch ges. in €	Verbrauch ges. in €	Verbrauch ges. in €	Verbrauch ges. in €	€/ m² BGF	€/ m² BGF	€/ m² BGF	€/ m² BGF	€/ m² BGF	€/ m² BGF	€/ m² BGF	€/ m² BGF	€/ m² BGF	
12190 GG Regenbogenschule Hinter Dem Acker 70 47445 Moers	5888	Wasser/Abwasser	8.074,77 €	10.847,68 €	10.678,19 €	10.248,85 €	16.533,40 €	6.563,20 €	10.475,82 €	10.036,01 €	10.040,10 €	1,37 €	1,84 €	1,81 €	1,74 €	2,81 €	1,11 €	1,78 €	1,70 €	1,71 €					
			18.502,82 €	18.930,82 €	16.146,24 €	16.302,30 €	15.873,19 €	15.326,92 €	15.441,09 €	16.544,73 €	14.977,64 €	3,14 €	3,22 €	2,74 €	2,77 €	2,70 €	2,60 €	2,62 €	2,81 €	2,54 €					
			11.505,21 €	12.807,07 €	9.358,69 €	10.847,96 €	13.796,60 €	7.214,86 €	8.372,15 €	9.288,80 €	4.978,44 €	1,95 €	2,14 €	1,59 €	1,84 €	2,34 €	1,23 €	1,42 €	1,57 €	0,85 €					
			4.481,53 €	3.989,12 €	3.985,31 €	3.852,26 €	3.709,26 €	3.709,26 €	3.951,53 €	2.912,70 €	2.912,70 €	0,78 €	0,68 €	0,68 €	0,65 €	0,63 €	0,63 €	0,67 €	0,49 €	0,49 €					
			0,00 €	0,00 €	0,00 €	0,00 €	16.084,36 €	10.457,69 €	14.623,98 €	14.353,97 €	10.322,22 €	0,00 €	0,00 €	0,00 €	0,00 €	2,73 €	1,78 €	2,48 €	2,44 €	1,75 €					
			10.958,02 €	11.295,55 €	11.379,65 €	12.561,00 €	13.735,08 €	13.510,58 €	14.507,39 €	14.135,94 €	14.734,96 €	1,86 €	1,92 €	1,93 €	2,13 €	2,33 €	2,29 €	2,46 €	2,40 €	2,50 €					
			381,60 €	381,60 €	389,55 €	359,34 €	359,34 €	359,34 €	351,39 €	335,49 €	387,96 €	0,06 €	0,06 €	0,07 €	0,06 €	0,06 €	0,06 €	0,06 €	0,06 €	0,07 €					
			4.557,07 €	4.557,07 €	7.222,50 €	7.519,10 €	7.780,50 €	7.780,50 €	7.668,00 €	7.668,00 €	7.523,00 €	0,77 €	0,77 €	1,23 €	1,23 €	1,32 €	1,32 €	1,30 €	1,30 €	1,28 €					
			8.646,50 €	13.693,79 €	10.249,73 €	7.420,07 €	14.426,12 €	28.680,84 €	26.625,22 €	11.376,21 €	7.788,44 €	1,47 €	2,33 €	1,74 €	1,26 €	2,45 €	4,87 €	4,35 €	1,93 €	1,32 €					
			0,00 €	0,00 €	0,00 €	0,00 €	0,00 €	376,94 €	0,00 €	0,00 €	0,00 €	0,00 €	0,00 €	0,00 €	0,00 €	0,00 €	0,00 €	0,00 €	0,00 €	0,00 €	0,00 €				
			932,09 €	0,00 €	126,58 €	618,00 €	763,32 €	95,40 €	79,50 €	131,89 €	31,90 €	0,16 €	0,00 €	0,02 €	0,10 €	0,13 €	0,02 €	0,01 €	0,02 €	0,01 €					
			0,00 €	0,00 €	0,00 €	444,46 €	405,44 €	410,07 €	0,00 €	289,88 €	0,00 €	0,00 €	0,00 €	0,08 €	0,01 €	0,07 €	0,00 €	0,05 €	0,00 €						
			1.705,00 €	1.205,84 €	1.139,67 €	366,40 €	246,69 €	0,00 €	0,00 €	223,63 €	0,29 €	0,20 €	0,19 €	0,06 €	0,04 €	0,00 €	0,00 €	0,04 €							
			358,09 €	358,09 €	358,09 €	358,09 €	358,09 €	358,09 €	358,09 €	358,09 €	237,11 €	0,06 €	0,06 €	0,06 €	0,06 €	0,06 €	0,06 €	0,06 €	0,06 €	0,04 €					
			70.102,70 €	77.866,63 €	71.034,20 €	70.897,83 €	103.706,49 €	94.842,79 €	101.454,46 €	87.411,68 €	74.157,83 €	11,91 €	13,22 €	12,06 €	12,04 €	17,61 €	16,11 €	17,23 €	14,88 €	12,59 €					
			10.963,82 €	34.203,29 €	32.199,77 €	46.744,67 €	20.983,30 €	17.389,36 €	18.813,80 €	14.616,56 €	11.809,93 €	1,86 €	5,81 €	5,47 €	7,94 €	3,56 €	2,95 €	3,20 €	2,48 €	2,01 €					
			81.066,52 €	112.069,92 €	103.233,97 €	117.642,50 €	124.689,79 €	112.232,15 €	120.268,26 €	102.028,24 €	85.967,86 €	13,77 €	19,03 €	17,53 €	19,98 €	21,18 €	19,06 €	20,43 €	17,33 €	14,60 €					
			Zusammenstellung Grundschulen	67.310	Wasser/Abwasser	69.842,52 €	109.102,58 €	95.568,88 €	94.433,43 €	117.444,07 €	74.399,94 €	140.450,03 €	154.945,62 €	189.374,40 €	1,04 €	1,62 €	1,42 €	1,35 €	1,68 €	1,07 €	2,01 €	2,30 €	2,81 €		
						327.794,15 €	316.559,27 €	244.350,34 €	269.341,65 €	173.119,53 €	302.870,07 €	310.274,98 €	351.134,42 €	322.365,42 €	4,87 €	4,70 €	3,63 €	3,86 €	2,48 €	4,34 €	4,44 €	5,22 €	4,79 €		
						178.862,85 €	194.922,83 €	161.133,57 €	160.273,87 €	147.457,06 €	135.288,26 €	188.390,71 €	120.388,98 €	117.901,19 €	2,66 €	2,90 €	2,39 €	2,30 €	2,11 €	1,94 €	2,70 €	1,79 €	1,75 €		
						49.770,10 €	45.442,53 €	47.451,01 €	42.899,05 €	41.946,88 €	41.707,47 €	43.873,31 €	32.134,51 €	32.118,00 €	0,74 €	0,68 €	0,70 €	0,60 €	0,60 €	0,60 €	0,63 €	0,48 €	0,48 €		
0,00 €	0,00 €	0,00 €				0,00 €	176.593,17 €	183.350,62 €	211.170,29 €	209.972,19 €	176.871,14 €	0,00 €	0,00 €	0,00 €	2,53 €	2,63 €	3,03 €	3,12 €	2,63 €						
177.451,59 €	176.814,79 €	162.259,79 €				156.542,32 €	145.155,66 €	205.699,70 €	229.229,70 €	224.037,22 €	192.794,80 €	2,84 €	2,63 €	2,41 €	2,24 €	2,08 €	2,95 €	3,27 €	3,33 €	2,71 €					
95.032,72 €	7.738,93 €	8.247,27 €				5.787,86 €	5.787,86 €	5.787,86 €	5.659,81 €	5.403,71 €	7.738,92 €	0,12 €	0,11 €	0,12 €	0,08 €	0,08 €	0,08 €	0,08 €	0,08 €	0,11 €					
95.734,84 €	91.811,00 €	139.331,20 €				151.367,27 €	156.977,36 €	156.476,70 €	151.828,50 €	153.870,25 €	152.542,00 €	1,42 €	1,36 €	2,07 €	2,17 €	2,26 €	2,24 €	2,17 €	2,29 €	2,27 €					
483.844,55 €	469.562,30 €	399.980,46 €				389.292,74 €	361.056,11 €	372.046,00 €	381.783,14 €	295.810,88 €	201.685,95 €	7,19 €	6,98 €	5,94 €	5,58 €	5,34 €	5,33 €	5,47 €	4,39 €	3,00 €					
0,00 €	874,22 €	406,56 €				0,00 €	0,00 €	745,02 €	1.129,92 €	2.314,12 €	2.498,64 €	0,00 €	0,01 €	0,01 €	0,00 €	0,00 €	0,01 €	0,02 €	0,03 €	0,04 €					
17.419,78 €	1.428,80 €	3.717,32 €				9.619,77 €	31.990,90 €	4.113,01 €	3.296,91 €	5.962,42 €	2.236,61 €	0,26 €	0,02 €	0,06 €	0,14 €	0,46 €	0,06 €	0,05 €	0,05 €	0,09 €	0,03 €				
0,00 €	2.189,81 €	2.146,44 €				1.424,36 €	2.705,74 €	3.499,85 €	987,70 €	581,66 €	909,91 €	0,00 €	0,03 €	0,03 €	0,02 €	0,04 €	0,05 €	0,01 €	0,01 €	0,01 €					
79.319,23 €	63.613,63 €	57.988,34 €				32.411,37 €	55.751,85 €	54.207,77 €	33.786,68 €	29.434,74 €	45.447,36 €	1,18 €	0,95 €	0,86 €	0,46 €	0,80 €	0,78 €	0,48 €	0,44 €	0,68 €					
0,00 €	0,00 €	0,00 €				0,00 €	0,00 €	0,00 €	0,00 €	0,00 €	0,00 €	0,00 €	0,00 €	0,00 €	0,00 €	0,00 €	0,00 €	0,00 €	0,00 €	0,00 €	0,00 €				
3.390,38 €	3.390,38 €	4.320,04 €				3.632,73 €	3.416,28 €	3.632,73 €	3.632,73 €	3.416,28 €	2.578,73 €	0,05 €	0,05 €	0,06 €	0,05 €	0,05 €	0,05 €	0,05 €	0,05 €	0,04 €					
1.491.462,71 €	1.394.752,54 €	1.326.901,22 €				1.317.026,42 €	1.419.410,49 €	1.543.725,00 €	1.704.502,50 €	1.589.406,99 €	1.436.994,22 €	22,16 €	20,72 €	19,71 €	18,87 €	20,33 €	22,11 €	24,42 €	23,61 €	21,35 €					
485,62 €	7.938,96 €	7.828,26 €				7.886,85 €	7.822,69 €	7.758,05 €	7.693,38 €	7.240,25 €	12.482,13 €	0,01 €	0,12 €	0,12 €	0,11 €	0,11 €	0,11 €	0,11 €	0,11 €	0,19 €					
390.275,52 €	335.792,53 €	396.147,16 €				377.403,71 €	382.734,60 €	412.995,33 €	426.695,90 €	354.052,00 €	393.540,55 €	5,80 €	4,99 €	5,89 €	5,41 €	5,48 €	5,92 €	6,11 €	5,26 €	5,85 €					
1.882.223,85 €	1.738.484,03 €	1.730.876,54 €				1.702.316,98 €	1.809.967,79 €	1.964.478,39 €	2.138.801,79 €	1.990.699,24 €	1.843.016,90 €	27,96 €	25,83 €	25,71 €	24,39 €	25,93 €	28,14 €	30,64 €	28,98 €	27,30 €					

VE-Nr.:	Gebäudeart	BGF ges. in m²	Kostenarten	2022	2021	2020	2019	2018	2017	2016	2015	2014	2022	2021	2020	2019	2018	2017	2016	2015	2014
				Verbrauch ges. in €	Verbrauch ges. in €	Verbrauch ges. in €	Verbrauch ges. in €	Verbrauch ges. in €	Verbrauch ges. in €	Verbrauch ges. in €	Verbrauch ges. in €	Verbrauch ges. in €	Verbrauch ges. in €	Verbrauch ges. in €	Verbrauch ges. in €	€/ m² BGF	€/ m² BGF	€/ m² BGF	€/ m² BGF	€/ m² BGF	€/ m² BGF
Förderschulen:																					
12270 SO Albert-Schweitzer		4.899	Wasser/Abwasser	2.415,48 €	2.005,23 €	2.027,48 €	1.350,96 €	2.438,68 €	1.604,59 €	8.505,77 €	6.850,86 €	6.850,86 €	0,49 €	0,41 €	0,41 €	0,28 €	0,50 €	0,33 €	1,74 €	1,40 €	1,40 €
			Fernwärme	33.145,66 €	20.259,84 €	19.122,05 €	18.915,54 €	18.364,26 €	22.383,16 €	15.830,70 €	20.251,85 €	18.259,36 €	6,77 €	4,14 €	3,90 €	3,86 €	3,75 €	4,57 €	3,23 €	4,13 €	3,73 €
			Wartung	7.906,73 €	4.773,51 €	10.401,77 €	10.264,32 €	7.285,14 €	8.124,01 €	8.229,19 €	7.697,66 €	6.162,16 €	1,61 €	0,97 €	2,12 €	2,10 €	1,49 €	1,66 €	1,86 €	1,57 €	1,26 €
			Gebäudeversicherung	3.016,93 €	2.680,11 €	2.678,16 €	2.553,60 €	2.456,73 €	2.456,73 €	2.612,39 €	1.927,96 €	1.927,96 €	0,62 €	0,55 €	0,55 €	0,52 €	0,50 €	0,53 €	0,39 €	0,39 €	0,39 €
			Gartpflege	0,00 €	0,00 €	0,00 €	0,00 €	10.874,42 €	15.105,70 €	16.035,27 €	19.445,00 €	19.127,45 €	0,00 €	0,00 €	0,00 €	0,00 €	2,22 €	3,08 €	3,27 €	3,97 €	3,90 €
			Strom	12.103,85 €	13.617,16 €	12.679,35 €	10.917,80 €	12.136,38 €	11.670,54 €	12.699,70 €	7.723,59 €	13.720,00 €	2,47 €	2,78 €	2,59 €	2,23 €	2,48 €	2,38 €	2,59 €	1,58 €	2,80 €
			Strassenreinigung	609,60 €	609,60 €	622,30 €	574,04 €	574,04 €	574,04 €	561,34 €	535,94 €	619,76 €	0,12 €	0,12 €	0,13 €	0,12 €	0,12 €	0,12 €	0,11 €	0,11 €	0,13 €
			Milbeseiligung	7.843,65 €	7.843,65 €	11.025,60 €	11.463,60 €	11.755,20 €	11.755,20 €	14.928,00 €	14.652,40 €	1,60 €	1,60 €	2,25 €	2,34 €	2,40 €	2,40 €	3,05 €	3,05 €	2,99 €	
			Reinigung	7.530,62 €	3.993,41 €	1.797,39 €	4.843,92 €	3.815,48 €	2.999,24 €	1.746,21 €	5.517,53 €	6.577,36 €	1,54 €	0,82 €	0,37 €	0,99 €	0,78 €	0,61 €	0,36 €	1,13 €	1,34 €
			Feuerlöcher Rahmenvertrag	0,00 €	0,00 €	24,80 €	0,00 €	22,16 €	253,11 €	0,00 €	470,88 €	0,00 €	0,00 €	0,00 €	0,01 €	0,00 €	0,00 €	0,00 €	0,00 €	0,10 €	0,00 €
			Ungezieferbekämpfung	0,00 €	214,80 €	52,43 €	0,00 €	0,00 €	0,00 €	0,00 €	0,00 €	0,00 €	0,00 €	0,00 €	0,04 €	0,00 €	0,00 €	0,00 €	0,00 €	0,00 €	0,00 €
			Winterdienst	995,38 €	771,54 €	124,62 €	720,50 €	3.120,15 €	152,40 €	127,00 €	202,29 €	89,98 €	0,20 €	0,16 €	0,03 €	0,15 €	0,64 €	0,03 €	0,03 €	0,04 €	0,01 €
			Wachdienst	214,20 €	214,20 €	1.596,08 €	3.706,61 €	3.648,61 €	3.993,08 €	214,20 €	214,20 €	418,40 €	0,04 €	0,04 €	0,33 €	0,76 €	0,74 €	0,82 €	0,04 €	0,04 €	0,09 €
			Grundsteuern	219,85 €	219,85 €	219,85 €	219,85 €	219,85 €	219,85 €	219,85 €	145,58 €	0,04 €	0,04 €	0,04 €	0,04 €	0,04 €	0,04 €	0,04 €	0,04 €	0,04 €	0,03 €
			Betriebskosten gesamt:	76.001,95 €	57.202,90 €	62.371,88 €	65.530,74 €	76.711,10 €	81.291,65 €	78.536,81 €	85.985,60 €	88.530,27 €	15,81 €	11,68 €	12,73 €	13,38 €	15,66 €	16,59 €	13,88 €	17,55 €	18,07 €
			Instandhaltung	22.860,02 €	18.689,82 €	18.027,42 €	18.632,29 €	16.179,40 €	18.856,49 €	18.878,01 €	10.811,14 €	4.929,90 €	4,67 €	3,82 €	3,68 €	3,80 €	3,30 €	3,85 €	3,85 €	2,21 €	1,01 €
			Gesamtkosten	98.861,97 €	75.892,72 €	80.399,30 €	84.163,03 €	92.890,50 €	100.148,14 €	97.414,82 €	96.796,74 €	93.460,17 €	20,18 €	15,49 €	16,41 €	17,18 €	18,96 €	20,44 €	17,43 €	19,76 €	19,08 €
Zusammenstellung Förderschulen																					
		4.899	Wasser/Abwasser	2.415,48 €	2.005,23 €	2.027,48 €	1.350,96 €	2.438,68 €	1.604,59 €	8.505,77 €	6.850,86 €	6.850,86 €	0,49 €	0,41 €	0,41 €	0,28 €	0,50 €	0,33 €	1,74 €	1,40 €	1,40 €
			Wärme u. Warmwasser	33.145,66 €	20.259,84 €	19.122,05 €	18.915,54 €	18.364,26 €	22.383,16 €	15.830,70 €	20.251,85 €	18.259,36 €	6,77 €	4,14 €	3,90 €	3,86 €	3,75 €	4,57 €	3,23 €	4,13 €	3,73 €
			Wartung	7.906,73 €	4.773,51 €	10.401,77 €	10.264,32 €	7.285,14 €	8.124,01 €	8.229,19 €	7.697,66 €	6.162,16 €	1,61 €	0,97 €	2,12 €	2,10 €	1,49 €	1,66 €	1,86 €	1,57 €	1,26 €
			Gebäudeversicherung	3.016,93 €	2.680,11 €	2.678,16 €	2.553,60 €	2.456,73 €	2.456,73 €	2.612,39 €	1.927,96 €	1.927,96 €	0,62 €	0,55 €	0,55 €	0,52 €	0,50 €	0,53 €	0,39 €	0,39 €	0,39 €
			Gartpflege	0,00 €	0,00 €	0,00 €	0,00 €	10.874,42 €	15.105,70 €	16.035,27 €	19.445,00 €	19.127,45 €	0,00 €	0,00 €	0,00 €	0,00 €	2,22 €	3,08 €	3,27 €	3,97 €	3,90 €
			Strom	12.103,85 €	13.617,16 €	12.679,35 €	10.917,80 €	12.136,38 €	11.670,54 €	12.699,70 €	7.723,59 €	13.720,00 €	2,47 €	2,78 €	2,59 €	2,23 €	2,48 €	2,38 €	2,59 €	1,58 €	2,80 €
			Strassenreinigung	609,60 €	609,60 €	622,30 €	574,04 €	574,04 €	574,04 €	561,34 €	535,94 €	619,76 €	0,12 €	0,12 €	0,13 €	0,12 €	0,12 €	0,12 €	0,11 €	0,11 €	0,13 €
			Milbeseiligung	7.843,65 €	7.843,65 €	11.025,60 €	11.463,60 €	11.755,20 €	11.755,20 €	14.928,00 €	14.652,40 €	1,60 €	1,60 €	2,25 €	2,34 €	2,40 €	2,40 €	3,05 €	3,05 €	2,99 €	
			Reinigung	7.530,62 €	3.993,41 €	1.797,39 €	4.843,92 €	3.815,48 €	2.999,24 €	1.746,21 €	5.517,53 €	6.577,36 €	1,54 €	0,82 €	0,37 €	0,99 €	0,78 €	0,61 €	0,36 €	1,13 €	1,34 €
			Ungezieferbekämpfung	0,00 €	0,00 €	24,80 €	0,00 €	22,16 €	253,11 €	0,00 €	470,88 €	0,00 €	0,00 €	0,00 €	0,01 €	0,00 €	0,00 €	0,00 €	0,00 €	0,10 €	0,00 €
			Feuerlöcher	0,00 €	214,80 €	52,43 €	0,00 €	0,00 €	0,00 €	0,00 €	0,00 €	0,00 €	0,00 €	0,00 €	0,04 €	0,00 €	0,00 €	0,00 €	0,00 €	0,00 €	0,00 €
			Winterdienst	995,38 €	771,54 €	124,62 €	720,50 €	3.120,15 €	152,40 €	127,00 €	202,29 €	89,98 €	0,20 €	0,16 €	0,03 €	0,15 €	0,64 €	0,03 €	0,03 €	0,04 €	0,01 €
			Wachdienst	214,20 €	214,20 €	1.596,08 €	3.706,61 €	3.648,61 €	3.993,08 €	214,20 €	214,20 €	418,40 €	0,04 €	0,04 €	0,33 €	0,76 €	0,74 €	0,82 €	0,04 €	0,04 €	0,09 €
			Grundsteuern	219,85 €	219,85 €	219,85 €	219,85 €	219,85 €	219,85 €	219,85 €	145,58 €	0,04 €	0,04 €	0,04 €	0,04 €	0,04 €	0,04 €	0,04 €	0,04 €	0,04 €	0,03 €
			Betriebskosten gesamt:	76.001,95 €	57.202,90 €	62.371,88 €	65.530,74 €	76.711,10 €	81.291,65 €	78.536,81 €	85.985,60 €	88.530,27 €	15,81 €	11,68 €	12,73 €	13,38 €	15,66 €	16,59 €	13,88 €	17,55 €	18,07 €
			Instandhaltung	22.860,02 €	18.689,82 €	18.027,42 €	18.632,29 €	16.179,40 €	18.856,49 €	18.878,01 €	10.811,14 €	4.929,90 €	4,67 €	3,82 €	3,68 €	3,80 €	3,30 €	3,85 €	3,85 €	2,21 €	1,01 €
			Gesamtkosten	98.861,97 €	75.892,72 €	80.399,30 €	84.163,03 €	92.890,50 €	100.148,14 €	97.414,82 €	96.796,74 €	93.460,17 €	20,18 €	15,49 €	16,41 €	17,18 €	18,96 €	20,44 €	17,43 €	19,76 €	19,08 €

VE-Nr.:	Gebäudeart	BGF ges. in m²	Kostenarten	2022	2021	2020	2019	2018	2017	2016	2015	2014	2022	2021	2020	2019	2018	2017	2016	2015	2014	
				Verbrauch ges. in €	Verbrauch ges. in €	Verbrauch ges. in €	Verbrauch ges. in €	Verbrauch ges. in €	Verbrauch ges. in €	Verbrauch ges. in €	Verbrauch ges. in €	Verbrauch ges. in €	Verbrauch ges. in €	Verbrauch ges. in €	Verbrauch ges. in €	€/ m² BGF	€/ m² BGF	€/ m² BGF	€/ m² BGF	€/ m² BGF	€/ m² BGF	€/ m² BGF
Hauptschulen:																						
12205	Justus-von-Liebig	6.497	Wasser/Abwasser	8.173,55 €	6.090,08 €	5.845,75 €	4.801,65 €	8.551,75 €	3.030,97 €	4.661,16 €	7.401,85 €	5.677,28 €	1,26 €	0,94 €	0,90 €	0,74 €	1,32 €	0,47 €	0,72 €	1,14 €	0,87 €	
	Romerstr. 595		Wärme u. Warmwasser	28.401,33 €	35.114,30 €	24.230,71 €	24.534,81 €	23.180,83 €	25.295,82 €	24.838,32 €	24.256,54 €	22.923,73 €	4,37 €	5,40 €	3,73 €	3,78 €	3,57 €	3,89 €	3,82 €	3,73 €	3,53 €	
			Wartung	30.364,83 €	20.690,70 €	21.643,82 €	29.044,10 €	8.274,87 €	19.741,85 €	25.839,85 €	15.451,89 €	21.651,54 €	4,67 €	3,18 €	3,33 €	4,47 €	1,27 €	3,04 €	3,98 €	3,98 €	2,38 €	3,33 €
			Gebäudeversicherung	6.975,38 €	6.557,98 €	6.552,91 €	6.263,20 €	5.686,83 €	6.026,52 €	6.410,34 €	4.479,90 €	4.483,41 €	1,07 €	1,01 €	0,96 €	0,93 €	0,99 €	0,93 €	0,99 €	0,93 €	0,89 €	0,89 €
			Gartenpflege	0,00 €	0,00 €	0,00 €	0,00 €	3.877,08 €	3.141,25 €	5.209,75 €	3.429,96 €	1.792,55 €	0,00 €	0,00 €	0,00 €	0,00 €	0,56 €	0,48 €	0,80 €	0,53 €	0,28 €	0,28 €
			Strom	30.164,47 €	42.891,31 €	36.421,76 €	33.266,70 €	36.714,47 €	29.460,22 €	42.608,95 €	32.066,68 €	36.817,23 €	4,64 €	6,60 €	5,61 €	5,12 €	5,65 €	4,53 €	6,56 €	4,94 €	5,67 €	
			Straßenreinigung	393,45 €	416,25 €	434,01 €	250,86 €	237,14 €	245,31 €	237,14 €	245,31 €	221,38 €	0,06 €	0,06 €	0,07 €	0,04 €	0,04 €	0,04 €	0,04 €	0,04 €	0,03 €	0,06 €
			Milbeseiligung	12.057,73 €	12.756,41 €	11.811,16 €	11.463,60 €	11.112,11 €	11.112,11 €	18.364,11 €	10.940,08 €	10.006,52 €	1,86 €	1,96 €	1,82 €	1,76 €	1,71 €	2,83 €	1,68 €	1,54 €	1,54 €	
			Reinigung	57.170,25 €	69.480,65 €	61.089,43 €	60.272,19 €	29.312,60 €	6.888,11 €	18.364,11 €	21.005,96 €	16.399,15 €	8,80 €	10,69 €	9,40 €	9,28 €	4,51 €	1,06 €	2,83 €	3,42 €	2,52 €	
			Umgezielte Bekämpfung	0,00 €	0,00 €	0,00 €	0,00 €	0,00 €	0,00 €	634,27 €	489,97 €	0,00 €	0,00 €	0,00 €	0,00 €	0,00 €	0,10 €	0,08 €	0,08 €	0,00 €		
			Feuerlöscher	649,81 €	1.201,21 €	1.322,01 €	2.622,42 €	4.318,69 €	639,22 €	173,16 €	372,84 €	682,15 €	0,10 €	0,19 €	0,20 €	0,40 €	0,56 €	0,10 €	0,03 €	0,06 €	0,10 €	
			Winterdienst	0,00 €	0,00 €	0,00 €	0,00 €	0,00 €	47,36 €	601,37 €	0,00 €	190,77 €	571,58 €	0,00 €	0,00 €	0,00 €	0,01 €	0,09 €	0,00 €	0,03 €	0,09 €	
			Wachdienst	16.282,25 €	11.914,81 €	12.007,20 €	14.355,15 €	10.689,03 €	573,66 €	1.821,98 €	5.186,17 €	6.299,41 €	2,50 €	1,83 €	1,85 €	2,21 €	1,65 €	0,09 €	0,28 €	0,80 €	0,97 €	
			Grundsteuern	0,00 €	0,00 €	0,00 €	0,00 €	0,00 €	0,00 €	0,00 €	0,00 €	0,00 €	0,00 €	0,00 €	0,00 €	0,00 €	0,00 €	0,00 €	0,00 €	0,00 €	0,00 €	
			Betriebskosten gesamt:	190.613,06 €	207.113,68 €	181.364,76 €	186.874,68 €	141.800,63 €	106.748,04 €	149.171,31 €	125.484,70 €	127.675,16 €	29,34 €	31,88 €	27,94 €	28,76 €	21,83 €	16,43 €	22,96 €	19,31 €	19,65 €	
			Instandhaltung	56.481,58 €	48.812,12 €	34.887,31 €	46.368,20 €	35.277,91 €	37.477,72 €	40.953,38 €	33.194,83 €	66.326,47 €	8,89 €	7,51 €	5,37 €	7,14 €	5,43 €	5,77 €	6,30 €	5,11 €	10,21 €	
			Gesamtkosten	247.094,64 €	255.925,80 €	216.252,07 €	233.242,88 €	177.078,54 €	144.225,76 €	190.124,69 €	158.679,53 €	194.001,64 €	38,03 €	39,39 €	33,30 €	35,90 €	27,26 €	22,20 €	29,26 €	24,42 €	29,86 €	
Zusammenstellung Hauptschulen																						
			6.497	Wasser/Abwasser	8.173,55 €	6.090,08 €	5.984,47 €	4.801,65 €	9.046,66 €	3.030,97 €	4.661,16 €	7.830,75 €	5.677,28 €	1,26 €	0,94 €	0,92 €	0,74 €	1,39 €	0,47 €	0,72 €	1,21 €	0,87 €
				Wärme u. Warmwasser	28.401,33 €	35.114,30 €	24.230,71 €	24.534,81 €	24.522,37 €	25.295,82 €	24.838,32 €	25.662,07 €	22.923,73 €	4,37 €	5,40 €	3,73 €	3,78 €	3,77 €	3,89 €	3,82 €	3,95 €	3,53 €
			Wartung	30.364,83 €	20.690,70 €	21.643,82 €	29.044,10 €	8.753,76 €	19.741,85 €	25.839,85 €	16.347,24 €	21.651,54 €	4,67 €	3,18 €	3,33 €	4,47 €	1,35 €	3,04 €	3,98 €	2,52 €	3,33 €	
			Gebäudeversicherung	6.975,38 €	6.557,98 €	6.552,91 €	6.263,20 €	6.026,52 €	6.410,34 €	4.729,90 €	4.483,41 €	1,07 €	1,01 €	0,96 €	0,93 €	0,99 €	0,93 €	0,99 €	0,73 €	0,69 €		
			Gartenpflege	0,00 €	0,00 €	0,00 €	0,00 €	3.877,08 €	3.141,25 €	5.209,75 €	3.429,96 €	1.792,55 €	0,00 €	0,00 €	0,00 €	0,00 €	0,48 €	0,56 €	0,80 €	0,56 €		
			Strom	30.164,47 €	42.891,31 €	36.421,76 €	33.266,70 €	38.839,24 €	29.460,22 €	42.608,95 €	33.024,75 €	36.817,23 €	4,64 €	6,60 €	5,61 €	5,12 €	5,58 €	4,53 €	6,56 €	5,22 €	5,67 €	
			Straßenreinigung	393,45 €	416,25 €	434,01 €	250,86 €	237,14 €	245,31 €	237,14 €	245,31 €	224,24 €	0,06 €	0,06 €	0,07 €	0,04 €	0,04 €	0,04 €	0,04 €	0,04 €		
			Milbeseiligung	12.057,73 €	12.756,41 €	11.811,16 €	11.463,60 €	11.755,20 €	11.112,11 €	18.364,11 €	11.574,00 €	10.006,52 €	1,86 €	1,96 €	1,82 €	1,76 €	1,81 €	1,74 €	2,83 €	1,78 €	1,54 €	
			Reinigung	57.170,25 €	69.480,65 €	61.089,43 €	60.272,19 €	31.099,00 €	6.888,11 €	18.364,11 €	22.223,14 €	16.399,15 €	8,80 €	10,69 €	9,40 €	9,28 €	4,77 €	1,06 €	2,83 €	3,42 €	2,52 €	
			Umgezielte Bekämpfung	0,00 €	0,00 €	0,00 €	0,00 €	0,00 €	0,00 €	634,27 €	518,36 €	0,00 €	0,00 €	0,00 €	0,00 €	0,10 €	0,08 €	0,08 €	0,00 €			
			Feuerlöscher	0,00 €	1.201,21 €	1.322,01 €	2.622,42 €	4.568,82 €	639,22 €	173,16 €	394,23 €	682,15 €	0,00 €	0,19 €	0,20 €	0,40 €	0,70 €	0,10 €	0,03 €	0,06 €		
			Winterdienst	0,00 €	0,00 €	0,00 €	0,00 €	0,00 €	601,37 €	0,00 €	201,82 €	571,58 €	0,10 €	0,00 €	0,00 €	0,00 €	0,01 €	0,09 €	0,00 €	0,03 €		
			Wachdienst	16.282,25 €	11.914,81 €	12.007,20 €	14.355,15 €	11.307,63 €	573,66 €	1.821,98 €	5.486,68 €	6.299,41 €	2,50 €	1,83 €	1,85 €	2,21 €	1,74 €	0,09 €	0,28 €	0,84 €	0,97 €	
			Grundsteuern	0,00 €	0,00 €	0,00 €	0,00 €	0,00 €	0,00 €	0,00 €	0,00 €	0,00 €	0,00 €	0,00 €	0,00 €	0,00 €	0,00 €	0,00 €	0,00 €	0,00 €		
			Betriebskosten gesamt:	190.613,06 €	207.113,68 €	181.503,48 €	186.874,68 €	150.007,04 €	106.748,04 €	149.171,31 €	132.755,85 €	127.675,16 €	29,34 €	31,88 €	27,94 €	28,76 €	23,09 €	16,43 €	22,96 €	20,43 €	19,65 €	
			Instandhaltung	56.481,58 €	48.812,12 €	34.887,31 €	46.368,20 €	37.319,54 €	37.477,72 €	40.953,38 €	35.118,29 €	66.326,47 €	8,89 €	7,51 €	5,37 €	7,14 €	5,74 €	5,77 €	6,30 €	5,41 €	10,21 €	
			Gesamtkosten	247.094,64 €	255.925,80 €	216.360,79 €	233.242,88 €	187.326,58 €	144.225,76 €	190.124,69 €	167.874,14 €	194.001,64 €	38,03 €	39,39 €	33,30 €	35,90 €	28,83 €	22,20 €	29,26 €	25,84 €	29,86 €	

VE-Nr.:	Gebäudeart	BGF ges. in m²	Kostenarten	2022	2021	2020	2019	2018	2017	2016	2015	2014																	
				Verbrauch ges. in €	Verbrauch ges. in €	Verbrauch ges. in €	Verbrauch ges. in €	Verbrauch ges. in €	Verbrauch ges. in €	Verbrauch ges. in €	Verbrauch ges. in €	Verbrauch ges. in €	Verbrauch ges. in €	Verbrauch ges. in €	Verbrauch ges. in €	2022	2021	2020	2019	2018	2017	2016	2015	2014					
													€/ m² BGF	€/ m² BGF	€/ m² BGF	€/ m² BGF	€/ m² BGF	€/ m² BGF	€/ m² BGF	€/ m² BGF	€/ m² BGF	€/ m² BGF	€/ m² BGF	€/ m² BGF	€/ m² BGF	€/ m² BGF			
Realschulen:																													
12220	Heinrich-Pattberg	13.079	Wasser/Abwasser	17.766,16 €	6.090,08 €	11.293,75 €	15.059,11 €	13.877,09 €	11.126,82 €	15.731,43 €	15.109,20 €	14.768,79 €	1,36 €	0,47 €	0,86 €	1,15 €	1,06 €	0,85 €	1,20 €	1,16 €	1,16 €	1,13 €							
	Uerdinger Str. 74		Wärme u. Warmwasser	62.269,58 €	35.114,30 €	56.289,12 €	53.367,75 €	54.870,12 €	54.151,06 €	54.044,88 €	55.757,67 €	57.239,45 €	4,76 €	2,68 €	4,30 €	4,08 €	4,20 €	4,14 €	4,13 €	4,26 €	4,38 €								
	47441 Moers		Wartung	28.323,77 €	20.690,70 €	32.119,39 €	30.106,94 €	14.918,05 €	27.165,81 €	29.452,74 €	23.039,80 €	17.420,95 €	2,17 €	1,58 €	2,49 €	2,30 €	1,14 €	2,08 €	2,25 €	1,76 €	1,33 €								
			Gebäudeversicherung	7.379,57 €	6.557,96 €	9.996,04 €	10.257,36 €	9.202,64 €	5.904,06 €	9.789,68 €	7.310,69 €	84,06 €	0,56 €	0,50 €	0,79 €	0,78 €	0,70 €	0,45 €	0,75 €	0,56 €	0,01 €								
			Gartenpflege	0,00 €	0,00 €	0,00 €	0,00 €	14.918,05 €	12.058,15 €	17.517,58 €	19.467,56 €	16.697,84 €	0,00 €	0,00 €	0,00 €	0,00 €	1,14 €	0,92 €	1,34 €	1,49 €	1,28 €								
			Strom	38.816,99 €	42.891,31 €	43.462,34 €	43.525,93 €	43.469,22 €	40.164,59 €	51.162,59 €	41.876,74 €	49.221,33 €	2,97 €	3,28 €	3,32 €	3,33 €	3,32 €	3,07 €	3,91 €	3,20 €	3,76 €								
			Straßenreinigung	446,25 €	416,25 €	465,29 €	268,94 €	733,14 €	262,99 €	251,09 €	406,98 €	0,03 €	0,03 €	0,04 €	0,02 €	0,02 €	0,06 €	0,02 €	0,02 €	0,03 €									
			Müllbeseitigung	12.195,50 €	12.756,41 €	17.973,30 €	18.700,70 €	19.252,50 €	18.963,60 €	18.963,60 €	18.963,60 €	18.963,60 €	0,93 €	0,98 €	1,37 €	1,43 €	1,47 €	1,47 €	1,45 €	1,45 €	1,42 €								
			Reinigung	103.557,83 €	69.480,65 €	92.158,67 €	90.942,81 €	88.472,55 €	100.994,40 €	100.081,48 €	93.281,81 €	84.725,89 €	7,92 €	5,31 €	7,05 €	6,96 €	7,72 €	7,72 €	7,55 €	7,19 €	6,48 €								
			Ungezieferbekämpfung	0,00 €	0,00 €	0,00 €	0,00 €	0,00 €	0,00 €	42,27 €	518,97 €	0,00 €	0,00 €	0,00 €	0,00 €	0,00 €	0,00 €	0,00 €	0,00 €	0,04 €									
			Winterdienst	919,19 €	1.201,21 €	160,18 €	1.328,42 €	1.622,09 €	594,14 €	185,64 €	2.567,34 €	0,00 €	0,07 €	0,09 €	0,01 €	0,10 €	0,12 €	0,05 €	0,01 €	0,20 €	0,00 €								
			Feuerlöcher Rahmenvertrag	0,00 €	261,45 €	668,86 €	0,00 €	0,00 €	53,79 €	0,00 €	0,00 €	124,95 €	0,00 €	0,02 €	0,05 €	0,00 €	0,00 €	0,00 €	0,00 €	0,00 €	0,01 €								
			Wachdienst	8.990,99 €	11.914,81 €	8.219,32 €	9.511,14 €	11.118,30 €	6.702,09 €	4.808,29 €	917,52 €	8.299,30 €	0,69 €	0,91 €	0,63 €	0,73 €	0,85 €	0,51 €	0,37 €	0,07 €	0,63 €								
			Betriebskosten gesamt:	280.665,83 €	207.375,13 €	272.806,26 €	273.069,10 €	271.989,53 €	278.900,55 €	302.000,82 €	278.695,35 €	288.102,49 €	21,46 €	15,86 €	20,86 €	20,88 €	20,80 €	21,32 €	23,09 €	21,30 €	20,50 €								
			Instandhaltung	38.161,40 €	48.812,12 €	38.098,48 €	44.312,47 €	43.681,59 €	45.426,74 €	58.365,90 €	46.419,60 €	64.540,00 €	2,92 €	3,73 €	2,91 €	3,39 €	3,34 €	3,47 €	4,46 €	3,55 €	4,93 €								
			Gesamtkosten	318.827,23 €	256.187,25 €	310.904,74 €	317.381,57 €	315.671,12 €	324.327,29 €	360.366,72 €	325.024,95 €	332.642,49 €	24,38 €	19,59 €	23,77 €	24,27 €	24,14 €	24,80 €	27,55 €	24,85 €	25,43 €								
Zusammenstellung Realschulen																													
		13.079	Wasser/Abwasser	17.766,16 €	6.090,08 €	11.293,75 €	20.116,57 €	19.552,26 €	16.801,99 €	21.769,60 €	20.018,59 €	19.875,12 €	1,36 €	0,47 €	0,86 €	0,96 €	0,93 €	0,80 €	1,03 €	1,53 €	1,52 €								
			Wärme u. Warmwasser	62.269,58 €	35.114,30 €	56.289,12 €	86.190,89 €	102.859,16 €	119.726,08 €	108.955,99 €	101.128,85 €	106.480,87 €	4,76 €	2,68 €	4,30 €	4,10 €	4,89 €	5,69 €	5,18 €	7,73 €	8,14 €								
			Wartung	28.323,77 €	20.690,70 €	32.119,39 €	44.970,10 €	24.272,30 €	41.322,52 €	49.013,48 €	31.733,10 €	29.500,55 €	2,17 €	1,58 €	2,46 €	2,14 €	1,15 €	1,96 €	2,33 €	2,43 €	2,26 €								
			Gebäudeversicherung	7.379,57 €	6.557,96 €	9.996,04 €	15.314,82 €	14.877,81 €	11.579,23 €	15.827,85 €	11.856,19 €	4.538,56 €	0,56 €	0,50 €	0,76 €	0,73 €	0,71 €	0,55 €	0,75 €	0,91 €	0,35 €								
			Gartenpflege	0,00 €	0,00 €	0,00 €	474,00 €	25.540,82 €	17.678,39 €	33.918,25 €	31.879,31 €	27.711,71 €	0,00 €	0,00 €	0,00 €	0,02 €	1,21 €	0,84 €	1,61 €	2,44 €	2,12 €								
			Strom	38.816,99 €	42.891,31 €	43.462,34 €	57.958,04 €	59.052,32 €	64.783,09 €	86.100,99 €	57.350,94 €	55.943,85 €	2,97 €	3,29 €	3,32 €	3,32 €	2,75 €	2,81 €	3,08 €	4,38 €	4,28 €								
			Straßenreinigung	446,25 €	416,25 €	465,29 €	908,52 €	1.392,32 €	888,42 €	848,22 €	1.374,84 €	0,03 €	0,03 €	0,04 €	0,04 €	0,04 €	0,07 €	0,04 €	0,06 €	0,11 €									
			Müllbeseitigung	12.195,50 €	12.756,41 €	17.973,30 €	40.396,60 €	41.724,50 €	41.468,50 €	40.954,80 €	40.954,80 €	40.278,60 €	0,93 €	0,98 €	1,37 €	1,92 €	1,98 €	1,97 €	1,95 €	3,13 €	3,08 €								
			Reinigung	103.557,83 €	69.480,65 €	92.158,67 €	91.807,18 €	94.766,36 €	107.688,75 €	115.365,94 €	101.706,70 €	96.475,05 €	7,92 €	5,31 €	7,05 €	6,96 €	7,72 €	7,72 €	7,55 €	7,78 €	7,38 €								
			Ungezieferbekämpfung	0,00 €	0,00 €	0,00 €	0,00 €	0,00 €	42,27 €	518,97 €	0,00 €	0,00 €	0,00 €	0,00 €	0,00 €	0,00 €	0,00 €	0,00 €	0,00 €	0,04 €									
			Winterdienst	919,19 €	1.201,21 €	160,18 €	2.299,98 €	2.709,45 €	1.129,22 €	627,12 €	2.997,50 €	138,19 €	0,07 €	0,09 €	0,01 €	0,11 €	0,13 €	0,05 €	0,03 €	0,23 €	0,01 €								
			Feuerlöcher Rahmenvertrag	0,00 €	261,45 €	668,86 €	214,20 €	214,20 €	287,99 €	214,20 €	0,00 €	2.289,98 €	0,00 €	0,00 €	0,02 €	0,05 €	0,01 €	0,01 €	0,01 €	0,00 €	0,17 €								
			Wachdienst	8.990,99 €	11.914,81 €	8.219,32 €	9.511,14 €	13.059,52 €	6.702,09 €	5.002,29 €	2.632,39 €	8.737,13 €	0,69 €	0,91 €	0,63 €	0,73 €	0,85 €	0,51 €	0,37 €	0,20 €	0,67 €								
			Grundsteuern	0,00 €	0,00 €	0,00 €	387,61 €	387,61 €	387,61 €	387,61 €	256,66 €	0,00 €	0,00 €	0,00 €	0,00 €	0,02 €	0,02 €	0,02 €	0,02 €	0,03 €	0,02 €								
			Betriebskosten gesamt:	280.665,83 €	207.375,13 €	272.806,26 €	370.549,65 €	399.934,83 €	430.907,78 €	479.025,64 €	403.536,07 €	394.111,08 €	21,46 €	15,86 €	20,86 €	17,61 €	19,01 €	20,48 €	22,77 €	30,85 €	30,13 €								
			Instandhaltung	38.161,40 €	48.812,12 €	38.098,48 €	84.684,84 €	72.725,53 €	77.005,10 €	90.315,32 €	67.883,39 €	106.884,28 €	2,92 €	3,73 €	2,91 €	4,02 €	3,46 €	3,66 €	4,29 €	5,19 €	8,17 €								
			Gesamtkosten	318.827,23 €	256.187,25 €	310.904,74 €	455.234,49 €	472.660,36 €	507.912,88 €	569.340,96 €	471.419,46 €	500.995,36 €	24,38 €	19,59 €	23,77 €	21,63 €	22,46 €	24,14 €	27,06 €	36,04 €	38,31 €								

VE-Nr.:	Gebäudeart	BGF ges. in m²	Kostenarten	2022	2021	2020	2019	2018	2017	2016	2015	2014	2022	2021	2020	2019	2018	2017	2016	2015	2014	
				Verbrauch ges. in €	Verbrauch ges. in €	Verbrauch ges. in €	Verbrauch ges. in €	Verbrauch ges. in €	Verbrauch ges. in €	Verbrauch ges. in €	Verbrauch ges. in €	Verbrauch ges. in €	Verbrauch ges. in €	Verbrauch ges. in €	Verbrauch ges. in €	€ / m² BGF	€ / m² BGF	€ / m² BGF	€ / m² BGF	€ / m² BGF	€ / m² BGF	€ / m² BGF
12260	Rheinkamp	11.131	Wasser/Abwasser	4.629,25 €	8.573,71 €	6.868,15 €	6.810,19 €	9.115,95 €	10.226,91 €	18.568,58 €	15.438,17 €	14.837,43 €	0,42 €	0,77 €	0,62 €	0,61 €	0,82 €	0,92 €	1,67 €	1,39 €	1,33 €	
	Kopernikusstr. 8		Fernwärme	37.872,15 €	36.239,59 €	33.664,04 €	33.236,53 €	32.528,55 €	34.720,24 €	34.216,35 €	34.926,56 €	30.807,23 €	3,40 €	3,26 €	3,02 €	2,99 €	2,92 €	3,12 €	3,07 €	3,14 €	2,77 €	
	47445 Moers		Wartung	21.533,25 €	25.386,58 €	23.596,25 €	30.252,42 €	18.660,05 €	16.100,85 €	16.256,30 €	15.949,52 €	9.094,42 €	1,93 €	2,28 €	2,12 €	2,72 €	1,68 €	1,45 €	1,46 €	1,42 €	0,82 €	
			Gebäudeversicherung	8.781,89 €	7.824,75 €	7.816,42 €	7.607,04 €	7.327,70 €	7.327,71 €	7.812,80 €	5.755,87 €	5.755,87 €	0,79 €	0,70 €	0,70 €	0,68 €	0,68 €	0,66 €	0,70 €	0,52 €	0,52 €	
			Gartpflege	0,00 €	0,00 €	0,00 €	0,00 €	8.803,05 €	10.460,53 €	6.860,35 €	5.210,70 €	9.681,14 €	0,00 €	0,00 €	0,00 €	0,00 €	0,77 €	0,94 €	0,62 €	0,47 €	0,87 €	
			Strom	33.395,15 €	36.479,59 €	38.759,41 €	35.819,72 €	38.749,36 €	30.287,04 €	52.108,19 €	33.900,15 €	35.992,67 €	3,00 €	3,28 €	3,48 €	3,22 €	3,48 €	2,72 €	4,98 €	3,05 €	3,23 €	
			Straßenreinigung	1.661,25 €	1.661,25 €	1.732,13 €	1.001,18 €	1.001,18 €	1.001,18 €	979,03 €	934,73 €	1.515,06 €	0,15 €	0,15 €	0,16 €	0,09 €	0,09 €	0,09 €	0,09 €	0,08 €	0,14 €	
			Milbeseiligung	14.929,77 €	14.929,77 €	20.822,40 €	21.591,60 €	19.750,90 €	19.750,90 €	52.108,19 €	19.214,40 €	18.836,60 €	1,34 €	1,34 €	1,87 €	1,94 €	1,77 €	1,77 €	4,88 €	1,73 €	1,69 €	
			Reinigung	21.906,93 €	8.377,91 €	11.419,28 €	12.606,93 €	5.081,19 €	14.622,94 €	18.617,38 €	15.340,71 €	15.631,09 €	1,97 €	0,75 €	1,03 €	1,13 €	0,46 €	1,31 €	1,67 €	1,38 €	1,40 €	
			Ungezieferbekämpfung	0,00 €	0,00 €	0,00 €	0,00 €	0,00 €	0,00 €	374,26 €	0,00 €	0,00 €	0,00 €	0,00 €	0,00 €	0,00 €	0,00 €	0,00 €	0,00 €	0,00 €	0,00 €	
			Winterdienst	1.248,25 €	0,00 €	177,83 €	868,29 €	868,29 €	868,29 €	696,23 €	673,63 €	110,29 €	0,11 €	0,00 €	0,02 €	0,08 €	0,08 €	0,08 €	0,08 €	0,08 €	0,01 €	
			Feuerlöcher Rahmenvertrag	0,00 €	0,00 €	55,23 €	0,00 €	0,00 €	915,23 €	0,00 €	789,45 €	0,00 €	0,00 €	0,00 €	0,00 €	0,00 €	0,00 €	0,00 €	0,00 €	0,00 €	0,00 €	
			Wachdienst	214,20 €	214,20 €	233,07 €	214,20 €	245,85 €	214,20 €	214,20 €	214,20 €	3.284,91 €	0,02 €	0,02 €	0,02 €	0,02 €	0,02 €	0,02 €	0,02 €	0,02 €	0,30 €	
			Grundsteuern	400,34 €	400,34 €	400,34 €	400,34 €	400,34 €	400,34 €	400,34 €	400,34 €	265,09 €	0,04 €	0,04 €	0,04 €	0,04 €	0,04 €	0,04 €	0,04 €	0,04 €	0,02 €	
			Betriebskosten gesamt:	146.572,43 €	140.087,69 €	145.544,55 €	150.408,43 €	142.332,43 €	146.896,35 €	209.212,20 €	148.648,43 €	148.811,97 €	13,17 €	12,59 €	13,08 €	13,51 €	12,79 €	13,20 €	18,80 €	13,35 €	13,10 €	
			Instandhaltung	36.913,91 €	25.509,80 €	50.858,64 €	46.282,93 €	75.015,15 €	44.361,86 €	44.991,44 €	22.094,00 €	19.675,26 €	3,32 €	2,29 €	4,37 €	4,16 €	6,74 €	3,99 €	4,04 €	1,98 €	1,77 €	
			Gesamtkosten	183.486,34 €	165.597,49 €	196.403,19 €	196.691,36 €	217.347,53 €	191.258,21 €	254.203,64 €	170.742,43 €	165.487,23 €	16,48 €	14,88 €	17,44 €	17,67 €	19,53 €	17,18 €	22,84 €	15,34 €	14,87 €	
	Zusammenstellung Gymnasien	49.515	Wasser/Abwasser	34.348,29 €	52.714,15 €	51.013,09 €	53.682,47 €	64.106,84 €	36.927,17 €	75.325,64 €	72.875,94 €	69.926,92 €	0,89 €	1,06 €	1,03 €	1,08 €	1,29 €	0,75 €	1,52 €	1,47 €	1,41 €	
			Fernwärme	224.844,21 €	228.471,82 €	205.294,15 €	198.804,82 €	199.398,29 €	196.652,20 €	200.114,08 €	203.702,43 €	192.570,65 €	4,54 €	4,61 €	4,15 €	4,02 €	4,03 €	3,97 €	4,04 €	4,11 €	3,89 €	
			Wartung	118.200,13 €	125.707,62 €	106.515,81 €	126.265,16 €	107.324,36 €	104.695,66 €	95.433,18 €	118.191,21 €	72.498,94 €	2,39 €	2,54 €	2,15 €	2,55 €	2,13 €	2,11 €	1,93 €	2,39 €	1,46 €	
			Gebäudeversicherung	45.371,90 €	40.412,09 €	40.384,13 €	38.814,40 €	38.037,69 €	38.037,70 €	40.367,63 €	29.907,77 €	29.907,77 €	0,92 €	0,82 €	0,82 €	0,78 €	0,77 €	0,77 €	0,82 €	0,60 €	0,60 €	
			Gartpflege	0,00 €	0,00 €	0,00 €	0,00 €	38.943,09 €	48.965,80 €	35.839,07 €	34.110,12 €	42.974,16 €	0,00 €	0,00 €	0,00 €	0,00 €	0,79 €	0,99 €	0,72 €	0,69 €	0,87 €	
			Strom	157.856,50 €	157.665,05 €	165.414,53 €	172.927,48 €	165.318,06 €	150.099,25 €	207.639,53 €	148.288,63 €	160.839,94 €	3,19 €	3,19 €	3,34 €	3,49 €	3,34 €	3,03 €	4,19 €	2,99 €	3,25 €	
			Straßenreinigung	3.147,54 €	3.147,54 €	3.244,79 €	2.367,34 €	2.367,34 €	2.367,34 €	2.316,05 €	2.184,31 €	2.959,78 €	0,06 €	0,06 €	0,07 €	0,05 €	0,05 €	0,05 €	0,05 €	0,05 €	0,04 €	0,06 €
			Milbeseiligung	67.313,33 €	67.313,33 €	99.710,70 €	110.978,80 €	112.052,50 €	112.960,90 €	143.131,79 €	114.496,80 €	109.337,61 €	1,36 €	1,36 €	2,01 €	2,24 €	2,26 €	2,28 €	2,89 €	2,25 €	2,21 €	
			Reinigung	166.998,77 €	97.524,91 €	147.085,04 €	125.184,53 €	91.514,67 €	93.753,08 €	107.154,40 €	114.319,11 €	120.600,99 €	3,37 €	1,97 €	2,97 €	2,53 €	1,91 €	1,89 €	2,16 €	2,31 €	2,44 €	
			Ungezieferbekämpfung	0,00 €	359,70 €	415,16 €	0,00 €	0,00 €	419,48 €	0,00 €	409,42 €	0,00 €	0,00 €	0,01 €	0,01 €	0,00 €	0,00 €	0,00 €	0,01 €	0,00 €	0,01 €	
			Winterdienst	4.800,32 €	2.841,74 €	5.923,32 €	4.266,09 €	9.666,76 €	8.332,66 €	1.443,01 €	7.977,75 €	519,69 €	0,10 €	0,05 €	0,12 €	0,09 €	0,20 €	0,17 €	0,03 €	0,16 €	0,01 €	
			Feuerlöcher Rahmenvertrag	0,00 €	2.144,77 €	2.459,79 €	0,00 €	891,08 €	1.935,21 €	1.308,45 €	2.239,01 €	3.472,77 €	0,00 €	0,04 €	0,05 €	0,00 €	0,02 €	0,04 €	0,03 €	0,05 €	0,07 €	
			Wachdienst	28.954,33 €	10.065,39 €	20.899,90 €	16.028,29 €	25.815,69 €	13.305,60 €	5.121,59 €	10.136,26 €	8.198,50 €	0,54 €	0,20 €	0,42 €	0,32 €	0,52 €	0,27 €	0,10 €	0,20 €	0,17 €	
			Grundsteuern	1.014,76 €	1.014,76 €	1.014,76 €	1.014,76 €	1.014,76 €	1.014,76 €	1.014,76 €	1.014,76 €	671,94 €	0,02 €	0,02 €	0,02 €	0,02 €	0,02 €	0,02 €	0,02 €	0,02 €	0,01 €	
			Betriebskosten gesamt:	850.910,08 €	789.182,87 €	849.376,17 €	850.477,77 €	855.690,73 €	808.981,71 €	916.171,10 €	856.424,40 €	814.888,86 €	17,18 €	15,94 €	17,15 €	17,18 €	17,28 €	16,34 €	18,50 €	17,30 €	16,46 €	
			Instandhaltung	289.403,25 €	230.357,84 €	255.476,65 €	243.353,94 €	278.297,55 €	203.123,62 €	209.492,39 €	220.166,57 €	211.424,39 €	5,84 €	4,65 €	5,16 €	4,91 €	5,62 €	4,10 €	4,23 €	4,45 €	4,27 €	
			Gesamtkosten	1.140.313,33 €	1.019.540,71 €	1.104.851,82 €	1.093.831,71 €	1.133.988,28 €	1.012.105,33 €	1.125.663,49 €	1.076.590,97 €	1.026.313,25 €	23,03 €	20,59 €	22,31 €	22,09 €	22,90 €	20,44 €	22,73 €	21,74 €	20,73 €	

VE-Nr.:	Gebäudeart	BGF ges. in m²	Kostenarten	2022	2021	2020	2019	2018	2017	2016	2015	2014												
				Verbrauch ges. in €	Verbrauch ges. in €	Verbrauch ges. in €	Verbrauch ges. in €	Verbrauch ges. in €	Verbrauch ges. in €	Verbrauch ges. in €	Verbrauch ges. in €	Verbrauch ges. in €	Verbrauch ges. in €	Verbrauch ges. in €	Verbrauch ges. in €	2022	2021	2020	2019	2018	2017	2016	2015	2014
													€/ m² BGF	€/ m² BGF	€/ m² BGF	€/ m² BGF	€/ m² BGF	€/ m² BGF	€/ m² BGF	€/ m² BGF	€/ m² BGF	€/ m² BGF	€/ m² BGF	€/ m² BGF
Zusammenstellung aller Schulen		183.427	Wasser/Abwasser	165.026,67 €	235.535,46 €	227.637,26 €	236.941,79 €	289.859,89 €	167.183,68 €	300.487,99 €	308.981,66 €	344.277,53 €	0,90 €	1,28 €	1,24 €	1,22 €	1,40 €	0,86 €	1,55 €	1,68 €	1,88 €			
			Wärme u. Warmwasser	888.328,97 €	867.148,61 €	749.813,44 €	807.012,71 €	722.872,81 €	856.032,10 €	853.436,88 €	900.567,20 €	847.007,11 €	4,84 €	4,73 €	4,09 €	4,16 €	3,73 €	4,42 €	4,40 €	4,91 €	4,62 €			
			Wartung	447.515,97 €	462.563,23 €	414.072,05 €	465.283,88 €	395.865,10 €	392.538,95 €	464.173,02 €	380.158,99 €	351.392,40 €	2,44 €	2,52 €	2,26 €	2,40 €	2,02 €	2,06 €	2,07 €	2,07 €	1,92 €			
			Gebäudeversicherung	152.765,28 €	138.108,68 €	143.489,00 €	141.321,68 €	137.230,07 €	133.712,09 €	145.576,42 €	107.029,74 €	99.547,81 €	0,83 €	0,75 €	0,79 €	0,73 €	0,71 €	0,89 €	0,75 €	0,58 €	0,54 €			
			Gartengröße	0,00 €	0,00 €	0,00 €	1.343,00 €	321.921,91 €	330.866,63 €	348.597,42 €	371.091,73 €	322.990,27 €	0,00 €	0,00 €	0,00 €	0,01 €	1,68 €	1,71 €	1,80 €	2,02 €	1,76 €			
			Strom	531.313,98 €	562.407,14 €	550.739,73 €	565.520,86 €	562.614,24 €	586.831,69 €	736.879,91 €	595.317,11 €	580.007,44 €	2,90 €	3,07 €	3,00 €	2,92 €	2,90 €	3,03 €	3,80 €	3,25 €	3,16 €			
			Strassenreinigung	15.844,81 €	14.743,57 €	16.164,50 €	11.976,86 €	11.976,86 €	12.446,94 €	11.712,97 €	11.156,03 €	16.032,72 €	0,09 €	0,08 €	0,09 €	0,06 €	0,06 €	0,06 €	0,06 €	0,06 €	0,09 €			
			Müllbeseitigung	233.536,45 €	255.954,03 €	348.175,76 €	389.453,57 €	400.084,48 €	400.260,81 €	434.246,50 €	405.134,65 €	396.515,25 €	1,27 €	1,40 €	1,90 €	2,01 €	2,06 €	2,06 €	2,24 €	2,21 €	2,16 €			
			Reinigung	1.221.219,89 €	959.303,59 €	956.206,48 €	1.051.102,98 €	937.211,18 €	950.408,71 €	912.514,20 €	777.014,69 €	627.048,69 €	6,66 €	5,23 €	5,21 €	5,42 €	4,83 €	4,90 €	4,71 €	4,24 €	3,42 €			
			Ungezieferbekämpfung	0,00 €	1.233,32 €	1.119,98 €	0,00 €	22,16 €	998,15 €	2.163,67 €	3.345,63 €	3.427,03 €	0,00 €	0,01 €	0,01 €	0,00 €	0,01 €	0,01 €	0,01 €	0,02 €	0,02 €			
			Winterdienst	29.408,66 €	11.650,50 €	13.000,35 €	19.444,48 €	48.541,09 €	15.735,40 €	8.612,38 €	18.591,43 €	5.302,78 €	0,16 €	0,06 €	0,07 €	0,10 €	0,25 €	0,08 €	0,03 €	0,10 €	0,05 €			
			Feuerlöscher	0,00 €	5.364,57 €	7.722,69 €	4.260,98 €	8.694,08 €	6.595,38 €	2.683,51 €	5.109,10 €	8.906,76 €	0,00 €	0,03 €	0,04 €	0,02 €	0,04 €	0,03 €	0,01 €	0,03 €	0,05 €			
			Wachdienst	139.052,29 €	101.930,32 €	103.479,26 €	92.354,58 €	113.033,16 €	89.858,38 €	52.992,17 €	61.680,56 €	98.286,92 €	0,76 €	0,56 €	0,56 €	0,48 €	0,58 €	0,46 €	0,27 €	0,34 €	0,54 €			
			Grundsteuer	5.101,11 €	1.710,73 €	1.710,73 €	5.731,07 €	5.514,62 €	5.731,07 €	5.731,07 €	5.514,62 €	3.968,18 €	0,03 €	0,01 €	0,01 €	0,03 €	0,03 €	0,03 €	0,03 €	0,03 €	0,02 €			
			Hallenwarte SBB	0,00 €	0,00 €	0,00 €	0,00 €	0,00 €	0,00 €	0,00 €	0,00 €	0,00 €	0,00 €	0,00 €	0,00 €	0,00 €	0,00 €	0,00 €	0,00 €	0,00 €				
			Betriebskosten gesamt:	3.829.114,07 €	3.532.349,21 €	3.537.655,27 €	3.791.746,42 €	3.958.431,59 €	3.949.197,96 €	4.277.828,11 €	3.950.693,14 €	3.704.708,86 €	20,89 €	19,26 €	19,29 €	19,56 €	20,42 €	20,37 €	22,06 €	21,54 €	20,20 €			
			Mietzahlungen	485,62 €	7.938,96 €	7.828,28 €	7.886,85 €	7.822,69 €	7.758,05 €	7.693,39 €	7.240,25 €	12.482,13 €	0,00 €	0,04 €	0,04 €	0,04 €	0,04 €	0,04 €	0,04 €	0,04 €	0,07 €			
			Instandhaltung	1.016.618,19 €	813.203,72 €	917.893,15 €	962.044,18 €	982.679,59 €	909.675,14 €	1.005.262,24 €	883.174,16 €	959.437,13 €	5,54 €	4,43 €	5,00 €	4,98 €	5,07 €	4,69 €	5,18 €	4,81 €	5,23 €			
			Gesamtkosten	4.846.217,88 €	4.353.491,89 €	4.463.376,68 €	4.761.679,45 €	4.948.933,87 €	4.866.631,15 €	5.290.693,73 €	4.841.107,55 €	4.676.628,13 €	26,42 €	23,73 €	24,33 €	24,56 €	25,52 €	25,10 €	27,29 €	26,39 €	25,50 €			

VE-Nr.:	Gebäudeart	BGF ges. in m²	Kostenarten	2022	2021	2020	2019	2018	2017	2016	2015	2014		2022	2021	2020	2019	2018	2017	2016	2015	2014	
				Verbrauch ges. in €	Verbrauch ges. in €	Verbrauch ges. in €	Verbrauch ges. in €	Verbrauch ges. in €	Verbrauch ges. in €	Verbrauch ges. in €	Verbrauch ges. in €	Verbrauch ges. in €		Verbrauch ges. in €	Verbrauch ges. in €	Verbrauch ges. in €	€/ m² BGF	€/ m² BGF	€/ m² BGF	€/ m² BGF	€/ m² BGF	€/ m² BGF	€/ m² BGF
Kulturelle Gebäude:																							
13010	Schlosstheater GmbH Am Kastell 6	1.128	Wasser/Abwasser	7.290,59 €	1.438,75 €	7.585,45 €	7.047,17 €	1.267,00 €	973,33 €	1.801,66 €	1.729,81 €	1.668,51 €		6,46 €	1,28 €	6,72 €	6,25 €	1,12 €	0,86 €	1,60 €	1,53 €	1,48 €	
			Wärme	5.192,98 €	6.139,54 €	5.408,31 €	5.665,82 €	5.367,08 €	5.594,00 €	5.681,57 €	5.735,79 €	5.512,07 €		4,60 €	5,44 €	4,79 €	5,01 €	4,76 €	4,32 €	5,04 €	5,08 €	4,89 €	
13011	47441 Moers (incl. Anteil Schloss, Werkstatt, Pflanzhaus, Kapelle Rheinberger Str. 14)		Wartung	4.509,23 €	3.404,15 €	3.661,76 €	3.317,64 €	3.006,96 €	4.282,61 €	4.630,67 €	3.140,49 €	2.802,29 €		4,00 €	3,02 €	3,25 €	2,94 €	3,80 €	4,27 €	2,78 €	2,98 €	2,48 €	
			Gebäudeversicherung	461,13 €	407,18 €	455,80 €	317,07 €	263,53 €	263,53 €	278,65 €	302,68 €	302,68 €		0,41 €	0,36 €	0,40 €	0,33 €	0,23 €	0,23 €	0,25 €	0,27 €	0,27 €	0,27 €
			Strom	5.838,94 €	11.797,27 €	10.852,36 €	9.272,56 €	9.363,41 €	9.741,49 €	10.158,08 €	10.108,03 €	12.475,02 €		5,17 €	10,46 €	9,62 €	8,22 €	8,30 €	8,64 €	9,01 €	9,04 €	11,06 €	
			Strassenreinigung	0,00 €	0,00 €	0,00 €	673,08 €	673,08 €	673,08 €	660,72 €	567,96 €	612,66 €		0,00 €	0,00 €	0,00 €	0,60 €	0,60 €	0,60 €	0,59 €	0,50 €	0,54 €	
			Milbbeseitigung	2.589,31 €	2.412,61 €	3.463,20 €	3.607,80 €	3.868,92 €	145,75 €	3.935,00 €	3.820,18 €	3.619,80 €		2,30 €	2,14 €	3,07 €	3,20 €	3,45 €	3,18 €	3,49 €	3,39 €	3,21 €	
			Reinigung	0,00 €	0,00 €	0,00 €	0,00 €	0,00 €	0,00 €	2.075,82 €	2.470,35 €	3.833,00 €		0,00 €	0,00 €	0,00 €	0,00 €	0,00 €	0,00 €	1,84 €	2,19 €	3,40 €	
			Winterdienst	395,56 €	0,00 €	96,75 €	69,52 €	69,52 €	69,52 €	71,52 €	106,10 €	69,38 €		0,35 €	0,00 €	0,08 €	0,08 €	0,08 €	0,08 €	0,08 €	0,08 €	0,08 €	
			Wachdienst	214,20 €	214,20 €	214,20 €	214,20 €	214,20 €	214,20 €	180,00 €	180,00 €	180,00 €		0,19 €	0,19 €	0,19 €	0,19 €	0,19 €	0,16 €	0,16 €	0,16 €	0,16 €	
			Feuerlöcher	0,00 €	0,00 €	0,00 €	0,00 €	0,00 €	0,00 €	0,00 €	0,00 €	0,00 €		0,00 €	0,00 €	0,00 €	0,00 €	0,00 €	0,00 €	0,00 €	0,00 €	0,00 €	
			Betriebskosten gesamt:	26.490,94 €	28.813,70 €	31.680,83 €	30.249,96 €	24.131,70 €	21.937,51 €	29.663,72 €	28.251,37 €	31.075,51 €		23,48 €	22,88 €	28,09 €	26,82 €	21,39 €	19,45 €	26,30 €	25,05 €	27,55 €	
			Instandhaltung	8.489,75 €	12.029,76 €	2.302,65 €	2.417,39 €	3.286,00 €	5.843,54 €	7.410,17 €	4.093,03 €	6.318,72 €		7,54 €	10,66 €	2,04 €	2,14 €	2,91 €	5,18 €	6,57 €	3,63 €	5,60 €	
			Gesamtkosten	34.990,69 €	37.843,46 €	33.983,48 €	32.667,35 €	27.417,70 €	27.781,05 €	37.073,89 €	32.344,41 €	37.394,21 €		31,02 €	33,55 €	30,13 €	28,96 €	24,31 €	24,63 €	32,87 €	28,67 €	33,15 €	
13020	Moerser Schloss	2.068	Wasser/Abwasser	4.428,47 €	4.952,93 €	3.892,68 €	1.420,80 €	5.029,90 €	13.613,66 €	2.786,79 €	2.473,00 €	3.418,60 €		2,14 €	2,40 €	1,88 €	0,69 €	2,43 €	6,58 €	1,35 €	1,20 €	1,65 €	
			Wärme	21.149,47 €	23.948,25 €	20.195,55 €	20.024,24 €	19.584,81 €	22.330,28 €	25.194,20 €	23.242,18 €	23.501,12 €		10,23 €	11,58 €	9,77 €	6,68 €	9,47 €	10,80 €	12,18 €	11,24 €	11,96 €	
			Wartung	28.908,15 €	45.389,80 €	30.042,84 €	20.674,58 €	36.704,41 €	31.378,56 €	27.287,82 €	38.529,32 €	28.809,05 €		13,98 €	21,95 €	14,53 €	10,00 €	17,76 €	15,17 €	13,20 €	18,82 €	13,97 €	
			Gebäudeversicherung	7.351,10 €	6.058,96 €	6.726,35 €	9.736,77 €	6.743,23 €	6.743,23 €	6.972,82 €	5.418,41 €	5.327,11 €		3,55 €	2,93 €	3,25 €	4,71 €	3,26 €	3,26 €	3,37 €	2,62 €	2,58 €	
			Gartenpflege	0,00 €	0,00 €	0,00 €	0,00 €	287,45 €	228,77 €	646,75 €	798,58 €	201,03 €		0,00 €	0,00 €	0,00 €	0,00 €	0,14 €	0,11 €	0,31 €	0,39 €	0,10 €	
			Strom	25.961,08 €	26.938,86 €	30.858,05 €	29.915,85 €	27.933,92 €	29.019,86 €	31.510,16 €	32.860,00 €	27.897,62 €		12,55 €	13,03 €	14,92 €	14,47 €	13,51 €	14,03 €	15,24 €	15,88 €	13,49 €	
			Straßenreinigung	1.328,56 €	1.328,56 €	1.329,69 €	538,30 €	538,30 €	538,30 €	528,50 €	486,15 €	486,15 €		0,64 €	0,64 €	0,64 €	0,26 €	0,26 €	0,26 €	0,26 €	0,22 €	0,24 €	
			Milbbeseitigung	4.593,35 €	4.589,43 €	7.162,56 €	7.489,72 €	7.572,90 €	7.572,90 €	7.484,00 €	7.484,00 €	7.326,00 €		2,22 €	2,22 €	3,47 €	3,61 €	3,68 €	3,61 €	3,61 €	3,54 €		
			Reinigung	1.521,85 €	3.668,72 €	3.372,08 €	3.751,97 €	13.007,48 €	7.887,32 €	7.226,68 €	17.727,34 €	26.503,72 €		0,74 €	1,77 €	1,63 €	1,81 €	6,29 €	3,81 €	3,49 €	8,57 €	12,82 €	
			Winterdienst	654,65 €	0,00 €	81,59 €	388,28 €	298,37 €	68,60 €	54,60 €	96,35 €	55,13 €		0,32 €	0,00 €	0,04 €	0,19 €	0,14 €	0,03 €	0,03 €	0,05 €	0,03 €	
			Wachdienst	0,00 €	0,00 €	0,00 €	0,00 €	0,00 €	1.334,61 €	0,00 €	0,00 €	0,00 €		0,00 €	0,00 €	0,00 €	0,00 €	0,00 €	0,65 €	0,00 €	0,00 €		
			Feuerlöcher	0,00 €	356,87 €	0,00 €	0,00 €	0,00 €	0,00 €	0,00 €	0,00 €	208,97 €		0,00 €	0,17 €	0,00 €	0,00 €	0,00 €	0,00 €	0,00 €	0,00 €		
			Betriebskosten gesamt:	95.896,48 €	117.231,38 €	103.681,63 €	93.920,51 €	117.760,77 €	120.716,09 €	109.671,90 €	129.481,86 €	123.824,61 €		46,37 €	56,69 €	50,14 €	46,42 €	56,93 €	58,37 €	53,93 €	62,60 €	59,88 €	
			Instandhaltung	42.697,17 €	32.984,75 €	27.132,15 €	54.310,21 €	27.081,41 €	28.658,20 €	28.777,57 €	27.344,85 €	19.351,71 €		20,85 €	15,76 €	13,12 €	28,26 €	13,10 €	13,96 €	13,92 €	13,22 €	9,36 €	
			Gesamtkosten	138.593,65 €	149.816,13 €	130.813,78 €	148.230,72 €	144.782,18 €	149.374,29 €	138.449,47 €	156.796,33 €	143.176,39 €		67,02 €	72,44 €	63,28 €	71,68 €	70,01 €	72,23 €	66,98 €	75,82 €	69,23 €	
13040	Musikschule Filderstr. 126 47447 Moers	1.281	Wasser/Abwasser	3.631,71 €	3.103,57 €	4.039,31 €	1.291,23 €	4.171,64 €	3.594,29 €	4.365,05 €	3.225,60 €	3.140,09 €		2,84 €	2,42 €	3,15 €	1,01 €	3,26 €	2,81 €	3,40 €	2,52 €	2,45 €	
			Wärme	28.676,23 €	29.566,87 €	26.020,33 €	27.523,06 €	26.341,99 €	24.513,87 €	27.131,19 €	27.995,38 €	25.229,45 €		22,39 €	23,08 €	20,31 €	21,49 €	20,56 €	19,14 €	21,18 €	18,85 €	19,70 €	
			Wartung	7.254,15 €	5.466,49 €	6.684,43 €	9.371,47 €	4.993,67 €	6.621,98 €	9.700,56 €	8.398,30 €	8.345,52 €		5,66 €	4,27 €	5,22 €	7,32 €	3,90 €	5,17 €	7,57 €	6,48 €	6,51 €	
			Gebäudeversicherung	3.273,69 €	2.924,96 €	2.920,94 €	2.896,09 €	2.792,87 €	2.792,87 €	2.984,83 €	2.195,67 €	2.195,67 €		2,96 €	2,28 €	2,28 €	2,26 €	2,18 €	2,18 €	2,33 €	1,71 €	1,71 €	
			Gartenpflege	0,00 €	0,00 €	0,00 €	0,00 €	0,00 €	6.068,90 €	6.565,15 €	4.727,60 €	4.043,42 €		0,00 €	0,00 €	0,00 €	4,74 €	5,13 €	3,89 €	5,96 €	3,16 €		
			Strom	10.228,40 €	11.462,92 €	11.777,97 €	16.496,99 €	11.103,62 €	12.535,90 €	15.084,43 €	12.445,19 €	9.433,33 €		7,98 €	9,95 €	9,19 €	12,88 €	8,67 €	9,79 €	11,78 €	9,72 €	7,36 €	
			Straßenreinigung	300,00 €	312,80 €	312,80 €	180,80 €	176,80 €	180,80 €	176,80 €	176,80 €	273,60 €		0,23 €	0,23 €	0,23 €	0,14 €	0,14 €	0,14 €	0,14 €	0,16 €	0,21 €	
			Milbbeseitigung	8.848,78 €	8.848,78 €	14.046,60 €	14.630,20 €	15.145,80 €	15.145,80 €	14.928,00 €	14.928,00 €	14.652,40 €		6,91 €	6,91 €	10,97 €	11,42 €	11,82 €	11,82 €	11,65 €	11,65 €	11,44 €	
			Reinigung	667,33 €	6.932,15 €	2.097,40 €	3.908,28 €	9.707,71 €	17.351,25 €	15.308,87 €	7.604,94 €	6.791,81 €		0,52 €	5,41 €	1,64 €	3,05 €	7,58 €	13,55 €	11,95 €	5,94 €	5,30 €	
			Feuerlöcher	0,00 €	0,00 €	0,00 €	118,41 €	0,00 €	0,00 €	0,00 €	301,43 €	525,73 €		0,00 €	0,00 €	0,00 €	0,09 €	0,00 €	0,00 €	0,24 €	0,41 €		
			Winterdienst	214,20 €	214,20 €	214,20 €	214,20 €	214,20 €	214,20 €	214,20 €	214,20 €		0,17 €	0,17 €	0,17 €	0,17 €	0,17 €	0,17 €	0,17 €	0,17 €	0,17 €		
			Ungünstigebekämpfung	0,00 €	0,00 €	0,00 €	0,00 €	0,00 €	0,00 €	0,00 €	225,15 €	0,00 €		0,24 €	0,00 €	0,02 €	0,12 €	0,12 €	0,12 €	0,10 €	0,18 €	0,00 €	
			Grundsteuer	370,81 €	370,81 €	370,81 €	370,81 €	370,81 €	370,81 €	370,81 €	370,81 €	245,54 €		0,29 €	0,29 €	0,29 €	0,29 €	0,29 €	0,29 €	0,29 €	0,29 €		
			Betriebskosten gesamt:	63.777,98 €	69.190,75 €	68.506,94 €	77.158,34 €	81.247,14 €	90.043,72 €	95.107,14 €	85.618,41 €	75.090,74 €		49,79 €	54,01 €	53,48 €	60,23 €	64					

VE-Nr.:	Gebäudeart	BGF ges. in m²	Kostenarten	2022	2021	2020	2019	2018	2017	2016	2015	2014	2022	2021	2020	2019	2018	2017	2016	2015	2014		
				Verbrauch ges. in €	Verbrauch ges. in €	Verbrauch ges. in €	Verbrauch ges. in €	Verbrauch ges. in €	Verbrauch ges. in €	Verbrauch ges. in €	Verbrauch ges. in €	€ / m² BGF										€ / m² BGF	€ / m² BGF
13070	Büchereiweigsstelle Linförter Str. 101 47445 Moers Metende zum 31.12.2021	275	Gebäudeversicherung	193,11 €	188,75 €	188,71 €	291,90 €	287,65 €	287,65 €	321,29 €	229,74 €	229,74 €	0,70 €	0,69 €	0,68 €	1,06 €	1,05 €	1,05 €	1,17 €	0,84 €	0,84 €		
			Strom	0,00 €	714,30 €	936,51 €	982,01 €	920,52 €	1.117,24 €	1.121,71 €	992,29 €	0,00 €	2,60 €	3,41 €	3,57 €	3,36 €	3,85 €	4,06 €	4,08 €	3,61 €			
			Wintendienst	0,00 €	0,00 €	0,00 €	0,00 €	0,00 €	48,84 €	0,00 €	0,00 €	0,00 €	0,00 €	0,00 €	0,00 €	0,00 €	0,00 €	0,00 €	0,00 €	0,18 €	0,00 €		
			Reinigung	0,00 €	0,00 €	374,91 €	222,70 €	743,76 €	520,76 €	1.162,19 €	443,24 €	217,00 €	0,00 €	0,00 €	0,00 €	1,39 €	0,81 €	2,70 €	1,89 €	4,25 €	1,52 €	0,79 €	
			Betriebskosten gesamt:	193,11 €	903,05 €	1.498,13 €	2.227,70 €	1.951,22 €	1.810,39 €	2.607,72 €	1.845,63 €	1.439,88 €	0,70 €	3,28 €	5,45 €	6,81 €	7,19 €	6,58 €	9,48 €	6,71 €	5,24 €		
			Mietzahlungen	0,00 €	33.706,49 €	32.818,45 €	29.214,70 €	33.294,87 €	31.595,91 €	30.936,06 €	31.577,43 €	0,00 €	122,57 €	119,34 €	106,24 €	121,07 €	119,15 €	114,89 €	112,49 €	114,83 €			
			Instandhaltung	69,02 €	483,66 €	273,06 €	3.002,06 €	361,29 €	334,05 €	350,72 €	2.183,17 €	69,35 €	0,25 €	1,76 €	0,99 €	10,92 €	1,31 €	1,21 €	1,28 €	7,94 €	0,25 €		
			Gesamtkosten	262,13 €	36.093,20 €	34.589,64 €	32.439,46 €	35.607,10 €	34.911,15 €	34.554,30 €	34.964,86 €	33.086,56 €	0,95 €	127,61 €	125,78 €	117,96 €	129,48 €	126,95 €	125,65 €	127,14 €	120,32 €		
			13090	Büchereiweigsstelle Linförter Str. 86 47445 Moers Nutzung ab 2022	272	Gebäudeversicherung	0,00 €	0,00 €	0,00 €	0,00 €	0,00 €	0,00 €	0,00 €	0,00 €	0,00 €	0,00 €	0,00 €	0,00 €	0,00 €	0,00 €	0,00 €	0,00 €	0,00 €
						Strom	-2.088,14 €	0,00 €	0,00 €	0,00 €	0,00 €	0,00 €	0,00 €	0,00 €	0,00 €	0,00 €	0,00 €	-7,88 €	0,00 €	0,00 €	0,00 €	0,00 €	0,00 €
Wintendienst	0,00 €	0,00 €				0,00 €	0,00 €	0,00 €	0,00 €	0,00 €	0,00 €	0,00 €	0,00 €	0,00 €	0,00 €	0,00 €	0,00 €	0,00 €	0,00 €	0,00 €	0,00 €		
Reinigung	77,95 €	0,00 €				0,00 €	0,00 €	0,00 €	0,00 €	0,00 €	0,00 €	0,00 €	0,00 €	0,00 €	0,00 €	0,00 €	0,00 €	0,00 €	0,00 €	0,00 €	0,00 €		
Betriebskosten gesamt:	-2.011,19 €	0,00 €				0,00 €	0,00 €	0,00 €	0,00 €	0,00 €	0,00 €	0,00 €	-7,88 €	0,00 €	0,00 €	0,00 €	0,00 €	0,00 €	0,00 €	0,00 €			
Mietzahlungen	27.000,00 €	0,00 €				0,00 €	0,00 €	0,00 €	0,00 €	0,00 €	0,00 €	0,00 €	99,26 €	0,00 €	0,00 €	0,00 €	0,00 €	0,00 €	0,00 €	0,00 €			
Instandhaltung	0,00 €	0,00 €				0,00 €	0,00 €	0,00 €	0,00 €	0,00 €	0,00 €	0,00 €	0,00 €	0,00 €	0,00 €	0,00 €	0,00 €	0,00 €	0,00 €	0,00 €			
Gesamtkosten	24.988,81 €	0,00 €				0,00 €	0,00 €	0,00 €	0,00 €	0,00 €	0,00 €	0,00 €	91,87 €	0,00 €	0,00 €	0,00 €	0,00 €	0,00 €	0,00 €	0,00 €			
Büchereiweigsstelle Kapellen Industriestr. 47447 Moers BGF Aufteilung der Kosten 15106, 14208 und Bücherrei	311	Wasser/Abwasser				56,33 €	69,69 €	140,35 €	190,04 €	170,67 €	182,13 €	310,06 €	300,48 €	356,92 €	0,18 €	0,22 €	0,45 €	0,61 €	0,55 €	0,59 €	1,00 €	0,97 €	
		Wärme				1.132,65 €	921,90 €	704,50 €	1.122,08 €	830,03 €	798,64 €	993,05 €	1.093,60 €	1.096,38 €	3,64 €	2,96 €	2,27 €	3,61 €	2,57 €	3,19 €	3,52 €	3,53 €	
		Wartung	888,82 €	1.464,52 €	1.298,64 €	1.571,34 €	1.511,02 €	1.639,58 €	1.587,65 €	1.237,87 €	1.478,79 €	2,86 €	4,71 €	4,18 €	5,05 €	4,86 €	5,27 €	5,10 €	3,98 €				
		Gebäudeversicherung	210,50 €	172,91 €	186,88 €	165,46 €	159,23 €	149,41 €	124,98 €	169,41 €	124,98 €	0,88 €	0,56 €	0,60 €	0,53 €	0,51 €	0,50 €	0,40 €	0,40 €				
		Gartenpflege	0,00 €	0,00 €	0,00 €	0,00 €	171,80 €	47,97 €	398,36 €	35,22 €	0,00 €	0,00 €	0,00 €	0,00 €	0,55 €	0,64 €	0,15 €	1,28 €	0,11 €				
		Strom	1.176,71 €	1.123,62 €	1.267,12 €	1.782,82 €	1.705,84 €	1.423,17 €	1.879,83 €	1.943,26 €	3,78 €	3,61 €	4,07 €	5,73 €	5,49 €	6,02 €	5,08 €	6,25 €					
		Straßenreinigung	20,33 €	20,33 €	21,20 €	8,78 €	8,78 €	8,78 €	8,20 €	13,29 €	0,07 €	0,07 €	0,07 €	0,03 €	0,03 €	0,03 €	0,03 €	0,04 €					
		Müllabfuhr	210,71 €	204,27 €	296,16 €	268,43 €	277,75 €	277,74 €	272,67 €	266,78 €	0,88 €	0,66 €	0,95 €	0,86 €	0,89 €	0,88 €	0,88 €	0,88 €					
		Reinigung	391,70 €	109,05 €	164,75 €	430,98 €	310,10 €	329,54 €	407,96 €	561,50 €	1,26 €	0,35 €	0,53 €	1,39 €	1,06 €	1,31 €	1,81 €	1,48 €					
		Ungwieferbekämpfung	0,00 €	0,00 €	0,00 €	0,00 €	12,85 €	51,73 €	0,00 €	0,00 €	0,00 €	0,00 €	0,00 €	0,00 €	0,00 €	0,04 €	0,17 €	0,00 €					
Wintendienst	53,94 €	0,00 €	7,49 €	7,62 €	7,62 €	7,60 €	10,00 €	6,06 €	0,17 €	0,00 €	0,02 €	0,02 €	0,02 €	0,02 €	0,03 €	0,00 €							
Wachdienst	82,41 €	31,69 €	85,35 €	532,86 €	196,39 €	38,37 €	39,87 €	45,72 €	0,26 €	0,10 €	0,27 €	1,71 €	0,63 €	0,12 €	0,13 €	0,15 €							
Grundsteuer	0,00 €	0,00 €	0,00 €	0,00 €	0,00 €	0,00 €	0,00 €	0,00 €	0,00 €	0,00 €	0,00 €	0,00 €	0,00 €	0,00 €	0,00 €	0,00 €							
Feuersicher	0,00 €	0,00 €	0,00 €	0,00 €	18,38 €	0,00 €	0,00 €	0,00 €	0,00 €	0,00 €	0,00 €	0,00 €	0,00 €	0,00 €	0,00 €	0,00 €							
Betriebskosten gesamt:	4.224,10 €	4.118,00 €	4.172,44 €	6.090,42 €	5.388,24 €	5.089,88 €	5.787,83 €	5.633,22 €	5.817,68 €	13,88 €	13,24 €	13,42 €	19,55 €	17,23 €	16,37 €	18,55 €	18,11 €						
Instandhaltung	801,20 €	1.086,24 €	881,88 €	2.215,33 €	1.016,68 €	3.326,61 €	1.895,48 €	1.602,71 €	2,88 €	3,52 €	2,84 €	7,12 €	3,27 €	10,70 €	6,89 €	3,42 €	5,15 €						
Gesamtkosten	5.025,30 €	5.214,24 €	5.054,32 €	8.295,75 €	6.374,32 €	8.416,49 €	7.663,31 €	6.698,12 €	7.420,40 €	16,16 €	16,77 €	16,25 €	26,67 €	20,50 €	27,06 €	24,64 €	21,54 €						
Kulturelle Gebäude	5.063	Wasser/Abwasser	15.407,10 €	9.564,94 €	15.653,79 €	9.949,24 €	10.639,21 €	18.363,41 €	9.253,56 €	7.728,89 €	8.584,12 €	3,04 €	1,89 €	3,09 €	1,97 €	2,10 €	3,63 €	1,83 €					
		Wärme	56.191,33 €	60.576,66 €	52.328,69 €	54.325,20 €	52.132,91 €	53.196,79 €	58.999,95 €	50.069,95 €	55.338,98 €	11,09 €	11,98 €	10,34 €	10,73 €	10,51 €	11,85 €	11,47 €					
		Wartung	41.503,95 €	58.724,98 €	41.887,67 €	34.935,23 €	46.216,09 €	43.922,73 €	43.396,70 €	51.613,07 €	41.525,75 €	8,21 €	11,01 €	9,23 €	6,90 €	9,19 €	8,88 €	10,19 €					
		Gebäudeversicherung	11.489,53 €	9.752,76 €	10.476,68 €	13.462,19 €	10.246,51 €	10.241,84 €	10.726,58 €	8.271,48 €	7.950,44 €	2,27 €	1,93 €	2,07 €	2,66 €	2,02 €	2,12 €	1,63 €					
		Gartenpflege	0,00 €	0,00 €	0,00 €	9.272,56 €	15.890,74 €	16.735,96 €	15.580,40 €	19.031,87 €	16.754,69 €	0,00 €	0,00 €	0,00 €	1,83 €	3,14 €	3,09 €	3,76 €					
		Strom	41.113,99 €	40.239,70 €	44.839,65 €	49.850,75 €	42.336,98 €	44.654,39 €	50.245,36 €	48.564,69 €	39.886,85 €	8,12 €	7,95 €	8,86 €	9,85 €	8,36 €	8,82 €	9,92 €					
		Straßenreinigung	1.648,89 €	1.648,89 €	1.663,93 €	1.400,96 €	1.400,96 €	1.400,96 €	1.374,61 €	1.197,16 €	1.385,70 €	0,33 €	0,33 €	0,33 €	0,28 €	0,28 €	0,27 €	0,24 €					
		Müllabfuhr	16.242,15 €	13.641,48 €	21.526,32 €	25.976,15 €	26.883,37 €	23.142,19 €	26.599,76 €	26.484,85 €	25.865,18 €	3,21 €	2,69 €	4,25 €	5,13 €	5,31 €	4,57 €	5,25 €					
		Reinigung	2.656,63 €	10.700,92 €	6.000,14 €	7.882,26 €	23.493,24 €	25.758,93 €	25.780,56 €	28.247,97 €	37.346,39 €	0,53 €	2,12 €	1,19 €	1,56 €	4,53 €	5,09 €	5,58 €					
		Ungwieferbekämpfung	0,00 €	0,00 €	0,00 €	0,00 €	0,00 €	0,00 €	0,00 €	0,00 €	0,00 €	0,00 €	0,00 €	0,00 €	0,00 €	0,00 €	0,00 €	0,00 €					
Wintendienst	1.417,83 €	0,00 €	115,23 €	642,22 €	552,31 €	322,52 €	256,98 €	486,44 €	124,51 €	0,28 €	0,00 €	0,02 €	0,13 €	0,11 €	0,06 €	0,05 €							
Wachdienst	510,81 €	249,59 €	299,55 €	747,06 €	410,59 €	1.585,18 €	219,87 €	225,72 €	223,11 €	0,10 €	0,05 €	0,06 €	0,15 €	0,08 €	0,14 €	0,14 €							
Feuersicher	0,00 €	356,87 €	0,00 €	118,41 €	0,00 €	18,38 €	0,00 €	301,43 €	734,70 €	0,00 €	0,07 €	0,00 €	0,02 €	0,00 €	0,00 €	0,06 €							
Grundsteuer	370,81 €	370,81 €	370,81 €	370,81 €	370,81 €	370,81 €	370,81 €	370,81 €	245,54 €	0,07 €	0,07 €	0,07 €	0,07 €	0,07 €	0,07 €	0,07 €							
Betriebskosten gesamt:	188.571,42 €	191.445,18 €	177.889,14 €	208.933,74 €	230.536,70 €	239.714,09 €	242.895,15 €	250.892,23 €	235.965,83 €	37,24 €	37,81 €	35,13 €	41,27 €	45,53 €	47,36 €	49,49 €							
Mietzahlungen	27.000,00 €	33.706,49 €	32.818,45 €	29.214,70 €	33.294,87 €	32.765,71 €	31.595,91 €	30.936,06 €	31.577,43 €	5,33 €	6,66 €	6,48 €	6,77 €	6,50 €	6,47 €	6,24 €							
Instandhaltung	62.899,60 €	57.787,25 €	42.123,02 €	78.305,63 €	54.306,39 €	53.609,56 €	68.334,32 €	47.445,75 €	46.037,06 €	12,42 €	11,41 €	8,32 €	15,47 €	10,73 €	10,59 €								

VE-Nr.:	Gebäudeart	BGF ges. in m²	Kostenarten	2022	2021	2020	2019	2018	2017	2016	2015	2014																			
				Verbrauch ges. in €	Verbrauch ges. in €	Verbrauch ges. in €	Verbrauch ges. in €	Verbrauch ges. in €	Verbrauch ges. in €	Verbrauch ges. in €	Verbrauch ges. in €	Verbrauch ges. in €	Verbrauch ges. in €	Verbrauch ges. in €	Verbrauch ges. in €	2022	2021	2020	2019	2018	2017	2016	2015	2014							
													€/ m² BGF	€/ m² BGF	€/ m² BGF	€/ m² BGF	€/ m² BGF	€/ m² BGF	€/ m² BGF	€/ m² BGF	€/ m² BGF	€/ m² BGF	€/ m² BGF	€/ m² BGF	€/ m² BGF	€/ m² BGF	€/ m² BGF	€/ m² BGF	€/ m² BGF	€/ m² BGF	€/ m² BGF
Sozialgebäude Alt:																															
14101	Obdachlosenunterkunft	829	Wartung	754,21 €	704,95 €	0,00 €	0,00 €	2.718,81 €	4.395,39 €	375,82 €	205,28 €	1.312,00 €																			
			Gebäudeversicherung	1,49 €	0,00 €	0,00 €	0,00 €	0,00 €	0,00 €	0,00 €	0,00 €	0,00 €	0,01 €	0,00 €	0,00 €	0,00 €	0,00 €	0,00 €	3,28 €	5,30 €	0,45 €	0,25 €	1,58 €								
			Reinigung	4.914,00 €	5.008,50 €	4.918,50 €	1.030,50 €	0,00 €	428,11 €	2.931,39 €	3.623,24 €	0,00 €	0,00 €	0,00 €	0,00 €	0,00 €	0,00 €	0,00 €	0,00 €	0,00 €	0,00 €	0,00 €	0,00 €								
			Strom	0,00 €	0,00 €	0,00 €	0,00 €	0,00 €	564,00 €	7.566,09 €	3.884,78 €	2.428,38 €	0,00 €	0,00 €	0,00 €	0,00 €	0,00 €	0,00 €	0,68 €	9,13 €	4,66 €	2,93 €									
			Milbeselgung	0,00 €	0,00 €	0,00 €	0,00 €	0,00 €	0,00 €	0,00 €	0,00 €	0,00 €	0,00 €	0,00 €	0,00 €	0,00 €	0,00 €	0,00 €	0,00 €	0,00 €	0,00 €	0,25 €	0,00 €								
			Ungezieferbekämpfung	0,00 €	0,00 €	187,30 €	0,00 €	37,84 €	188,97 €	493,85 €	106,62 €	0,00 €	0,00 €	0,00 €	0,20 €	0,00 €	0,06 €	0,23 €	0,60 €	0,13 €	0,00 €										
			Winterdienst	1.637,09 €	2.795,17 €	1.703,47 €	1.298,03 €	0,00 €	3.060,20 €	2.620,63 €	2.344,17 €	932,41 €	1,97 €	3,37 €	2,05 €	1,57 €	0,00 €	3,29 €	3,16 €	2,83 €	0,13 €	1,12 €									
			Betriebskosten gesamt:	7.306,79 €	8.508,62 €	6.789,27 €	2.337,53 €	2.756,65 €	8.636,67 €	13.987,70 €	10.352,09 €	4.672,78 €	8,81 €	10,26 €	8,19 €	2,82 €	3,33 €	10,42 €	16,87 €	12,49 €	5,64 €										
			Mietzahlungen	103.711,01 €	91.448,73 €	121.151,27 €	50.456,23 €	117.338,51 €	136.311,09 €	134.218,70 €	104.069,86 €	96.152,86 €	125,10 €	110,31 €	146,14 €	60,86 €	141,54 €	164,43 €	161,90 €	125,54 €	115,96 €										
			Instandhaltung	22.035,02 €	30.529,13 €	19.843,55 €	14.577,65 €	14.854,09 €	33.897,64 €	18.495,52 €	24.559,15 €	19.411,42 €	26,58 €	35,83 €	23,94 €	17,59 €	17,92 €	40,88 €	49,81 €	23,31 €	29,63 €	23,42 €									
			Gesamtkosten	133.052,82 €	130.486,48 €	147.784,09 €	67.371,42 €	134.949,25 €	178.835,40 €	166.702,00 €	138.981,20 €	120.216,89 €	160,50 €	157,40 €	178,27 €	81,27 €	162,79 €	215,72 €	201,09 €	167,65 €	145,01 €										
14103	Obdachlosenunterkunft	388	Wasser/Abwasser	5.680,00 €	9.574,01 €	10.294,70 €	7.756,83 €	8.386,60 €	8.761,01 €	13.785,96 €	12.578,64 €	7.477,64 €	14,64 €	24,68 €	26,53 €	19,99 €	21,61 €	22,58 €	35,53 €	32,42 €	19,27 €										
			Wärme	7.947,17 €	5.865,52 €	5.614,35 €	6.222,45 €	1.632,07 €	7.865,44 €	8.995,12 €	7.570,11 €	6.009,02 €	20,48 €	15,12 €	14,47 €	16,04 €	4,21 €	20,27 €	23,18 €	19,51 €	15,49 €										
			Wartung	526,77 €	1.104,91 €	583,04 €	85,04 €	617,66 €	2.270,99 €	1.567,02 €	717,40 €	610,99 €	1,36 €	2,85 €	1,50 €	0,22 €	1,59 €	5,85 €	4,04 €	1,85 €	1,57 €										
			Gebäudeversicherung	424,08 €	374,78 €	374,71 €	2.646,61 €	2.539,48 €	2.539,50 €	5.212,46 €	252,61 €	252,61 €	1,09 €	0,97 €	0,97 €	6,32 €	6,55 €	13,43 €	0,65 €	0,65 €											
			Gartenpflege	0,00 €	0,00 €	0,00 €	0,00 €	2.204,33 €	5.755,00 €	2.784,90 €	2.071,15 €	1.518,94 €	0,00 €	0,00 €	0,00 €	0,00 €	5,68 €	14,83 €	7,13 €	5,34 €	3,91 €										
			Strom	7.132,74 €	8.888,55 €	8.307,67 €	6.787,35 €	6.867,04 €	7.303,08 €	7.936,72 €	4.850,23 €	2.095,38 €	18,38 €	22,91 €	21,41 €	17,49 €	17,70 €	18,82 €	20,46 €	12,50 €	5,40 €										
			Straßenreinigung	307,50 €	307,50 €	320,62 €	185,32 €	185,32 €	185,32 €	181,22 €	173,02 €	280,44 €	0,79 €	0,79 €	0,83 €	0,48 €	0,48 €	0,48 €	0,47 €	0,45 €	0,72 €										
			Milbeselgung	6.240,99 €	7.174,61 €	5.692,11 €	5.847,90 €	6.668,83 €	5.178,51 €	5.412,37 €	5.577,52 €	5.754,62 €	16,09 €	18,49 €	14,67 €	15,07 €	17,19 €	13,35 €	13,95 €	14,38 €	14,83 €										
			Reinigung	0,00 €	0,00 €	0,00 €	0,00 €	0,00 €	0,00 €	329,46 €	848,34 €	0,00 €	0,00 €	0,00 €	0,00 €	0,00 €	0,00 €	0,85 €	2,18 €	0,00 €											
			Winterdienst	753,99 €	2.332,52 €	1.009,89 €	885,18 €	2.846,56 €	1.728,29 €	1.391,81 €	1.400,35 €	0,00 €	1,94 €	6,01 €	2,60 €	2,28 €	7,34 €	4,45 €	3,59 €	3,61 €	0,00 €										
			Wachdienst	0,00 €	0,00 €	0,00 €	0,00 €	0,00 €	0,00 €	0,00 €	0,00 €	0,00 €	0,00 €	0,00 €	0,00 €	0,00 €	0,00 €	0,00 €	0,00 €	0,00 €	0,09 €										
			Feuerlösch-Rahmenvertrag	0,00 €	0,00 €	0,00 €	0,00 €	0,00 €	0,00 €	0,00 €	0,00 €	99,24 €	0,00 €	0,00 €	0,00 €	0,00 €	0,00 €	0,00 €	0,00 €	0,00 €	0,26 €										
			Betriebskosten gesamt:	29.013,22 €	35.622,38 €	32.197,09 €	30.416,68 €	31.947,89 €	41.587,14 €	47.577,04 €	36.037,97 €	24.132,62 €	74,78 €	91,81 €	82,98 €	78,39 €	82,34 €	107,18 €	122,62 €	92,88 €	62,20 €										
			Instandhaltung	12.652,28 €	13.499,07 €	12.748,85 €	7.442,49 €	16.609,11 €	15.901,24 €	15.706,21 €	30.991,23 €	18.802,46 €	32,61 €	34,79 €	32,86 €	19,18 €	42,81 €	40,98 €	40,48 €	79,87 €	48,46 €										
			Gesamtkosten	41.666,50 €	49.121,45 €	44.946,94 €	37.859,17 €	48.557,00 €	57.488,39 €	63.283,25 €	67.029,20 €	42.934,98 €	107,39 €	126,60 €	115,84 €	97,58 €	125,15 €	148,17 €	163,10 €	172,76 €	110,66 €										
14105	Asylbewerberunterkunft	776	Wasser/Abwasser	21.826,75 €	15.988,14 €	17.480,09 €	11.389,72 €	9.166,07 €	12.904,89 €	24.160,00 €	22.694,96 €	27.890,08 €	28,13 €	20,60 €	22,53 €	14,68 €	11,81 €	16,63 €	31,15 €	29,25 €	35,94 €										
			Wärme	18.424,91 €	13.087,77 €	11.082,14 €	9.434,26 €	196,72 €	8.002,09 €	15.614,58 €	14.586,08 €	21.400,72 €	23,74 €	16,87 €	14,28 €	12,16 €	0,25 €	10,43 €	20,12 €	18,80 €	27,58 €										
			Wartung	1.761,39 €	3.296,14 €	1.822,56 €	1.574,40 €	3.304,74 €	3.587,18 €	3.009,48 €	2.781,58 €	3.845,75 €	2,27 €	4,25 €	2,35 €	2,03 €	6,42 €	3,88 €	3,88 €	3,58 €	4,96 €										
			Gebäudeversicherung	848,12 €	749,52 €	749,42 €	5.293,24 €	5.079,00 €	0,00 €	10.424,92 €	505,22 €	505,22 €	1,09 €	0,97 €	0,97 €	6,82 €	6,55 €	13,43 €	0,65 €	0,65 €											
			Gartenpflege	0,00 €	0,00 €	0,00 €	0,00 €	805,47 €	3.603,50 €	1.240,75 €	1.528,60 €	1.375,95 €	0,00 €	0,00 €	0,00 €	0,00 €	1,54 €	4,84 €	1,60 €	1,97 €	1,77 €										
			Strom	14.934,91 €	17.091,78 €	18.407,21 €	12.789,78 €	4.971,79 €	18.616,54 €	20.184,58 €	22.454,63 €	21.005,57 €	19,25 €	22,03 €	23,72 €	16,48 €	6,41 €	23,99 €	26,01 €	28,94 €	27,07 €										
			Straßenreinigung	476,25 €	476,25 €	496,57 €	287,02 €	287,02 €	287,02 €	287,02 €	267,97 €	434,34 €	0,61 €	0,61 €	0,64 €	0,37 €	0,37 €	0,37 €	0,36 €	0,35 €	0,56 €										
			Milbeselgung	26.324,25 €	2.007,40 €	18.039,90 €	18.576,80 €	20.969,62 €	16.943,31 €	18.773,17 €	20.534,14 €	19.310,90 €	33,92 €	2,59 €	23,25 €	23,94 €	27,02 €	21,83 €	24,19 €	26,46 €	24,89 €										
			Reinigung	0,00 €	0,00 €	0,00 €	0,00 €	0,00 €	0,00 €	3.320,15 €	4.972,46 €	0,00 €	0,00 €	0,00 €	0,00 €	0,00 €	0,00 €	0,77 €	4,28 €	6,41 €	0,00 €										
			Winterdienst	821,05 €	2.539,38 €	1.732,39 €	1.576,65 €	2.934,76 €	3.538,14 €	2.974,27 €	2.995,90 €	0,00 €	1,06 €	3,27 €	2,23 €	2,03 €	0,56 €	4,56 €	3,83 €	3,86 €	0,00 €										
			Wachdienst	0,00 €	0,00 €	0,00 €	0,00 €	0,00 €	0,00 €	0,00 €	0,00 €	33,64 €	0,00 €	0,00 €	0,00 €	0,00 €	0,00 €	0,00 €	0,00 €	0,00 €	0,04 €										
			Feuerlösch-Rahmenvertrag	0,00 €	0,00 €	0,00 €	0,00 €	0,00 €	0,00 €	0,00 €	0,00 €	106,03 €	0,00 €	0,00 €	0,00 €	0,00 €	0,00 €	0,00 €	0,00 €	0,00 €	0,14 €										
			Betriebskosten gesamt:	85.417,63 €	55.236,38 €	69.816,27 €	60.921,87 €	47.715,39 €	68.171,91 €	99.991,57 €	93.321,52 €	95.908,26 €	110,07 €	71,18 €	89,97 €	78,51 €	61,49 €	87,85 €	128,86 €	120,26 €	123,59 €										
			Instandhaltung	10.586,85 €	17.632,32 €	21.728,95 €	42.748,08 €	18.885,33 €	42.144,83 €	37.009,44 €	30.991,23 €	33.020,60 €	13,64 €	22,72 €	28,00 €	55,09 €	23,31 €	54,31 €	47,69 €	39,94 €	42,55 €										
			Gesamtkosten	96.004,29 €	72.868,70 €	91.544,22 €	103.670,95 €	66.600,72 €	110.316,34 €	137.001,01 €	124.312,78 €	128.928,88 €	123,72 €	93,90 €	117,97 €	133,60 €	84,79 €	142,16 €	176,55 €	160,20 €	166,15 €										

VE-Nr.:	Gebäudeart	BGF ges. in m²	Kostenarten	2022	2021	2020	2019	2018	2017	2016	2015	2014	2022		2021		2020		2019		2018		2017		2016		2015		2014														
				Verbrauch ges. in €	Verbrauch ges. in €	Verbrauch ges. in €	Verbrauch ges. in €	Verbrauch ges. in €	Verbrauch ges. in €	Verbrauch ges. in €	Verbrauch ges. in €	Verbrauch ges. in €	Verbrauch ges. in €	Verbrauch ges. in €	Verbrauch ges. in €	€/ m² BGF	€/ m² BGF	€/ m² BGF	€/ m² BGF	€/ m² BGF	€/ m² BGF	€/ m² BGF	€/ m² BGF	€/ m² BGF	€/ m² BGF	€/ m² BGF	€/ m² BGF	€/ m² BGF	€/ m² BGF	€/ m² BGF	€/ m² BGF												
14107 Asylbewerberunterkunft Franz-Haniel-Str. 7 - 11 47443 Moers Liegenschaft mit Containeranlage	954	Wasser/Abwasser	15.984,60 €	24.325,39 €	29.209,35 €	12.541,03 €	38.436,47 €	37.234,41 €	21.167,08 €	24.862,21 €	34.748,10 €	16,76 €	25,50 €	30,62 €	13,15 €	40,29 €	39,03 €	22,19 €	26,06 €	36,42 €																							
			Wärme	28.538,11 €	22.228,36 €	18.136,56 €	18.018,95 €	14.047,11 €	25.178,73 €	24.354,06 €	19.977,24 €	28.767,84 €	29,91 €	23,30 €	19,01 €	18,89 €	43,03 €	26,39 €	25,53 €	20,94 €	30,15 €																						
			Wartung	5.734,05 €	24.320,00 €	3.609,72 €	3.501,58 €	1.374,48 €	5.150,83 €	3.061,44 €	11.374,48 €	2.992,16 €	6.227,28 €	6,01 €	25,49 €	3,78 €	3,78 €	5,40 €	3,21 €	11,92 €	3,14 €	6,53 €																					
			Gebäudeversicherung	682,23 €	622,88 €	900,14 €	4.399,73 €	4.221,04 €	4.221,04 €	8.844,30 €	525,78 €	525,78 €	0,72 €	0,65 €	0,94 €	4,81 €	4,42 €	4,42 €	9,27 €	0,55 €	0,55 €																						
			Gartenpflege	0,00 €	0,00 €	0,00 €	0,00 €	978,08 €	862,75 €	1.255,50 €	935,95 €	1.161,48 €	0,00 €	0,00 €	0,00 €	0,00 €	1,02 €	0,90 €	1,32 €	0,98 €	1,22 €																						
			Strom	10.661,50 €	12.899,74 €	28.991,70 €	22.380,27 €	23.056,42 €	23.934,48 €	20.685,54 €	16.318,29 €	21.710,80 €	11,18 €	13,52 €	30,39 €	23,46 €	24,16 €	25,09 €	21,68 €	17,11 €	22,76 €																						
			Straßenreinigung	167,85 €	0,00 €	175,95 €	101,70 €	101,70 €	101,70 €	99,45 €	94,95 €	153,90 €	0,18 €	0,00 €	0,18 €	0,11 €	0,11 €	0,11 €	0,10 €	0,10 €	0,16 €																						
			Milbbeseitigung	7.019,54 €	14.008,17 €	22.183,35 €	16.755,54 €	24.024,64 €	18.387,35 €	12.003,60 €	16.327,83 €	8.568,88 €	7,36 €	14,68 €	23,25 €	17,56 €	25,18 €	19,27 €	12,88 €	17,12 €	8,96 €																						
			Reinigung	2.432,21 €	3.931,68 €	3.647,53 €	335,59 €	0,00 €	674,70 €	3.320,15 €	3.091,07 €	0,00 €	2,55 €	4,12 €	3,82 €	0,35 €	0,00 €	0,71 €	3,48 €	3,24 €	0,00 €																						
			Feuerlöscher	0,00 €	0,00 €	0,00 €	293,81 €	441,49 €	168,98 €	441,49 €	168,98 €	179,69 €	0,00 €	0,00 €	0,00 €	0,46 €	0,20 €	0,18 €	0,19 €	0,56 €	0,19 €																						
			Winterdienst	485,52 €	907,38 €	1.509,90 €	1.887,02 €	485,52 €	485,52 €	485,52 €	1.582,89 €	33,94 €	0,51 €	0,95 €	1,58 €	1,98 €	0,51 €	0,51 €	0,51 €	1,86 €	0,04 €																						
			Winterdienst	1.217,13 €	1.185,99 €	1.649,48 €	1.337,66 €	485,52 €	3.178,77 €	0,00 €	2.696,07 €	835,14 €	1,28 €	1,24 €	1,73 €	1,40 €	0,51 €	3,33 €	0,00 €	2,83 €	0,88 €																						
			Betriebskosten gesamt:	72.923,64 €	104.429,59 €	110.013,77 €	81.349,07 €	138.268,14 €	117.760,38 €	103.779,02 €	89.573,41 €	102.894,54 €	76,44 €	109,46 €	115,32 €	85,27 €	144,94 €	123,44 €	108,78 €	93,89 €	107,86 €																						
			Instandhaltung	23.004,85 €	40.509,52 €	19.694,62 €	36.599,05 €	26.564,14 €	42.291,49 €	42.041,34 €	45.866,79 €	35.300,42 €	24,11 €	42,46 €	20,64 €	38,36 €	27,85 €	44,33 €	44,07 €	47,76 €	37,00 €																						
			Gesamtkosten	95.928,49 €	144.939,11 €	129.708,39 €	117.948,12 €	164.832,28 €	160.051,87 €	145.820,36 €	135.140,20 €	138.194,96 €	100,55 €	151,93 €	135,96 €	123,64 €	172,78 €	167,77 €	152,85 €	141,66 €	144,86 €																						
			14108 Obdachlosenunterkunft Rheinhausener Str. 56/58 47441 Moers	399	Wasser/Abwasser	8.110,11 €	7.872,92 €	7.174,31 €	4.969,97 €	6.557,61 €	4.638,65 €	10.945,77 €	11.352,35 €	8.870,10 €	20,33 €	19,73 €	17,98 €	12,46 €	16,48 €	11,63 €	27,43 €	28,45 €	22,23 €																				
						Wärme	9.309,02 €	6.279,84 €	4.483,81 €	5.343,29 €	4.800,74 €	3.627,10 €	6.338,63 €	6.196,88 €	4.440,33 €	23,33 €	15,74 €	11,24 €	13,39 €	12,03 €	9,09 €	15,89 €	15,53 €	11,13 €																			
Wartung	1.007,91 €	1.768,83 €				1.135,54 €	787,21 €	1.293,87 €	2.899,67 €	1.208,11 €	1.381,86 €	1.281,56 €	2,53 €	4,43 €	2,85 €	1,97 €	3,24 €	7,27 €	3,03 €	3,46 €	3,21 €																						
Gebäudeversicherung	424,06 €	374,76 €				374,71 €	2.646,61 €	2.539,48 €	2.539,48 €	5.212,46 €	2.521,61 €	2.521,61 €	1,06 €	0,94 €	0,94 €	6,63 €	6,36 €	6,36 €	13,06 €	6,63 €	6,63 €																						
Gartenpflege	0,00 €	0,00 €				0,00 €	0,00 €	722,11 €	2.109,50 €	1.663,25 €	406,20 €	475,56 €	0,00 €	0,00 €	0,00 €	0,00 €	1,81 €	5,29 €	4,17 €	1,02 €	1,19 €																						
Strom	8.477,63 €	6.723,81 €				6.999,17 €	7.285,88 €	10.381,14 €	2.321,83 €	12.039,58 €	4.727,09 €	4.424,25 €	21,25 €	16,85 €	17,54 €	18,26 €	26,02 €	5,82 €	30,17 €	11,85 €	11,09 €																						
Straßenreinigung	48,00 €	48,00 €				48,00 €	45,20 €	45,20 €	44,20 €	42,20 €	42,20 €	222,04 €	0,12 €	0,12 €	0,12 €	0,11 €	0,11 €	0,11 €	0,11 €	0,11 €	0,11 €																						
Milbbeseitigung	7.936,91 €	8.355,53 €				8.981,92 €	8.060,76 €	9.718,33 €	8.346,51 €	8.294,07 €	9.007,72 €	8.025,02 €	19,89 €	20,94 €	22,51 €	20,20 €	24,36 €	20,92 €	20,76 €	22,98 €	20,11 €																						
Wachdienst	0,00 €	0,00 €				0,00 €	0,00 €	0,00 €	0,00 €	0,00 €	0,00 €	33,64 €	0,00 €	0,00 €	0,00 €	0,00 €	0,00 €	0,00 €	0,00 €	0,00 €	0,08 €																						
Reinigung	0,00 €	0,00 €				0,00 €	0,00 €	0,00 €	287,77 €	642,31 €	506,41 €	0,00 €	0,00 €	0,00 €	0,00 €	0,00 €	0,00 €	0,00 €	0,00 €	0,00 €	0,08 €																						
Winterdienst	503,70 €	2.413,40 €				1.424,43 €	1.049,00 €	2.697,80 €	2.563,41 €	2.141,83 €	2.162,19 €	99,24 €	1,26 €	6,05 €	3,57 €	2,63 €	6,76 €	6,42 €	1,61 €	5,42 €	0,25 €																						
Betriebskosten gesamt:	38.817,34 €	33.835,09 €				30.622,89 €	30.187,92 €	38.766,28 €	29.381,12 €	48.520,24 €	36.035,49 €	28.124,35 €	89,77 €	84,80 €	76,79 €	75,66 €	97,16 €	73,64 €	121,60 €	90,31 €	70,49 €																						
Instandhaltung	5.243,17 €	5.854,64 €				9.905,14 €	7.895,41 €	10.979,18 €	30.787,38 €	16.348,08 €	15.755,09 €	13.374,93 €	13,14 €	14,87 €	24,82 €	19,79 €	27,52 €	77,11 €	40,97 €	39,49 €	33,82 €																						
Gesamtkosten	44.060,51 €	39.689,73 €				40.528,03 €	38.083,33 €	49.745,44 €	60.148,50 €	64.868,32 €	51.790,58 €	41.499,28 €	102,91 €	99,67 €	101,61 €	95,45 €	124,68 €	150,75 €	162,58 €	129,80 €	104,01 €																						
Zusammenstellung Bestand Sozialgebäude	3.346	Wasser/Abwasser				51.601,46 €	58.465,41 €	64.164,44 €	36.657,55 €	62.556,75 €	63.538,96 €	70.067,81 €	71.488,16 €	78.985,92 €	15,42 €	17,47 €	19,18 €	10,96 €	18,70 €	18,99 €	20,94 €	21,37 €	23,61 €																				
						Wärme	64.219,21 €	47.461,49 €	39.316,86 €	39.018,95 €	47.676,64 €	44.761,36 €	55.302,39 €	48.330,27 €	60.617,91 €	19,19 €	14,18 €	11,75 €	11,66 €	14,25 €	13,38 €	16,53 €	14,44 €	18,12 €																			
						Wartung	9.784,33 €	31.192,83 €	7.150,86 €	6.038,23 €	10.367,10 €	11.819,28 €	17.159,09 €	7.873,00 €	11.965,59 €	2,92 €	9,32 €	2,14 €	1,80 €	3,10 €	5,13 €	2,35 €	3,58 €																				
			Gebäudeversicherung	2.379,96 €	2.121,92 €	2.398,98 €	14.986,19 €	14.379,00 €	9.300,02 €	29.694,74 €	1.536,22 €	1.536,22 €	0,71 €	0,63 €	0,72 €	4,48 €	4,48 €	2,78 €	8,87 €	0,46 €	0,46 €																						

VE-Nr.:	Gebäudeart	BGF ges. in m²	Kostenarten	2022	2021	2020	2019	2018	2017	2016	2015	2014								
				Verbrauch ges. in €	Verbrauch ges. in €	Verbrauch ges. in €	Verbrauch ges. in €	Verbrauch ges. in €	Verbrauch ges. in €	Verbrauch ges. in €	Verbrauch ges. in €	2022	2021	2020	2019	2018	2017	2016	2015	2014
				€/ m² BGF	€/ m² BGF	€/ m² BGF	€/ m² BGF	€/ m² BGF	€/ m² BGF	€/ m² BGF	€/ m² BGF	€/ m² BGF	€/ m² BGF	€/ m² BGF	€/ m² BGF	€/ m² BGF	€/ m² BGF			
Sozialgebäude Neu:																				
14107	Asylbewerberunterkunft	1.226	Wasser/Abwasser	0,00 €	0,00 €	0,00 €	0,00 €	0,00 €	0,00 €	0,00 €	0,00 €	0,00 €	0,00 €	0,00 €	0,00 €	0,00 €	0,00 €	0,00 €	0,00 €	0,00 €
	Container Franz Harriel Str. 9-11		Wärme	28.538,11 €	0,00 €	0,00 €	0,00 €	0,00 €	0,00 €	0,00 €	0,00 €	0,00 €	23,28 €	0,00 €	0,00 €	0,00 €	0,00 €	0,00 €	0,00 €	0,00 €
	47443 Moers		Wartung	0,00 €	0,00 €	1.599,20 €	968,14 €	639,96 €	591,44 €	1.390,52 €	0,00 €	0,00 €	0,00 €	0,00 €	1,30 €	0,79 €	0,52 €	0,48 €	1,13 €	0,00 €
	anteilige Kosten zur 14107 Bestandsliegenschaft		Gebäudeversicherung	682,23 €	0,00 €	0,00 €	0,00 €	0,00 €	0,00 €	0,00 €	0,00 €	0,00 €	0,56 €	0,00 €	0,00 €	0,00 €	0,00 €	0,00 €	0,00 €	0,00 €
			Gartenpflege	0,00 €	0,00 €	0,00 €	0,00 €	0,00 €	0,00 €	0,00 €	0,00 €	0,00 €	0,00 €	0,00 €	0,00 €	0,00 €	0,00 €	0,00 €	0,00 €	0,00 €
			Strom	10.661,50 €	0,00 €	0,00 €	0,00 €	0,00 €	0,00 €	0,00 €	0,00 €	0,00 €	8,70 €	0,00 €	0,00 €	0,00 €	0,00 €	0,00 €	0,00 €	0,00 €
			Straßenreinigung	0,00 €	0,00 €	0,00 €	0,00 €	0,00 €	0,00 €	0,00 €	0,00 €	0,00 €	0,00 €	0,00 €	0,00 €	0,00 €	0,00 €	0,00 €	0,00 €	0,00 €
			Müllbeseitigung	7.019,54 €	0,00 €	0,00 €	79,54 €	0,00 €	4.159,41 €	0,00 €	0,00 €	0,00 €	5,73 €	0,00 €	0,00 €	0,00 €	0,00 €	3,30 €	0,00 €	0,00 €
			Reinigung	22.464,99 €	0,00 €	0,00 €	0,00 €	0,00 €	0,00 €	0,00 €	0,00 €	0,00 €	18,32 €	0,00 €	0,00 €	0,00 €	0,00 €	0,00 €	0,00 €	0,00 €
			Feuerlöscher	0,00 €	0,00 €	0,00 €	0,00 €	0,00 €	0,00 €	0,00 €	0,00 €	0,00 €	0,00 €	0,00 €	0,00 €	0,00 €	0,00 €	0,00 €	0,00 €	0,00 €
			Wachdienst	0,00 €	0,00 €	0,00 €	0,00 €	0,00 €	0,00 €	0,00 €	0,00 €	0,00 €	0,00 €	0,00 €	0,00 €	0,00 €	0,00 €	0,00 €	0,00 €	0,00 €
			Winterdienst	0,00 €	0,00 €	35,70 €	559,58 €	2.268,67 €	44,24 €	0,00 €	0,00 €	0,00 €	0,00 €	0,00 €	0,03 €	0,46 €	1,85 €	0,04 €	0,00 €	0,00 €
			Betriebskosten gesamt:	69.386,37 €	0,00 €	1.634,99 €	1.607,26 €	2.908,63 €	4.795,09 €	1.390,52 €	0,00 €	0,00 €	56,89 €	0,00 €	1,33 €	1,31 €	2,37 €	3,91 €	1,13 €	0,00 €
			Instandhaltung	15.336,56 €	24.192,57 €	41.993,32 €	39.959,02 €	19.952,99 €	63.999,21 €	4.739,01 €	0,00 €	0,00 €	12,51 €	19,73 €	33,76 €	31,86 €	15,46 €	52,20 €	3,86 €	0,00 €
			Gesamtkosten	84.702,93 €	24.192,57 €	43.028,22 €	40.665,28 €	21.860,69 €	68.793,39 €	6.120,53 €	0,00 €	0,00 €	69,09 €	19,73 €	35,10 €	33,17 €	17,93 €	56,11 €	4,99 €	0,00 €
14119	Asylbewerberunterkunft	99	Wartung	0,00 €	61,30 €	272,94 €	406,41 €	0,00 €	0,00 €	0,00 €	103,35 €	0,00 €	0,00 €	0,62 €	2,76 €	4,11 €	0,00 €	0,00 €	0,00 €	1,04 €
	Marktstr. 39		Strom	0,00 €	0,00 €	0,00 €	0,00 €	503,19 €	1.862,07 €	1.340,42 €	0,00 €	0,00 €	0,00 €	0,00 €	0,00 €	0,00 €	5,06 €	19,02 €	13,54 €	0,00 €
	47445 Moers		Müllbeseitigung	0,00 €	0,00 €	0,00 €	0,00 €	0,00 €	0,00 €	0,00 €	1,20 €	0,00 €	0,00 €	0,00 €	0,00 €	0,00 €	0,00 €	0,00 €	0,00 €	0,01 €
			Winterdienst	0,00 €	639,63 €	312,28 €	319,61 €	422,38 €	436,27 €	436,27 €	4,63 €	0,00 €	0,00 €	6,46 €	3,16 €	3,23 €	4,27 €	0,44 €	4,41 €	0,05 €
			Wachdienst	0,00 €	0,00 €	0,00 €	0,00 €	0,00 €	0,00 €	30,89 €	0,00 €	0,00 €	0,00 €	0,00 €	0,00 €	0,00 €	0,00 €	0,31 €	0,00 €	0,00 €
			Grundsteuern	0,00 €	0,00 €	0,00 €	0,00 €	0,00 €	0,00 €	154,96 €	0,00 €	0,00 €	0,00 €	0,00 €	0,00 €	0,00 €	0,00 €	0,00 €	1,57 €	0,00 €
			Betriebskosten gesamt:	0,00 €	700,93 €	585,12 €	726,02 €	925,57 €	1.925,69 €	1.807,59 €	264,14 €	0,00 €	0,00 €	7,08 €	5,91 €	7,34 €	9,35 €	19,46 €	18,26 €	2,67 €
			Instandhaltung	0,00 €	56,53 €	0,00 €	2.310,39 €	1.263,38 €	4.738,71 €	0,00 €	4.538,80 €	0,00 €	0,00 €	0,57 €	0,00 €	23,34 €	12,77 €	47,88 €	0,00 €	45,86 €
			Gesamtkosten	0,00 €	757,46 €	585,12 €	3.036,41 €	2.188,95 €	6.664,40 €	1.807,59 €	4.802,94 €	0,00 €	0,00 €	7,65 €	5,91 €	30,68 €	22,12 €	67,34 €	18,26 €	48,53 €
14126	Asylbewerberunterkunft	1.839	Wasser/Abwasser	29.187,62 €	12.871,62 €	13.434,15 €	2.498,85 €	-20.374,49 €	112.413,25 €	14.127,55 €	0,00 €	0,00 €	15,87 €	7,00 €	7,31 €	1,36 €	-11,08 €	61,13 €	7,68 €	0,00 €
	Containeranlage Filder Str. 300		Wärme	53.440,89 €	668,24 €	9.145,61 €	9.020,70 €	18.218,74 €	22.145,69 €	38.917,75 €	3.180,00 €	0,00 €	29,06 €	0,36 €	4,97 €	4,91 €	9,91 €	12,04 €	21,16 €	1,73 €
	47447 Moers		Wartung	2.026,19 €	2.023,64 €	1.015,59 €	1.852,52 €	1.763,80 €	1.375,65 €	1.542,72 €	0,00 €	0,00 €	1,10 €	1,10 €	0,55 €	1,01 €	0,96 €	0,75 €	0,84 €	0,00 €
			Gebäudeversicherung	1.084,16 €	958,32 €	958,11 €	5.922,16 €	5.575,20 €	5.575,20 €	11.577,29 €	0,00 €	0,00 €	0,59 €	0,52 €	0,52 €	3,22 €	3,03 €	3,03 €	6,30 €	0,00 €
			Gartenpflege	0,00 €	0,00 €	0,00 €	0,00 €	45,60 €	783,62 €	237,00 €	0,00 €	0,00 €	0,00 €	0,00 €	0,00 €	0,00 €	0,02 €	0,43 €	0,13 €	0,00 €
			Strom	16.122,43 €	16.835,96 €	11.862,67 €	7.931,42 €	17.317,62 €	26.286,43 €	32.538,95 €	4.434,89 €	0,00 €	8,77 €	9,15 €	6,45 €	4,31 €	9,42 €	14,29 €	17,69 €	2,41 €
			Straßenreinigung	0,00 €	0,00 €	0,00 €	0,00 €	0,00 €	0,00 €	0,00 €	0,00 €	0,00 €	0,00 €	0,00 €	0,00 €	0,00 €	0,00 €	0,00 €	0,00 €	0,00 €
			Müllbeseitigung	18.931,17 €	8.631,04 €	10.038,60 €	12.176,30 €	26.968,30 €	43.946,40 €	43.480,20 €	1.332,90 €	0,00 €	10,29 €	4,69 €	5,46 €	6,62 €	14,66 €	23,90 €	23,64 €	0,72 €
			Reinigung	23.574,70 €	0,00 €	0,00 €	101,27 €	0,00 €	49,39 €	0,00 €	0,00 €	0,00 €	12,82 €	0,00 €	0,00 €	0,00 €	0,06 €	0,00 €	0,03 €	0,00 €
			Ungezieferbekämpfung	0,00 €	0,00 €	0,00 €	0,00 €	0,00 €	870,72 €	0,00 €	0,00 €	0,00 €	0,00 €	0,00 €	0,00 €	0,00 €	0,00 €	0,47 €	0,00 €	0,00 €
			Feuerlöscher	0,00 €	0,00 €	0,00 €	0,00 €	0,00 €	56,76 €	154,69 €	0,00 €	0,00 €	0,00 €	0,00 €	0,00 €	0,00 €	0,00 €	0,03 €	0,08 €	0,00 €
			Wachdienst	863,94 €	1.702,92 €	819,84 €	4.491,95 €	863,94 €	863,94 €	1.109,34 €	0,00 €	0,00 €	0,47 €	0,93 €	0,45 €	2,44 €	0,47 €	0,47 €	0,80 €	0,00 €
			Winterdienst	1.395,30 €	1.265,36 €	6.740,92 €	1.230,02 €	663,78 €	43,69 €	653,95 €	17,83 €	0,00 €	0,76 €	0,69 €	3,67 €	0,67 €	0,36 €	0,02 €	0,36 €	0,01 €
			Betriebskosten gesamt:	146.626,40 €	44.957,10 €	54.015,49 €	45.123,92 €	51.143,76 €	214.361,35 €	144.399,43 €	8.965,62 €	0,00 €	79,73 €	24,45 €	29,37 €	24,54 €	27,81 €	116,56 €	78,52 €	4,88 €
			Instandhaltung	57.325,70 €	24.307,94 €	25.106,36 €	14.813,88 €	19.493,68 €	34.009,29 €	22.588,39 €	11.020,07 €	0,00 €	31,17 €	13,22 €	13,65 €	8,06 €	10,60 €	18,49 €	12,28 €	5,99 €
			Gesamtkosten	203.952,10 €	69.265,04 €	79.121,85 €	59.937,80 €	70.637,44 €	248.370,64 €	166.977,82 €	19.985,69 €	0,00 €	110,90 €	37,66 €	43,02 €	32,59 €	38,41 €	135,06 €	90,80 €	10,87 €

VE-Nr.:	Gebäudeart	BGF ges. in m²	Kostenarten	2022	2021	2020	2019	2018	2017	2016	2015	2014	2022	2021	2020	2019	2018	2017	2016	2015	2014			
				Verbrauch ges. in €	Verbrauch ges. in €	Verbrauch ges. in €	Verbrauch ges. in €	Verbrauch ges. in €	Verbrauch ges. in €	Verbrauch ges. in €	Verbrauch ges. in €	Verbrauch ges. in €	Verbrauch ges. in €	Verbrauch ges. in €	Verbrauch ges. in €	€ / m² BGF	€ / m² BGF	€ / m² BGF	€ / m² BGF	€ / m² BGF	€ / m² BGF	€ / m² BGF	€ / m² BGF	€ / m² BGF
14131 Asylbewerberunterkunft Parsickstr. 32 47441 Moers	120	Wasser	1.383,98 €	1.380,06 €	1.298,89 €	636,59 €	646,59 €	1.406,74 €	312,50 €	0,00 €	0,00 €	0,00 €	11,53 €	11,51 €	10,82 €	5,30 €	5,30 €	11,72 €	2,60 €	0,00 €	0,00 €	0,00 €		
			Wärme	4.233,84 €	1.510,00 €	981,46 €	1.180,00 €	1.013,84 €	782,43 €	1.555,47 €	0,00 €	0,00 €	0,00 €	35,28 €	12,58 €	8,18 €	9,83 €	8,45 €	6,52 €	12,96 €	0,00 €	0,00 €	0,00 €	
			Müllbeseitigung	401,82 €	576,34 €	1.261,00 €	1.377,40 €	1.439,50 €	1.472,80 €	1.335,30 €	0,00 €	0,00 €	0,00 €	3,35 €	4,80 €	10,21 €	11,43 €	12,00 €	12,27 €	11,13 €	0,00 €	0,00 €	0,00 €	
			Winterdienst	0,00 €	711,00 €	600,45 €	847,49 €	625,16 €	433,22 €	450,20 €	12,20 €	0,00 €	0,00 €	0,00 €	5,00 €	5,00 €	5,21 €	0,36 €	3,76 €	0,00 €	0,00 €	0,00 €	0,00 €	
			Wachdienst	0,00 €	0,00 €	0,00 €	0,00 €	0,00 €	0,00 €	81,96 €	0,00 €	0,00 €	0,00 €	0,00 €	0,00 €	0,00 €	0,00 €	0,00 €	0,00 €	0,68 €	0,00 €	0,00 €	0,00 €	
			Betriebskosten gesamt:	6.019,64 €	4.178,90 €	4.141,91 €	4.041,88 €	3.725,18 €	3.705,59 €	3.736,91 €	12,29 €	0,00 €	0,00 €	50,16 €	34,82 €	34,52 €	33,68 €	31,04 €	30,88 €	31,13 €	0,10 €	0,00 €	0,00 €	0,00 €
			Mietzahlungen	18.516,19 €	14.015,50 €	9.600,00 €	14.875,69 €	11.877,87 €	10.400,00 €	9.600,00 €	2.400,00 €	0,00 €	0,00 €	154,30 €	116,80 €	80,00 €	123,96 €	98,90 €	86,67 €	80,00 €	20,00 €	0,00 €	0,00 €	0,00 €
			Instandhaltung	2.768,81 €	2.400,31 €	2.851,33 €	2.749,80 €	1.981,33 €	3.095,18 €	1.874,47 €	0,00 €	0,00 €	0,00 €	23,07 €	20,00 €	81,81 €	2,38 €	16,51 €	6,25 €	25,79 €	15,62 €	0,00 €	0,00 €	0,00 €
			Gesamtkosten	27.304,64 €	20.594,71 €	23.523,67 €	19.202,88 €	17.584,38 €	14.855,39 €	16.431,19 €	4.286,76 €	0,00 €	0,00 €	227,54 €	171,62 €	196,03 €	160,02 €	146,54 €	123,79 €	136,93 €	35,72 €	0,00 €	0,00 €	0,00 €
			14132 Asylbewerberunterkunft Birkenstr. 14 47441 Moers	155	Wasser	528,58 €	296,95 €	259,00 €	1.329,67 €	706,94 €	1.225,70 €	275,45 €	0,00 €	0,00 €	3,41 €	1,72 €	1,67 €	5,58 €	4,56 €	1,79 €	1,78 €	0,00 €	0,00 €	0,00 €
Wärme	0,00 €	528,68 €	2.112,23 €	2.784,73 €	1.717,28 €	0,00 €	1.622,15 €	0,00 €	0,00 €	0,00 €	0,00 €	3,41 €	13,63 €	17,97 €	11,08 €	0,00 €	10,47 €	0,00 €	0,00 €	0,00 €				
Gartenpflege	0,00 €	0,00 €	0,00 €	0,00 €	0,00 €	0,00 €	2.157,47 €	0,00 €	0,00 €	0,00 €	0,00 €	0,00 €	0,00 €	0,00 €	0,00 €	0,00 €	13,92 €	0,00 €	0,00 €	0,00 €				
Strom	119,98 €	1.283,02 €	1.231,32 €	1.456,69 €	1.369,32 €	1.365,57 €	511,39 €	0,00 €	0,00 €	0,00 €	0,77 €	8,28 €	7,94 €	9,40 €	8,83 €	8,81 €	3,30 €	0,00 €	0,00 €	0,00 €				
Reinigung	0,00 €	0,00 €	0,00 €	0,00 €	0,00 €	0,00 €	716,92 €	0,00 €	0,00 €	0,00 €	0,00 €	0,00 €	0,00 €	0,00 €	0,00 €	0,00 €	4,63 €	0,00 €	0,00 €	0,00 €				
Winterdienst	229,48 €	911,54 €	288,14 €	288,53 €	569,60 €	433,62 €	168,79 €	0,00 €	0,00 €	0,00 €	1,47 €	5,98 €	1,73 €	1,73 €	3,98 €	0,28 €	1,39 €	0,00 €	0,00 €	0,00 €				
Betriebskosten gesamt:	877,04 €	2.960,19 €	3.870,69 €	6.839,72 €	4.369,14 €	2.634,89 €	5.452,17 €	0,00 €	0,00 €	0,00 €	5,66 €	19,29 €	24,97 €	37,69 €	28,13 €	17,00 €	35,18 €	0,00 €	0,00 €	0,00 €				
Mietzahlungen	1.600,00 €	9.600,00 €	16.194,20 €	9.600,00 €	10.400,00 €	9.600,00 €	0,00 €	0,00 €	0,00 €	0,00 €	10,32 €	61,94 €	104,48 €	61,94 €	56,77 €	67,10 €	61,94 €	0,00 €	0,00 €	0,00 €				
Instandhaltung	5.151,66 €	815,97 €	2.580,30 €	1.087,48 €	334,93 €	887,26 €	3.393,10 €	0,00 €	0,00 €	0,00 €	33,24 €	5,26 €	16,65 €	7,02 €	2,16 €	5,53 €	21,31 €	0,00 €	0,00 €	0,00 €				
Gesamtkosten	7.628,70 €	13.406,16 €	22.645,19 €	16.527,20 €	13.892,15 €	13.495,07 €	18.352,27 €	0,00 €	0,00 €	0,00 €	49,22 €	86,49 €	146,10 €	106,63 €	87,06 €	89,63 €	118,42 €	0,00 €	0,00 €	0,00 €				
15107 Asylbewerberunterkunft Kirschsteinlee 90 47443 Moers		Instandhaltung	61.993,19 €	0,00 €	0,00 €	0,00 €	0,00 €	0,00 €	0,00 €	0,00 €	0,00 €	0,00 €	0,00 €	0,00 €	0,00 €	0,00 €	0,00 €	0,00 €	0,00 €	0,00 €	0,00 €			
Gesamtkosten	61.993,19 €	0,00 €	0,00 €	0,00 €	0,00 €	0,00 €	0,00 €	0,00 €	0,00 €	0,00 €	0,00 €	0,00 €	0,00 €	0,00 €	0,00 €	0,00 €	0,00 €	0,00 €	0,00 €	0,00 €				
3439	Wasser/Abwasser	29.187,62 €	12.871,62 €	13.434,15 €	3.925,22 €	-12.894,26 €	126.937,95 €	67.702,07 €	45.437,68 €	0,00 €	0,00 €	8,49 €	3,74 €	3,91 €	0,50 €	-1,65 €	16,22 €	8,65 €	3,08 €	0,00 €	0,00 €			
Wärme	32.771,95 €	2.038,68 €	3.093,69 €	73.153,35 €	69.559,23 €	79.392,37 €	209.894,13 €	115.000,40 €	0,00 €	0,00 €	9,53 €	0,59 €	0,90 €	9,35 €	8,89 €	10,15 €	26,83 €	7,80 €	0,00 €	0,00 €				
Wartung	2.026,19 €	2.084,94 €	2.887,63 €	3.770,24 €	4.928,97 €	9.197,27 €	11.362,26 €	8.463,67 €	0,00 €	0,00 €	0,59 €	0,61 €	0,84 €	0,48 €	0,63 €	1,18 €	1,45 €	0,57 €	0,00 €	0,00 €				
Gebäudeversicherung	1.766,39 €	958,32 €	958,11 €	7.801,63 €	7.454,67 €	12.882,63 €	72.540,17 €	6.016,36 €	0,00 €	0,00 €	0,51 €	0,28 €	0,28 €	0,16 €	0,95 €	1,65 €	9,27 €	0,41 €	0,00 €	0,00 €				
Gartenpflege	0,00 €	0,00 €	0,00 €	0,00 €	45,00 €	3.318,05 €	25.848,22 €	14.618,27 €	0,00 €	0,00 €	0,00 €	0,00 €	0,00 €	0,00 €	0,00 €	0,40 €	3,30 €	0,99 €	0,00 €					
Strom	26.903,91 €	18.118,98 €	13.093,99 €	28.604,25 €	50.854,74 €	60.244,85 €	137.409,98 €	65.121,00 €	0,00 €	0,00 €	7,82 €	5,27 €	3,81 €	3,66 €	5,01 €	7,70 €	17,56 €	4,41 €	0,00 €					
Strassenreinigung	0,00 €	0,00 €	0,00 €	0,00 €	0,00 €	0,00 €	299,58 €	541,45 €	718,58 €	0,00 €	0,00 €	0,00 €	0,00 €	0,00 €	0,00 €	0,07 €	0,05 €	0,00 €	0,00 €					
Müllbeseitigung	26.352,53 €	9.207,38 €	11.290,60 €	13.553,70 €	39.286,94 €	109.605,59 €	155.477,79 €	297.210,60 €	0,00 €	0,00 €	7,65 €	2,68 €	3,29 €	1,73 €	5,02 €	14,01 €	19,87 €	2,01 €	0,00 €					
Reinigung	48.039,69 €	0,00 €	0,00 €	2.110,32 €	3.200,03 €	32.992,01 €	216.986,48 €	43.142,43 €	0,00 €	0,00 €	13,39 €	0,00 €	0,27 €	0,41 €	4,22 €	27,73 €	2,92 €	0,00 €	0,00 €					
Wachdienst	863,94 €	1.702,32 €	819,84 €	12.847,20 €	5.660,85 €	9.658,68 €	4.530,06 €	2.656,15 €	0,00 €	0,00 €	0,25 €	0,50 €	0,24 €	1,64 €	0,72 €	1,23 €	0,58 €	0,18 €	0,00 €					
Ungeschieferbekämpfung	0,00 €	0,00 €	0,00 €	0,00 €	0,00 €	0,00 €	0,00 €	0,00 €	0,00 €	0,00 €	0,00 €	0,00 €	0,00 €	0,00 €	0,00 €	0,00 €	0,00 €	0,00 €	0,00 €					
Winterdienst	1.623,78 €	3.528,13 €	7.957,60 €	5.108,81 €	4.869,70 €	518,49 €	3.785,63 €	3.718,05 €	0,00 €	0,00 €	0,47 €	1,03 €	2,31 €	0,65 €	0,62 €	0,07 €	0,48 €	0,25 €	0,00 €					
Feuerschoner	0,00 €	0,00 €	0,00 €	0,00 €	0,00 €	0,00 €	154,69 €	151,37 €	0,00 €	0,00 €	0,00 €	0,00 €	0,00 €	0,00 €	0,00 €	0,01 €	0,02 €	0,01 €	0,00 €					
Grundsteuer	0,00 €	0,00 €	0,00 €	0,00 €	0,00 €	0,00 €	106,28 €	949,12 €	715,47 €	0,00 €	0,00 €	0,00 €	0,00 €	0,00 €	0,00 €	0,01 €	0,12 €	0,05 €	0,00 €					
Betriebskosten gesamt:	167.536,00 €	52.827,12 €	64.248,11 €	150.914,52 €	172.985,56 €	445.200,40 €	907.162,04 €	335.542,02 €	0,00 €	48,72 €	15,36 €	18,68 €	19,29 €	22,11 €	58,90 €	115,95 €	22,74 €	0,00 €	0,00 €					
Mietzahlungen	20.116,19 €	23.615,50 €	25.794,20 €	251.392,14 €	303.312,02 €	334.875,27 €	229.376,04 €	63.574,25 €	2.700,00 €	5,85 €	6,87 €	7,50 €	32,13 €	38,77 €	42,80 €	29,36 €	4,31 €	7,07 €	0,00 €					
Instandhaltung	142.575,92 €	51.773,32 €	78.861,74 €	100.132,59 €	176.041,61 €	164.646,63 €	261.651,91 €	1.031,91 €	41,46 €	15,05 €	22,93 €	12,80 €	13,70 €	22,50 €	21,04 €	17,73 €	2,70 €	0,00 €						
Gesamtkosten	330.228,11 €	128.215,94 €	168.904,05 €	502.439,25 €	583.441,47 €	583.441,47 €	1.301.544,71 €	660.768,18 €	3.731,97 €	96,03 €	37,28 €	49,11 €	64,22 €	49,11 €	122,20 €	166,35 €	44,78 €	9,77 €	0,00 €					
Zusammenstellung Sozialgebäude gesamt	6.785	Wasser/Abwasser	80.789,08 €	71.337,03 €	77.598,59 €	36.933,47 €	64.560,24 €	70.887,93 €	121.745,63 €	116.925,84 €	78.985,92 €	11,91 €	10,51 €	11,44 €	3,31 €	5,78 €	6,35 €	10,90 €	17,23 €	23,61 €				
Wärme u. Warmwasser	98.991,16 €	40.500,17 €	42.410,55 €	63.622,49 €	80.601,40 €	99.234,03 €	244.989,73 €	163.380,67 €	60.617,91 €	14,30 €	7,30 €	6,25 €	5,70 €	7,22 €	8,88 €	11,33 €	24,08 €	18,12 €	0,00 €					
Wartung	11.810,52 €	33.277,77 €	10.038,40 €	6.038,23 €	11.831,42 €	16.598,25 €	22.602,88 €	16.336,67 €	11.965,59 €	1,74 €	4,90 €	1,48 €	0,54 €	1,06 €	1,49 €	2,02 €	2,41 €	3,58 €	0,00 €					
Gebäudeversicherung	4.146,35 €	3.080,24 €	3.309,74 €	18.865,66 €	16.258,47 €	16.607,45 €	90.65																	

VE-Nr.:	Gebäudeart	BGF ges. in m²	Kostenarten	2022	2021	2020	2019	2018	2017	2016	2015	2014																
				Verbrauch ges. in €	Verbrauch ges. in €	Verbrauch ges. in €	Verbrauch ges. in €	Verbrauch ges. in €	Verbrauch ges. in €	Verbrauch ges. in €	Verbrauch ges. in €	Verbrauch ges. in €	Verbrauch ges. in €	Verbrauch ges. in €	Verbrauch ges. in €	€ / m² BGF	€ / m² BGF	€ / m² BGF	€ / m² BGF	€ / m² BGF	€ / m² BGF	€ / m² BGF	€ / m² BGF	€ / m² BGF				
Jugendzentrum Reki Talstraße 43 47445 Moers Anteilig zur GG 12130 TS Emanuel Felke	307	Wasser/Abwasser	609,71 €	0,00 €	0,00 €	0,00 €	0,00 €	0,00 €	0,00 €	0,00 €	0,00 €	0,00 €	0,00 €	1,99 €	0,00 €	0,00 €	0,00 €	0,00 €	0,00 €	0,00 €	0,00 €	0,00 €	0,00 €	0,00 €	0,00 €	0,00 €		
		Wärme	3.640,58 €	0,00 €	0,00 €	0,00 €	0,00 €	0,00 €	0,00 €	0,00 €	0,00 €	0,00 €	0,00 €	0,00 €	11,86 €	0,00 €	0,00 €	0,00 €	0,00 €	0,00 €	0,00 €	0,00 €	0,00 €	0,00 €	0,00 €	0,00 €	0,00 €	
		Wartung	592,16 €	0,00 €	0,00 €	0,00 €	0,00 €	0,00 €	0,00 €	0,00 €	0,00 €	0,00 €	0,00 €	0,00 €	1,93 €	0,00 €	0,00 €	0,00 €	0,00 €	0,00 €	0,00 €	0,00 €	0,00 €	0,00 €	0,00 €	0,00 €	0,00 €	0,00 €
		Gebäudeversicherung	192,75 €	0,00 €	0,00 €	0,00 €	0,00 €	0,00 €	0,00 €	0,00 €	0,00 €	0,00 €	0,00 €	0,00 €	0,63 €	0,00 €	0,00 €	0,00 €	0,00 €	0,00 €	0,00 €	0,00 €	0,00 €	0,00 €	0,00 €	0,00 €	0,00 €	0,00 €
		Gartenpflege	0,00 €	0,00 €	0,00 €	0,00 €	0,00 €	0,00 €	0,00 €	0,00 €	0,00 €	0,00 €	0,00 €	0,00 €	0,00 €	0,00 €	0,00 €	0,00 €	0,00 €	0,00 €	0,00 €	0,00 €	0,00 €	0,00 €	0,00 €	0,00 €	0,00 €	0,00 €
		Strom	679,09 €	0,00 €	0,00 €	0,00 €	0,00 €	0,00 €	0,00 €	0,00 €	0,00 €	0,00 €	0,00 €	0,00 €	2,21 €	0,00 €	0,00 €	0,00 €	0,00 €	0,00 €	0,00 €	0,00 €	0,00 €	0,00 €	0,00 €	0,00 €	0,00 €	0,00 €
		Straßenreinigung	71,18 €	0,00 €	0,00 €	0,00 €	0,00 €	0,00 €	0,00 €	0,00 €	0,00 €	0,00 €	0,00 €	0,00 €	0,23 €	0,00 €	0,00 €	0,00 €	0,00 €	0,00 €	0,00 €	0,00 €	0,00 €	0,00 €	0,00 €	0,00 €	0,00 €	
		Müllbeseitigung	374,96 €	0,00 €	0,00 €	0,00 €	0,00 €	0,00 €	0,00 €	0,00 €	0,00 €	0,00 €	0,00 €	0,00 €	1,22 €	0,00 €	0,00 €	0,00 €	0,00 €	0,00 €	0,00 €	0,00 €	0,00 €	0,00 €	0,00 €	0,00 €	0,00 €	0,00 €
		Reinigung	2.854,29 €	0,00 €	0,00 €	0,00 €	0,00 €	0,00 €	0,00 €	0,00 €	0,00 €	0,00 €	0,00 €	0,00 €	9,30 €	0,00 €	0,00 €	0,00 €	0,00 €	0,00 €	0,00 €	0,00 €	0,00 €	0,00 €	0,00 €	0,00 €	0,00 €	0,00 €
		Ungezieferbekämpfung	0,00 €	0,00 €	0,00 €	0,00 €	0,00 €	0,00 €	0,00 €	0,00 €	0,00 €	0,00 €	0,00 €	0,00 €	0,00 €	0,00 €	0,00 €	0,00 €	0,00 €	0,00 €	0,00 €	0,00 €	0,00 €	0,00 €	0,00 €	0,00 €	0,00 €	0,00 €
		Winterdienst	72,26 €	0,00 €	0,00 €	0,00 €	0,00 €	0,00 €	0,00 €	0,00 €	0,00 €	0,00 €	0,00 €	0,00 €	0,24 €	0,00 €	0,00 €	0,00 €	0,00 €	0,00 €	0,00 €	0,00 €	0,00 €	0,00 €	0,00 €	0,00 €	0,00 €	0,00 €
		Feuerlöschlicher Rahmenvertrag	0,00 €	0,00 €	0,00 €	0,00 €	0,00 €	0,00 €	0,00 €	0,00 €	0,00 €	0,00 €	0,00 €	0,00 €	0,00 €	0,00 €	0,00 €	0,00 €	0,00 €	0,00 €	0,00 €	0,00 €	0,00 €	0,00 €	0,00 €	0,00 €	0,00 €	0,00 €
		Wachdienst	379,43 €	0,00 €	0,00 €	0,00 €	0,00 €	0,00 €	0,00 €	0,00 €	0,00 €	0,00 €	0,00 €	0,00 €	1,24 €	0,00 €	0,00 €	0,00 €	0,00 €	0,00 €	0,00 €	0,00 €	0,00 €	0,00 €	0,00 €	0,00 €	0,00 €	0,00 €
		Grundsteuer	17,53 €	0,00 €	0,00 €	0,00 €	0,00 €	0,00 €	0,00 €	0,00 €	0,00 €	0,00 €	0,00 €	0,00 €	0,06 €	0,00 €	0,00 €	0,00 €	0,00 €	0,00 €	0,00 €	0,00 €	0,00 €	0,00 €	0,00 €	0,00 €	0,00 €	0,00 €
Betriebskosten gesamt:	9.484,52 €	0,00 €	0,00 €	0,00 €	0,00 €	0,00 €	0,00 €	0,00 €	0,00 €	0,00 €	0,00 €	0,00 €	30,89 €	0,00 €	0,00 €	0,00 €	0,00 €	0,00 €	0,00 €	0,00 €	0,00 €	0,00 €	0,00 €	0,00 €	0,00 €	0,00 €		
Instandhaltung	2.697,14 €	0,00 €	0,00 €	0,00 €	0,00 €	0,00 €	0,00 €	0,00 €	0,00 €	0,00 €	0,00 €	0,00 €	8,79 €	0,00 €	0,00 €	0,00 €	0,00 €	0,00 €	0,00 €	0,00 €	0,00 €	0,00 €	0,00 €	0,00 €	0,00 €	0,00 €		
Gesamtkosten	12.181,66 €	0,00 €	0,00 €	0,00 €	0,00 €	0,00 €	0,00 €	0,00 €	0,00 €	0,00 €	0,00 €	0,00 €	39,68 €	0,00 €	0,00 €	0,00 €	0,00 €	0,00 €	0,00 €	0,00 €	0,00 €	0,00 €	0,00 €	0,00 €	0,00 €	0,00 €		
Spielhaus Kapellen Anteilig 12120 Objekt Ringstr. 64	336	Wasser/Abwasser	1.076,39 €	0,00 €	0,00 €	0,00 €	0,00 €	0,00 €	0,00 €	0,00 €	0,00 €	0,00 €	0,00 €	3,20 €	0,00 €	0,00 €	0,00 €	0,00 €	0,00 €	0,00 €	0,00 €	0,00 €	0,00 €	0,00 €	0,00 €	0,00 €		
		Wärme u. Warmwasser	4.575,46 €	0,00 €	0,00 €	0,00 €	0,00 €	0,00 €	0,00 €	0,00 €	0,00 €	0,00 €	0,00 €	0,00 €	13,62 €	0,00 €	0,00 €	0,00 €	0,00 €	0,00 €	0,00 €	0,00 €	0,00 €	0,00 €	0,00 €	0,00 €	0,00 €	
		Wartung	234,19 €	0,00 €	0,00 €	0,00 €	0,00 €	0,00 €	0,00 €	0,00 €	0,00 €	0,00 €	0,00 €	0,00 €	0,70 €	0,00 €	0,00 €	0,00 €	0,00 €	0,00 €	0,00 €	0,00 €	0,00 €	0,00 €	0,00 €	0,00 €	0,00 €	
		Gebäudeversicherung	136,05 €	0,00 €	0,00 €	0,00 €	0,00 €	0,00 €	0,00 €	0,00 €	0,00 €	0,00 €	0,00 €	0,00 €	0,40 €	0,00 €	0,00 €	0,00 €	0,00 €	0,00 €	0,00 €	0,00 €	0,00 €	0,00 €	0,00 €	0,00 €	0,00 €	
		Gartenpflege	0,00 €	0,00 €	0,00 €	0,00 €	0,00 €	0,00 €	0,00 €	0,00 €	0,00 €	0,00 €	0,00 €	0,00 €	0,00 €	0,00 €	0,00 €	0,00 €	0,00 €	0,00 €	0,00 €	0,00 €	0,00 €	0,00 €	0,00 €	0,00 €	0,00 €	
		Strom	457,42 €	0,00 €	0,00 €	0,00 €	0,00 €	0,00 €	0,00 €	0,00 €	0,00 €	0,00 €	0,00 €	0,00 €	1,38 €	0,00 €	0,00 €	0,00 €	0,00 €	0,00 €	0,00 €	0,00 €	0,00 €	0,00 €	0,00 €	0,00 €	0,00 €	0,00 €
		Straßenreinigung	30,17 €	0,00 €	0,00 €	0,00 €	0,00 €	0,00 €	0,00 €	0,00 €	0,00 €	0,00 €	0,00 €	0,00 €	0,09 €	0,00 €	0,00 €	0,00 €	0,00 €	0,00 €	0,00 €	0,00 €	0,00 €	0,00 €	0,00 €	0,00 €	0,00 €	
		Müllbeseitigung	469,89 €	0,00 €	0,00 €	0,00 €	0,00 €	0,00 €	0,00 €	0,00 €	0,00 €	0,00 €	0,00 €	0,00 €	1,40 €	0,00 €	0,00 €	0,00 €	0,00 €	0,00 €	0,00 €	0,00 €	0,00 €	0,00 €	0,00 €	0,00 €	0,00 €	
		Reinigung	356,55 €	0,00 €	0,00 €	0,00 €	0,00 €	0,00 €	0,00 €	0,00 €	0,00 €	0,00 €	0,00 €	0,00 €	1,06 €	0,00 €	0,00 €	0,00 €	0,00 €	0,00 €	0,00 €	0,00 €	0,00 €	0,00 €	0,00 €	0,00 €	0,00 €	
		Ungezieferbekämpfung	0,00 €	0,00 €	0,00 €	0,00 €	0,00 €	0,00 €	0,00 €	0,00 €	0,00 €	0,00 €	0,00 €	0,00 €	0,00 €	0,00 €	0,00 €	0,00 €	0,00 €	0,00 €	0,00 €	0,00 €	0,00 €	0,00 €	0,00 €	0,00 €	0,00 €	
		Winterdienst	539,48 €	0,00 €	0,00 €	0,00 €	0,00 €	0,00 €	0,00 €	0,00 €	0,00 €	0,00 €	0,00 €	0,00 €	1,61 €	0,00 €	0,00 €	0,00 €	0,00 €	0,00 €	0,00 €	0,00 €	0,00 €	0,00 €	0,00 €	0,00 €	0,00 €	
		Feuerlöschlicher Rahmenvertrag	0,00 €	0,00 €	0,00 €	0,00 €	0,00 €	0,00 €	0,00 €	0,00 €	0,00 €	0,00 €	0,00 €	0,00 €	0,00 €	0,00 €	0,00 €	0,00 €	0,00 €	0,00 €	0,00 €	0,00 €	0,00 €	0,00 €	0,00 €	0,00 €	0,00 €	
		Wachdienst	19,15 €	0,00 €	0,00 €	0,00 €	0,00 €	0,00 €	0,00 €	0,00 €	0,00 €	0,00 €	0,00 €	0,00 €	0,06 €	0,00 €	0,00 €	0,00 €	0,00 €	0,00 €	0,00 €	0,00 €	0,00 €	0,00 €	0,00 €	0,00 €	0,00 €	
		Grundsteuer	12,19 €	0,00 €	0,00 €	0,00 €	0,00 €	0,00 €	0,00 €	0,00 €	0,00 €	0,00 €	0,00 €	0,00 €	0,04 €	0,00 €	0,00 €	0,00 €	0,00 €	0,00 €	0,00 €	0,00 €	0,00 €	0,00 €	0,00 €	0,00 €	0,00 €	
Betriebskosten gesamt:	7.906,93 €	0,00 €	0,00 €	0,00 €	0,00 €	0,00 €	0,00 €	0,00 €	0,00 €	0,00 €	0,00 €	0,00 €	23,53 €	0,00 €	0,00 €	0,00 €	0,00 €	0,00 €	0,00 €	0,00 €	0,00 €	0,00 €	0,00 €	0,00 €	0,00 €	0,00 €		
Instandhaltung	6.989,07 €	0,00 €	0,00 €	0,00 €	0,00 €	0,00 €	0,00 €	0,00 €	0,00 €	0,00 €	0,00 €	0,00 €	20,89 €	0,00 €	0,00 €	0,00 €	0,00 €	0,00 €	0,00 €	0,00 €	0,00 €	0,00 €	0,00 €	0,00 €	0,00 €	0,00 €		
Gesamtkosten	14.896,00 €	0,00 €	0,00 €	0,00 €	0,00 €	0,00 €	0,00 €	0,00 €	0,00 €	0,00 €	0,00 €	0,00 €	44,33 €	0,00 €	0,00 €	0,00 €	0,00 €	0,00 €	0,00 €	0,00 €	0,00 €	0,00 €	0,00 €	0,00 €	0,00 €	0,00 €		
14210 Kindertageseinrichtung Kurze Str. 14 47441 Moers	1.447	Wasser/Abwasser	1.484,88 €	1.693,59 €	1.845,19 €	1.881,39 €	1.825,95 €	1.985,92 €	2.900,50 €	2.318,62 €	3.243,04 €	1,03 €	1,17 €	1,28 €	1,30 €	1,26 €	1,37 €	2,00 €	1,60 €	1,60 €	2,24 €							
		Wärme	5.113,22 €	5.763,12 €	4.635,13 €	4.280,88 €	4.905,38 €	4.575,87 €	4.706,02 €	5.003,47 €	5.003,47 €	3.296,75 €	3,53 €	3,98 €	3,20 €	2,96 €	3,39 €	3,16 €	3,25 €	3,46 €	2,28 €							
		Wartung	5.059,67 €	3.623,67 €	3.502,68 €	4.734,11 €	3.418,57 €	3.559,92 €	2.422,42 €	3.044,64 €	152,35 €	2.442 €	3,59 €	2,59 €	2,42 €	3,27 €	2,36 €	0,39 €	1,87 €	0,21 €	0,11 €							
		Gebäudeversicherung	451,66 €	404,48 €	403,83 €	406																						

VE-Nr.:	Gebäudeart	BGF ges. in m²	Kostenarten	2022	2021	2020	2019	2018	2017	2016	2015	2014																			
				Verbrauch ges. in €	Verbrauch ges. in €	Verbrauch ges. in €	Verbrauch ges. in €	Verbrauch ges. in €	Verbrauch ges. in €	Verbrauch ges. in €	Verbrauch ges. in €	Verbrauch ges. in €	Verbrauch ges. in €	Verbrauch ges. in €	Verbrauch ges. in €	Verbrauch ges. in €	Verbrauch ges. in €	Verbrauch ges. in €	Verbrauch ges. in €	Verbrauch ges. in €	Verbrauch ges. in €	Verbrauch ges. in €	Verbrauch ges. in €	Verbrauch ges. in €							
													€/ m² BGF	€/ m² BGF	€/ m² BGF	€/ m² BGF	€/ m² BGF	€/ m² BGF	€/ m² BGF	€/ m² BGF	€/ m² BGF	€/ m² BGF	€/ m² BGF	€/ m² BGF	€/ m² BGF	€/ m² BGF	€/ m² BGF	€/ m² BGF	€/ m² BGF	€/ m² BGF	€/ m² BGF
14212 Kindertageseinrichtung Diegardstr. 46 47441 Moers	842	Wasser/Abwasser	1.629,90	2.110,74	2.436,72	2.081,15	3.107,02	1.750,53	2.407,48	2.271,15	2.125,86	1,94	2,51	2,89	0,68	3,69	2,08	2,86	2,70	2,52											
			Wärme	4.631,69	4.026,04	2.666,23	2.647,51	2.386,21	2.309,96	3.001,26	3.120,27	4.615,76	5,50	4,78	3,17	0,86	2,83	2,74	3,56	3,71	5,48										
			Wartung	2.283,95	3.280,95	2.359,39	3.227,71	2.081,20	2.076,95	3.728,44	1.558,95	1.113,71	2,71	3,90	2,80	1,02	2,47	2,47	4,43	1,85	1,32										
			Gebäudeversicherung	649,22	580,92	580,91	580,71	593,24	599,59	440,70	440,70	440,70	0,77	0,69	0,69	0,19	0,67	0,71	0,67	0,71	0,52										
			Gartenpflege	0,00	0,00	0,00	0,00	2.699,31	5.658,30	5.551,39	9.107,15	6.141,25	0,00	0,00	0,00	0,00	0,00	3,21	6,12	6,59	10,82	7,29									
			Strom	2.954,28	3.765,93	3.417,29	2.992,26	3.300,07	3.457,02	3.427,74	3.145,59	3.025,84	3,51	4,47	4,06	0,98	3,32	4,77	4,07	3,74	3,59										
			Straßenreinigung	206,25	206,25	124,30	124,30	124,30	124,30	121,55	116,05	188,10	0,24	0,24	0,26	0,00	0,15	0,15	0,14	0,14	0,22										
			Müllbeseitigung	4.424,39	4.424,39	7.023,30	7.499,55	7.572,90	7.572,90	7.464,00	7.464,00	7.326,20	5,25	5,25	8,34	2,45	8,99	8,99	8,86	8,86	8,70										
			Reinigung	20.597,29	19.436,24	18.054,67	17.491,29	18.704,18	17.703,20	20.272,53	17.628,10	10.146,40	24,46	23,08	21,44	6,71	22,21	21,03	24,08	20,94	12,05										
			Feuerlöscher	0,00	0,00	118,40	0,00	37,84	0,00	0,00	0,00	0,00	0,00	0,00	0,14	0,00	0,00	0,00	0,00	0,00	0,07										
			Wachdienst	2.792,55	2.466,41	2.389,89	2.215,35	1.893,40	2.252,42	1.771,56	1.908,93	955,24	3,32	2,93	2,84	0,72	2,24	2,68	2,10	2,27	1,13										
			Winterdienst	1.595,58	1.068,10	671,13	995,88	1.337,28	5.561,97	853,30	946,76	262,07	1,89	1,27	0,80	0,33	1,61	6,61	1,01	1,12	0,31										
			Betriebskosten gesamt:	41.765,10	41.365,11	39.932,08	39.855,71	43.874,05	49.027,79	49.180,42	47.707,74	36.404,29	49,60	49,13	47,43	13,01	52,04	58,23	58,43	56,66	43,24										
			Instandhaltung	4.217,38	5.567,65	1.634,45	5.619,62	10.287,92	5.561,97	3.837,58	2.032,53	5.455,26	5,01	6,61	1,94	1,83	12,22	6,81	4,56	2,41	6,48										
Gesamtkosten	45.982,48	46.932,76	41.566,53	45.475,33	54.162,97	54.589,76	53.036,38	49.740,27	41.859,57	54,61	55,74	49,37	14,84	64,25	64,83	62,99	59,07	49,71													
14213 Kindertageseinrichtung Pusenhof 10 47445 Moers	718	Wasser/Abwasser	2.326,80	5.347,32	5.219,37	5.474,71	4.177,26	2.459,71	2.737,01	2.621,94	2.593,02	3,24	7,45	7,27	7,62	6,57	3,43	3,81	3,65	3,61											
			Wärme	5.336,70	4.636,55	2.601,60	3.424,81	2.666,26	2.427,94	2.944,90	2.790,98	3.622,52	7,43	6,11	3,62	4,77	3,38	4,10	3,89	3,87	3,87										
			Wartung	2.120,77	1.837,43	2.242,53	2.807,10	1.682,66	1.221,08	2.709,31	1.691,79	1.106,39	2,95	2,56	3,12	3,91	2,34	1,70	3,77	2,36	1,54										
			Gebäudeversicherung	554,83	496,18	496,46	494,31	478,87	510,65	478,87	510,65	374,97	0,77	0,69	0,69	0,69	0,69	0,71	0,71	0,52	0,52										
			Gartenpflege	0,00	0,00	0,00	0,00	3.868,98	5.042,65	9.687,37	8.892,60	6.971,99	0,00	0,00	0,00	0,00	5,39	7,02	13,49	12,39	9,71										
			Strom	1.752,11	3.870,75	3.086,86	3.182,41	3.069,87	3.053,04	3.105,59	2.775,19	2.628,81	2,44	5,39	4,30	4,45	4,31	4,25	4,33	3,87	3,66										
			Straßenreinigung	307,20	307,20	313,80	299,28	299,28	299,28	270,88	270,88	312,32	0,43	0,43	0,40	0,40	0,40	0,40	0,39	0,38	0,45										
			Müllbeseitigung	4.424,39	4.424,39	7.023,30	7.315,10	7.572,90	7.572,90	7.464,00	7.464,00	7.326,20	6,16	6,16	9,78	10,19	10,55	10,55	10,40	10,40	10,20										
			Reinigung	17.286,15	19.795,65	19.027,59	16.052,27	13.379,66	13.252,24	15.303,74	12.191,65	13.518,03	24,08	27,57	26,50	22,36	18,63	16,46	21,31	16,98	18,83										
			Ungwieferbekämpfung	0,00	0,00	0,00	0,00	0,00	0,00	0,00	0,00	0,00	0,00	0,00	0,00	0,00	0,00	0,00	0,00	0,00	0,00										
			Winterdienst	1.222,44	0,00	173,65	793,92	993,12	78,90	64,00	83,04	79,36	1,70	0,00	0,24	1,11	1,38	0,11	0,09	0,12	0,11										
			Feuerlöscher Rahmenvertrag	0,00	0,00	0,00	0,00	25,23	0,00	0,00	0,00	25,23	0,00	0,00	0,00	0,00	0,00	0,00	0,00	0,00	0,04										
			Wachdienst	1.509,05	1.156,38	1.154,28	1.165,11	1.183,93	1.138,11	1.092,22	992,11	1.159,28	2,10	1,61	1,61	1,62	1,59	1,53	1,39	1,89	1,60										
			Betriebskosten gesamt:	38.840,44	41.621,85	41.340,34	40.999,02	39.930,92	37.012,82	45.905,07	40.148,34	38.890,12	61,31	57,97	57,58	57,10	55,61	51,55	63,93	55,92	54,12										
Instandhaltung	9.089,85	8.180,33	8.177,07	10.900,11	5.547,12	6.888,15	6.224,11	2.032,53	1.542,79	12,66	11,39	11,39	15,18	7,73	9,17	8,67	2,83	2,15													
Gesamtkosten	45.930,29	49.802,18	49.517,41	51.899,13	45.478,04	43.898,77	52.129,18	42.180,87	40.402,91	63,97	69,36	68,97	72,28	63,34	61,72	72,60	58,75	56,27													
14214 Kindertageseinrichtung Ursch-v-Hütten-Str. 17 47445 Moers	723	Wasser/Abwasser	2.387,41	2.790,35	2.735,94	2.716,04	3.229,65	1.849,40	1.999,33	1.809,65	2.016,69	3,30	3,87	3,78	3,76	4,47	2,56	2,77	2,50	2,79											
			Wärme	6.585,03	4.943,93	2.490,17	2.822,44	2.191,12	2.789,51	3.319,84	4.016,86	3.655,15	9,11	6,84	3,46	3,90	3,03	3,83	4,59	5,56	5,06										
			Wartung	4.500,70	4.715,58	3.272,18	7.204,85	6.239,05	5.533,04	3.282,39	5.073,56	1.058,97	6,23	6,52	4,53	6,97	6,63	4,51	6,72	1,46	1,46										
			Gebäudeversicherung	507,10	453,27	452,65	450,09	434,12	434,12	464,12	341,33	341,33	0,70	0,63	0,63	0,62	0,60	0,60	0,64	0,47	0,47										
			Gartenpflege	0,00	0,00	0,00	0,00	6.423,76	1.455,67	5.422,30	7.385,97	2.530,00	0,00	0,00	0,00	0,00	8,89	5,01	7,50	10,19	3,50										
			Strom	4.070,01	4.762,77	4.452,94	4.062,21	4.048,90	4.069,60	3.810,40	4.295,73	4.284,49	5,63	6,59	6,16	5,62	5,63	2,63	5,27	5,94	5,93										
			Straßenreinigung	96,21	104,34	74,58	74,58	74,58	72,93	72,93	69,63	119,40	0,13	0,13	0,14	0,10	0,10	0,10	0,10	0,10	0,17										
			Müllbeseitigung	2.589,31	2.589,31	6.429,95	7.315,10	7.572,90	7.572,90	7.464,00	7.464,00	7.326,20	3,98	3,98	8,89	10,12	10,47	10,47	10,32	10,32	10,13										
			Reinigung	17.596,93	22.494,55	15.494,33	16.141,50	12.341,21	15.073,01	15.871,87	14.112,01	21.923,20	24,34	31,06	21,38	22,33	17,07	20,85	21,85	19,52	30,32										
			Ungwieferbekämpfung	0,00	0,00	0,00	0,00	0,00	0,00	0,00	0,00	0,00	0,00	0,00	0,00	0,00	0,00	0,00	0,00	0,00	0,00										
			Winterdienst	880,48	802,21	726,07	1.012,64	1.862,65	713,15	824,50	920,16	262,34	1,22	1,11	1,00	1,40	2,62	1,99	1,14	1,27	0,36										
			Wachdienst	3.913,11	3.251,21	3.628,95	3.345,72	3.760,79	3.405,74	3.319,38	5.036,57	2.497,09	5,41	4,50	5,02	4,63	5,20	4,71	4,59	6,97	3,45										
			Feuerlöscher Rahmenvertrag	0,00	0,00	0,00	0,00	25,23	0,00	0,00	25,23	0,00	0,00	0,00	0,00	0,00	0,00	0,00	0,00	0,00	0,00										
			Betriebskosten gesamt:	43.126,29	46.868,39	39.786,52	45.145,17	48.208,73	43.059,25	45.856,24	50.531,09	46.015,42	59,65	64,82	54,99	62,44	66,68	59,56	63,43	69,89	63,65										
Instandhaltung	3.892,56	3.981,84	11.504,67	9.239,58	5.829,61	7.291,59	3.062,82	1.892,49	1.032,08	5,38	8,27	15,91	12,81	8,06	9,96	4,24	2,60	1,43													
Gesamtkosten	47.018,85	52.850,23	51.291,19	54.405,05	54.038,34	50.260,75	48.919,11	52.413,58	47.047,50	65,03	73,10	70,90	75,25	74,74	69,52	67,66	72,49	65,07													
14215 Kindertageseinrichtung Orchideenstr. 17 47447 Moers	962	Wasser/Abwasser	3.712,69	5.379,44	4.733,14	4.251,94	5.132,77	1.985,92	2.944,62	2.393,40	2.709,53	3,86	5,59	4,92	4,42	5,34	2,06	2,06	2,49	0,74											
			Wärme	5.823,42	-2.413,57	5.798,38	7.194,66	6.786,83	4.881,94	6.300,00	8.394,31	906,67	6,05	-2,51	6,03	7,48	7,05	5,07	6,55	8,73	0,94										
			Wartung	4.274,76	6.504,28	3.097,63	1.529,03	1.648,14	1.648,14	2.141,59	1.476,79	0,00	4,44	6,76	3,22	1,59	0,94	2,23	1,54	0,00	0,00										
			Gebäudeversicherung	797,31	711,46	710,58	698,54	673,30	673,30	718,80	529,10	529,10	0,83	0,74	0,74	0,73	0,70	0,70	0,75	0,55	0,55										
			Gartenpflege	0,00	0,00	0,00	0,00	6.614,19																							

VE-Nr.:	Gebäudeart	BGF ges. in m ²	Kostenarten	2022	2021	2020	2019	2018	2017	2016	2015	2014	2022	2021	2020	2019	2018	2017	2016	2015	2014
				Verbrauch ges. in €	Verbrauch ges. in €	Verbrauch ges. in €	Verbrauch ges. in €	Verbrauch ges. in €	Verbrauch ges. in €	Verbrauch ges. in €	Verbrauch ges. in €	Verbrauch ges. in €	Verbrauch ges. in €	Verbrauch ges. in €	Verbrauch ges. in €	€/ m ² BGF	€/ m ² BGF	€/ m ² BGF	€/ m ² BGF	€/ m ² BGF	€/ m ² BGF
14220	Kindertageseinrichtung Barbarastr. 5 47443 Moers	980	Wasser/Abwasser	2.729,95 €	3.650,02 €	3.461,06 €	2.996,59 €	3.592,36 €	2.619,77 €	3.347,29 €	2.829,26 €	3.710,20 €	2,79 €	3,72 €	3,53 €	3,06 €	3,67 €	2,67 €	3,42 €	2,89 €	3,80 €
			Fernwärme	10.422,99 €	9.345,87 €	8.299,69 €	9.076,00 €	6.944,58 €	8.692,00 €	8.714,92 €	8.478,55 €	8.243,97 €	10,64 €	9,54 €	8,46 €	9,26 €	7,09 €	8,87 €	8,89 €	8,65 €	8,41 €
			Wärme	7.743,16 €	4.575,36 €	4.308,12 €	4.433,91 €	3.005,63 €	3.895,28 €	2.434,08 €	2.268,97 €	3.084,66 €	7,90 €	4,57 €	4,40 €	4,52 €	3,07 €	3,93 €	2,48 €	2,32 €	3,15 €
			Gebäudeversicherung	1.524,70 €	1.353,40 €	1.352,55 €	704,79 €	679,26 €	679,26 €	725,30 €	533,75 €	533,75 €	1,58 €	1,38 €	1,38 €	0,72 €	0,69 €	0,69 €	0,74 €	0,54 €	0,54 €
			Gartenpflege	0,00 €	0,00 €	0,00 €	0,00 €	16.286,52 €	3.834,32 €	11.626,11 €	8.039,17 €	9.892,23 €	0,00 €	0,00 €	0,00 €	0,00 €	16,82 €	3,91 €	11,86 €	8,20 €	10,09 €
			Strom	4.676,69 €	5.314,77 €	4.825,54 €	4.931,49 €	4.802,43 €	6.510,13 €	7.302,65 €	4.991,23 €	7.976,00 €	4,77 €	5,42 €	4,92 €	5,03 €	4,94 €	5,54 €	5,54 €	5,09 €	5,14 €
			Müllbeseitigung	2.553,21 €	2.553,21 €	5.364,55 €	5.348,30 €	5.430,90 €	5.430,90 €	5.331,60 €	5.331,60 €	5.216,60 €	2,61 €	2,61 €	5,47 €	5,46 €	5,54 €	5,44 €	5,44 €	5,44 €	
			Reinigung	7.201,47 €	2.835,92 €	2.940,51 €	3.659,19 €	15.822,02 €	7.391,77 €	9.085,48 €	16.330,43 €	8.042,94 €	7,35 €	2,89 €	3,00 €	3,73 €	15,16 €	7,54 €	9,27 €	16,66 €	8,21 €
			Ungezieferbekämpfung	0,00 €	0,00 €	0,00 €	0,00 €	0,00 €	0,00 €	357,00 €	678,87 €	678,87 €	0,00 €	0,00 €	0,00 €	0,00 €	0,00 €	0,00 €	0,36 €	0,69 €	
			Winterdienst	479,39 €	0,00 €	52,30 €	0,00 €	940,26 €	0,00 €	0,00 €	11,42 €	36,55 €	0,48 €	0,00 €	0,05 €	0,00 €	0,36 €	0,00 €	0,00 €	0,01 €	0,04 €
			Wachdienst	830,38 €	808,50 €	612,03 €	475,89 €	443,15 €	368,43 €	1.920,43 €	1.746,67 €	1.855,27 €	0,85 €	0,92 €	0,62 €	0,49 €	0,46 €	0,38 €	1,98 €	1,78 €	1,89 €
			Feuersöcher Rahmenvertrag	0,00 €	0,00 €	44,15 €	0,00 €	211,95 €	0,00 €	0,00 €	0,00 €	51,89 €	0,00 €	0,00 €	0,05 €	0,00 €	0,22 €	0,00 €	0,00 €	0,00 €	0,05 €
			Betriebskosten gesamt:	38.156,60 €	30.527,05 €	31.256,50 €	31.626,16 €	57.589,06 €	39.382,57 €	50.934,59 €	51.237,82 €	49.129,87 €	38,94 €	31,15 €	31,89 €	32,27 €	58,73 €	40,19 €	51,97 €	52,28 €	50,13 €
			Instandhaltung	15.542,88 €	11.216,41 €	17.160,64 €	15.023,83 €	12.664,91 €	24.789,46 €	17.679,05 €	18.982,36 €	24.881,1 €	15,86 €	11,45 €	17,51 €	15,33 €	12,92 €	25,30 €	18,04 €	12,20 €	25,37 €
			Gesamtkosten	53.699,48 €	41.743,46 €	48.417,14 €	46.649,99 €	70.223,97 €	64.172,03 €	68.613,64 €	63.190,18 €	73.991,2 €	54,80 €	42,60 €	49,41 €	47,60 €	71,66 €	65,48 €	70,01 €	64,48 €	75,50 €
14221	Kindertageseinrichtung Am Pandycck 47443 Moers	1.666	Wasser/Abwasser	3.627,03 €	4.060,72 €	2.896,60 €	3.875,79 €	8.285,77 €	11.023,29 €	4.203,72 €	3.830,23 €	4.388,55 €	2,18 €	2,44 €	1,74 €	2,33 €	4,97 €	6,62 €	2,88 €	2,30 €	2,63 €
			Wärme	8.276,80 €	4.739,08 €	3.346,86 €	3.394,91 €	3.165,72 €	3.033,42 €	4.497,43 €	3.851,91 €	3.704,65 €	3,77 €	2,84 €	2,01 €	2,04 €	1,99 €	1,82 €	2,41 €	2,31 €	2,22 €
			Wartung	2.672,74 €	2.724,00 €	3.220,60 €	2.259,93 €	2.887,25 €	2.624,50 €	1.349,32 €	1.428,04 €	1.940,03 €	1,60 €	1,64 €	1,93 €	1,36 €	1,73 €	1,58 €	0,81 €	0,86 €	1,16 €
			Gebäudeversicherung	1.197,22 €	1.064,55 €	1.063,64 €	1.020,67 €	1.886,27 €	982,34 €	2.013,08 €	771,10 €	771,10 €	0,72 €	0,64 €	0,64 €	0,64 €	1,13 €	0,59 €	1,21 €	0,46 €	0,46 €
			Gartenpflege	0,00 €	0,00 €	0,00 €	0,00 €	6.479,62 €	9.574,25 €	7.305,10 €	9.942,38 €	7.318,04 €	0,00 €	0,00 €	0,00 €	0,00 €	3,89 €	5,75 €	3,38 €	5,97 €	4,39 €
			Strom	4.012,80 €	4.988,27 €	4.944,36 €	5.043,14 €	5.261,11 €	5.176,43 €	5.521,69 €	5.275,07 €	4.962,00 €	2,41 €	2,99 €	2,97 €	3,03 €	3,16 €	3,11 €	3,31 €	3,17 €	2,97 €
			Straßenreinigung	0,00 €	0,00 €	0,00 €	0,00 €	0,00 €	0,00 €	0,00 €	0,00 €	0,00 €	0,00 €	0,00 €	0,00 €	0,00 €	0,00 €	0,00 €	0,00 €	0,00 €	
			Müllbeseitigung	2.267,69 €	1.841,34 €	5.094,90 €	5.326,70 €	5.505,50 €	5.505,50 €	5.489,00 €	5.489,00 €	5.287,40 €	1,38 €	1,11 €	3,08 €	3,20 €	3,31 €	3,31 €	3,24 €	3,17 €	
			Reinigung	3.825,73 €	5.261,91 €	2.382,71 €	2.373,85 €	4.106,08 €	19.548,48 €	10.912,34 €	14.874,86 €	2,30 €	3,16 €	1,43 €	1,42 €	2,95 €	2,46 €	11,73 €	6,55 €	8,93 €	
			Ungezieferbekämpfung	0,00 €	0,00 €	0,00 €	99,01 €	0,00 €	0,00 €	0,00 €	0,00 €	0,00 €	0,00 €	0,00 €	0,00 €	0,00 €	0,00 €	0,00 €	0,00 €	0,00 €	
			Feuersöcher Rahmenvertrag	0,00 €	0,00 €	0,00 €	0,00 €	0,00 €	0,00 €	0,00 €	107,22 €	0,00 €	0,00 €	0,00 €	0,00 €	0,00 €	0,00 €	0,00 €	0,00 €	0,00 €	
			Wachdienst	2.471,27 €	2.086,10 €	1.974,40 €	1.969,20 €	1.884,30 €	1.807,25 €	1.771,56 €	1.849,19 €	1,48 €	1,25 €	1,19 €	1,18 €	1,08 €	1,08 €	1,06 €	1,03 €	1,11 €	
			Winterdienst	829,86 €	0,00 €	109,94 €	0,00 €	0,00 €	0,00 €	149,75 €	22,85 €	0,50 €	0,00 €	0,07 €	0,00 €	0,00 €	0,00 €	0,09 €	0,01 €	0,01 €	
			Betriebskosten gesamt:	27.180,14 €	26.786,08 €	25.033,01 €	25.264,19 €	40.374,92 €	43.834,06 €	51.364,13 €	43.140,24 €	48.213,89 €	16,31 €	16,07 €	15,03 €	15,16 €	24,23 €	26,31 €	30,83 €	25,89 €	27,14 €
			Instandhaltung	26.755,65 €	13.424,27 €	9.059,52 €	9.013,54 €	9.833,62 €	8.767,77 €	13.991,29 €	16.917,86 €	19.077,17 €	16,06 €	8,96 €	5,44 €	2,41 €	5,90 €	4,06 €	8,40 €	10,15 €	11,44 €
			Gesamtkosten	53.935,79 €	40.190,33 €	34.092,53 €	29.277,73 €	50.208,54 €	50.601,83 €	65.356,42 €	60.058,10 €	64.291,06 €	32,37 €	24,12 €	20,46 €	17,57 €	30,14 €	30,37 €	39,23 €	36,05 €	38,58 €
14222	Kindertageseinrichtung Rüttgersweg 25 47441 Moers	1.233	Wasser/Abwasser	2.654,05 €	2.761,35 €	3.475,70 €	3.399,60 €	2.704,57 €	2.808,09 €	3.347,69 €	3.151,88 €	2.534,17 €	2,15 €	2,24 €	2,82 €	2,76 €	2,19 €	2,28 €	2,76 €	2,56 €	
			Wärme	14.677,78 €	5.023,10 €	3.348,09 €	3.566,73 €	3.164,57 €	3.114,57 €	4.276,40 €	4.164,93 €	3.148,69 €	11,90 €	4,07 €	2,72 €	2,89 €	2,73 €	2,53 €	3,47 €	3,38 €	
			Wartung	2.842,24 €	2.644,06 €	3.308,67 €	2.607,87 €	2.038,35 €	2.915,51 €	1.638,03 €	1.157,55 €	1.339,47 €	2,31 €	2,14 €	2,68 €	2,12 €	1,65 €	2,28 €	1,33 €	0,94 €	1,09 €
			Gebäudeversicherung	1.104,15 €	813,64 €	812,95 €	780,52 €	711,58 €	711,58 €	739,55 €	589,71 €	589,71 €	0,90 €	0,68 €	0,68 €	0,63 €	0,59 €	0,65 €	0,48 €	0,48 €	
			Gartenpflege	0,00 €	0,00 €	0,00 €	0,00 €	6.006,48 €	6.204,51 €	9.793,40 €	4.038,40 €	3.579,29 €	0,00 €	0,00 €	0,00 €	0,00 €	4,87 €	5,03 €	7,94 €	3,27 €	
			Strom	4.808,27 €	5.566,28 €	5.596,92 €	5.386,74 €	5.865,32 €	6.018,79 €	6.294,96 €	6.572,76 €	5.781,58 €	3,90 €	4,51 €	4,37 €	4,76 €	4,88 €	5,11 €	5,33 €	4,69 €	
			Straßenreinigung	97,50 €	97,50 €	101,66 €	58,76 €	58,76 €	58,76 €	57,40 €	58,80 €	0,08 €	0,08 €	0,08 €	0,05 €	0,06 €	0,05 €	0,05 €	0,04 €	0,07 €	
			Müllbeseitigung	4.569,47 €	4.569,47 €	7.174,50 €	5.560,70 €	5.582,10 €	5.582,10 €	5.480,00 €	5.406,00 €	1.732,98 €	3,71 €	3,71 €	5,82 €	4,51 €	4,53 €	4,53 €	4,44 €	4,38 €	
			Ungezieferbekämpfung	0,00 €	0,00 €	0,00 €	0,00 €	0,00 €	0,00 €	154,70 €	0,00 €	0,00 €	0,00 €	0,00 €	0,00 €	0,00 €	0,13 €	0,00 €	0,00 €		
			Reinigung	3.130,52 €	6.794,42 €	2.530,20 €	3.016,15 €	20.090,08 €	4.480,17 €	3.055,44 €	5.389,99 €	5.501,17 €	2,54 €	5,51 €	2,06 €	2,45 €	16,30 €	3,84 €	2,48 €	4,37 €	
			Winterdienst	506,25 €	0,00 €	57,53 €	416,61 €	50,96 €	40,56 €	125,00 €	22,85 €	0,41 €	0,00 €	0,05 €	0,02 €	0,04 €	0,03 €	0,10 €	0,02 €		
			Wachdienst	2.426,29 €	1.786,58 €	2.471,12 €	2.235,24 €	1.828,54 €	797,55 €	750,12 €	1.691,53 €	1.743,72 €	1,97 €	1,45 €	2,00 €	1,81 €	1,48 €	0,65 €	0,61 €	1,37 €	
			Feuersöcher Rahmenvertrag	0,00 €	0,00 €	56,76 €	0,00 €	0,00 €	0,00 €	44,15 €	0,00 €	0,00 €	0,00 €	0,00 €	0,00 €	0,00 €	0,00 €	0,00 €	0,00 €		
			Betriebskosten gesamt:	36.816,52 €	30.056,40 €	28.943,10 €	26.861,27 €	46.562,07 €	32.652,59 €</												

VE-Nr.:	Gebäudeart	BGF ges. in m²	Kostenarten	2022	2021	2020	2019	2018	2017	2016	2015	2014	2022	2021	2020	2019	2018	2017	2016	2015	2014				
				Verbrauch ges. in €	Verbrauch ges. in €	Verbrauch ges. in €	Verbrauch ges. in €	Verbrauch ges. in €	Verbrauch ges. in €	Verbrauch ges. in €	Verbrauch ges. in €	Verbrauch ges. in €	Verbrauch ges. in €	Verbrauch ges. in €	Verbrauch ges. in €	€/ m² BGF	€/ m² BGF	€/ m² BGF	€/ m² BGF	€/ m² BGF	€/ m² BGF	€/ m² BGF	€/ m² BGF	€/ m² BGF	€/ m² BGF
14225 Kindergarten II Asbergerstr. Asberger Str. 195	500 Wasser/Abwasser	2534	Wasser/Abwasser	711,65 €	0,00 €	0,00 €	0,00 €	0,00 €	0,00 €	0,00 €	0,00 €	0,00 €	0,00 €	0,28 €	0,00 €	0,00 €	0,00 €	0,00 €	0,00 €	0,00 €	0,00 €	0,00 €	0,00 €		
			Wärme	3.371,82 €	0,00 €	0,00 €	0,00 €	0,00 €	0,00 €	0,00 €	0,00 €	0,00 €	0,00 €	0,00 €	1,33 €	0,00 €	0,00 €	0,00 €	0,00 €	0,00 €	0,00 €	0,00 €	0,00 €	0,00 €	
			Wartung	1.031,09 €	0,00 €	0,00 €	0,00 €	0,00 €	0,00 €	0,00 €	0,00 €	0,00 €	0,00 €	0,00 €	0,41 €	0,00 €	0,00 €	0,00 €	0,00 €	0,00 €	0,00 €	0,00 €	0,00 €	0,00 €	0,00 €
			Gebäudeversicherung	463,00 €	0,00 €	0,00 €	0,00 €	0,00 €	0,00 €	0,00 €	0,00 €	0,00 €	0,00 €	0,00 €	0,19 €	0,00 €	0,00 €	0,00 €	0,00 €	0,00 €	0,00 €	0,00 €	0,00 €	0,00 €	0,00 €
			Gartengeflege	0,00 €	0,00 €	0,00 €	0,00 €	0,00 €	0,00 €	0,00 €	0,00 €	0,00 €	0,00 €	0,00 €	0,00 €	0,00 €	0,00 €	0,00 €	0,00 €	0,00 €	0,00 €	0,00 €	0,00 €	0,00 €	0,00 €
			Strom	908,57 €	0,00 €	0,00 €	0,00 €	0,00 €	0,00 €	0,00 €	0,00 €	0,00 €	0,00 €	0,00 €	0,36 €	0,00 €	0,00 €	0,00 €	0,00 €	0,00 €	0,00 €	0,00 €	0,00 €	0,00 €	0,00 €
			Straßenreinigung	75,89 €	0,00 €	0,00 €	0,00 €	0,00 €	0,00 €	0,00 €	0,00 €	0,00 €	0,00 €	0,00 €	0,03 €	0,00 €	0,00 €	0,00 €	0,00 €	0,00 €	0,00 €	0,00 €	0,00 €	0,00 €	0,00 €
			Müllbeseitigung	760,33 €	0,00 €	0,00 €	0,00 €	0,00 €	0,00 €	0,00 €	0,00 €	0,00 €	0,00 €	0,00 €	0,30 €	0,00 €	0,00 €	0,00 €	0,00 €	0,00 €	0,00 €	0,00 €	0,00 €	0,00 €	0,00 €
			Reinigung	1.702,98 €	0,00 €	0,00 €	0,00 €	0,00 €	0,00 €	0,00 €	0,00 €	0,00 €	0,00 €	0,00 €	0,67 €	0,00 €	0,00 €	0,00 €	0,00 €	0,00 €	0,00 €	0,00 €	0,00 €	0,00 €	0,00 €
			Ungezieferbekämpfung	0,00 €	0,00 €	0,00 €	0,00 €	0,00 €	0,00 €	0,00 €	0,00 €	0,00 €	0,00 €	0,00 €	0,00 €	0,00 €	0,00 €	0,00 €	0,00 €	0,00 €	0,00 €	0,00 €	0,00 €	0,00 €	0,00 €
			Winterdienst	462,71 €	0,00 €	0,00 €	0,00 €	0,00 €	0,00 €	0,00 €	0,00 €	0,00 €	0,00 €	0,00 €	0,18 €	0,00 €	0,00 €	0,00 €	0,00 €	0,00 €	0,00 €	0,00 €	0,00 €	0,00 €	0,00 €
			Feuerslöscher Rahmenvertrag	0,00 €	0,00 €	0,00 €	0,00 €	0,00 €	0,00 €	0,00 €	0,00 €	0,00 €	0,00 €	0,00 €	0,00 €	0,00 €	0,00 €	0,00 €	0,00 €	0,00 €	0,00 €	0,00 €	0,00 €	0,00 €	0,00 €
			Grundsteuer	15,16 €	0,00 €	0,00 €	0,00 €	0,00 €	0,00 €	0,00 €	0,00 €	0,00 €	0,00 €	0,00 €	0,01 €	0,00 €	0,00 €	0,00 €	0,00 €	0,00 €	0,00 €	0,00 €	0,00 €	0,00 €	0,00 €
			Betriebskosten gesamt:	9.503,20 €	0,00 €	0,00 €	0,00 €	0,00 €	0,00 €	0,00 €	0,00 €	0,00 €	0,00 €	0,00 €	0,00 €	3,75 €	0,00 €	0,00 €	0,00 €	0,00 €	0,00 €	0,00 €	0,00 €	0,00 €	0,00 €
Instandhaltung	14.521,94 €	0,00 €	0,00 €	0,00 €	0,00 €	0,00 €	0,00 €	0,00 €	0,00 €	0,00 €	0,00 €	0,00 €	5,73 €	0,00 €	0,00 €	0,00 €	0,00 €	0,00 €	0,00 €	0,00 €	0,00 €	0,00 €			
Gesamtkosten	24.025,14 €	0,00 €	0,00 €	0,00 €	0,00 €	0,00 €	0,00 €	0,00 €	0,00 €	0,00 €	0,00 €	0,00 €	9,48 €	0,00 €	0,00 €	0,00 €	0,00 €	0,00 €	0,00 €	0,00 €	0,00 €	0,00 €			
14226 Kindertageseinrichtung Kirschallee 78 47443 Moers * über SCI	833	Wasser/Abwasser	Wasser/Abwasser	3.307,05 €	1.490,57 €	2.198,04 €	2.235,87 €	2.536,96 €	2.006,65 €	2.207,59 €	2.016,31 €	2.987,59 €	3,97 €	1,79 €	2,64 €	2,68 €	3,05 €	2,41 €	2,65 €	2,42 €	2,86 €	2,42 €	3,59 €		
			Wärme	0,00 €	1.296,36 €	0,00 €	378,70 €	0,00 €	0,00 €	45,05 €	377,43 €	330,39 €	0,00 €	1,56 €	0,00 €	0,45 €	0,00 €	0,00 €	1,05 €	0,05 €	0,45 €	0,40 €	0,40 €	0,77 €	
			Wartung	1.060,30 €	935,73 €	935,73 €	881,27 €	816,52 €	816,52 €	862,70 €	639,34 €	639,34 €	1,27 €	1,12 €	1,12 €	1,04 €	0,98 €	0,98 €	1,04 €	0,77 €	0,77 €	0,77 €	0,40 €	0,40 €	
			Gebäudeversicherung	157,50 €	157,50 €	164,22 €	94,92 €	94,92 €	94,92 €	92,82 €	88,62 €	143,64 €	0,19 €	0,19 €	0,20 €	0,11 €	0,11 €	0,11 €	0,11 €	0,11 €	0,11 €	0,11 €	0,11 €	0,17 €	0,17 €
			Müllbeseitigung	353,70 €	498,08 €	1.333,30 €	1.344,30 €	1.368,90 €	1.368,90 €	1.358,40 €	1.358,40 €	0,00 €	0,42 €	0,60 €	0,60 €	1,60 €	1,64 €	1,64 €	1,63 €	1,63 €	1,63 €	1,63 €	1,63 €	1,63 €	1,63 €
			Strom	4.878,55 €	4.378,22 €	4.629,29 €	4.905,16 €	4.815,30 €	4.294,99 €	4.564,26 €	4.478,10 €	4.100,96 €	5,86 €	5,26 €	5,55 €	5,89 €	5,78 €	5,14 €	5,48 €	5,38 €	4,92 €	4,92 €	4,92 €	4,92 €	
			Winterdienst	1.499,40 €	0,00 €	129,81 €	0,00 €	93,75 €	1.078,69 €	4.729,73 €	753,88 €	0,00 €	1,89 €	0,00 €	0,15 €	0,09 €	0,11 €	1,29 €	5,67 €	0,99 €	0,99 €	0,99 €	0,99 €	0,99 €	
			Straßenreinigung	157,50 €	86,40 €	88,20 €	94,92 €	81,36 €	81,36 €	79,56 €	79,56 €	87,84 €	0,08 €	0,04 €	0,05 €	0,05 €	0,04 €	0,04 €	0,04 €	0,04 €	0,04 €	0,04 €	0,04 €	0,04 €	0,05 €
			Betriebskosten gesamt:	4.524,85 €	4.776,91 €	5.348,94 €	5.010,54 €	5.345,37 €	4.642,77 €	5.404,52 €	4.483,61 €	5.731,24 €	2,36 €	2,49 €	2,78 €	2,61 €	2,42 €	2,42 €	2,34 €	2,34 €	2,34 €	2,34 €	2,34 €	2,34 €	2,34 €
			Instandhaltung	1.499,40 €	3.415,43 €	1.226,17 €	1.443,66 €	1.963,59 €	303,21 €	1.642,46 €	4.422,17 €	4.993,24 €	0,78 €	1,78 €	0,64 €	0,75 €	1,02 €	0,16 €	0,86 €	2,30 €	2,60 €				
			Gesamtkosten	6.024,25 €	8.192,34 €	6.575,11 €	6.454,20 €	7.308,97 €	4.945,98 €	7.046,98 €	8.915,78 €	10.724,48 €	3,14 €	4,26 €	3,42 €	3,36 €	3,80 €	2,57 €	3,67 €	4,64 €					
			14227 Kindertageseinrichtung Eichendorffstr. 60-62 47445 Moers * über AWO	1.921	Wasser/Abwasser	Wasser/Abwasser	3.307,05 €	3.871,50 €	3.570,27 €	2.808,00 €	3.120,33 €	3.634,75 €	3.893,09 €	3.783,78 €	4.124,58 €	1,72 €	2,02 €	1,86 €	1,46 €	1,62 €	1,89 €	2,03 €	1,97 €	2,15 €	
						Wärme	0,00 €	226,54 €	121,07 €	49,15 €	0,00 €	54,51 €	43,70 €	0,00 €	0,00 €	0,00 €	0,00 €	0,00 €	0,00 €	0,00 €	0,00 €	0,00 €	0,00 €	0,00 €	0,00 €
						Wartung	0,00 €	71,28 €	551,46 €	478,97 €	352,48 €	169,93 €	399,40 €	40,30 €	825,32 €	0,00 €	0,04 €	0,29 €	0,25 €	0,18 €	0,09 €	0,21 €	0,02 €	0,43 €	
Gebäudeversicherung	1.060,30 €	747,75 €				680,24 €	680,24 €	735,13 €	735,13 €	959,96 €	575,57 €	575,57 €	0,55 €	0,39 €	0,35 €	0,35 €	0,38 €	0,38 €	0,50 €	0,30 €	0,30 €				
Müllbeseitigung	0,00 €	232,23 €				829,44 €	1.006,52 €	21,60 €	18,00 €	74,03 €	0,00 €	0,00 €	0,00 €	0,00 €	0,00 €	0,00 €	0,00 €	0,00 €	0,00 €	0,00 €	0,00 €				
Strom	157,50 €	86,40 €				88,20 €	94,92 €	81,36 €	81,36 €	79,56 €	79,56 €	87,84 €	0,08 €	0,04 €	0,05 €	0,05 €	0,04 €	0,04 €	0,04 €	0,04 €	0,04 €				
Betriebskosten gesamt:	4.524,85 €	4.776,91 €				5.348,94 €	5.010,54 €	5.345,37 €	4.642,77 €	5.404,52 €	4.483,61 €	5.731,24 €	2,36 €	2,49 €	2,78 €	2,61 €	2,42 €	2,42 €	2,34 €	2,34 €	2,34 €	2,34 €			
Instandhaltung	1.499,40 €	3.415,43 €				1.226,17 €	1.443,66 €	1.963,59 €	303,21 €	1.642,46 €	4.422,17 €	4.993,24 €	0,78 €	1,78 €	0,64 €	0,75 €	1,02 €	0,16 €	0,86 €	2,30 €	2,60 €				
Gesamtkosten	6.024,25 €	8.192,34 €				6.575,11 €	6.454,20 €	7.308,97 €	4.945,98 €	7.046,98 €	8.915,78 €	10.724,48 €	3,14 €	4,26 €	3,42 €	3,36 €	3,80 €	2,57 €	3,67 €	4,64 €					
14228 Kindertageseinrichtung Marktstr. 39 47445 Moers	2.350	Wasser/Abwasser				Wasser/Abwasser	3.628,24 €	3.764,82 €	1.647,08 €	1.186,07 €	902,40 €	1.198,95 €	2.573,53 €	2.027,45 €	2.031,65 €	1,54 €	1,60 €	0,70 €	0,50 €	0,41 €	0,51 €	1,10 €	0,86 €	0,86 €	
						Wärme	23.763,41 €	10.580,62 €	7.265,44 €	7.934,05 €	7.492,04 €	6.996,54 €	8.553,36 €	8.984,92 €	8.535,04 €	10,11 €	4,50 €	3,09 €	3,38 €	3,19 €	2,98 €	3,64 €	3,82 €	3,63 €	
						Wartung	0,00 €	866,47 €	0,00 €	601,47 €	1.132,50 €	188,50 €	507,50 €	195,67 €	330,46 €	0,00 €	0,37 €	0,00 €	0,26 €	0,48 €	0,08 €	0,22 €	0,08 €	0,14 €	
						Gebäudeversicherung	1.480,02 €	1.306,15 €	1.306,15 €	1.642,30 €	1.139,74 €	1.139,74 €	1.204,20 €	892,41 €	892,41 €	0,63 €	0,56 €	0,70 €	0,48 €	0,48 €	0,51 €	0,38 €	0,38 €		
						Außenpflege	0,00 €	0,00 €	0,00 €	0,00 €	2.168,90 €	1.992,75 €	1.125,00 €	76,30 €	273,80 €	0,00 €	0,00 €	0,00 €	0,00 €	0,92 €	0,85 €	0,05 €	0,03 €	0,12 €	
			Strom	2.289,19 €	2.810,64 €	2.159,65 €	794,94 €	715,75 €	808,71 €	879,61 €	1.138,13 €	713,30 €	0,98 €	1,20 €	0,92 €	0,34 €	0,30 €	0,34 €	0,37 €	0,48 €	0,30 €				
			Müllbeseitigung	144,00 €	144,00 €	147,00 €	135,60 €	135,60 €	135,60 €	132,60 €	166,40 €	0,06 €	0,06 €	0,06 €											

VE-Nr.:	Gebäudeart	BGF ges. in m²	Kostenarten	2022	2021	2020	2019	2018	2017	2016	2015	2014												
				Verbrauch ges. in €	Verbrauch ges. in €	Verbrauch ges. in €	Verbrauch ges. in €	Verbrauch ges. in €	Verbrauch ges. in €	Verbrauch ges. in €	Verbrauch ges. in €	Verbrauch ges. in €	Verbrauch ges. in €	Verbrauch ges. in €	Verbrauch ges. in €	2022	2021	2020	2019	2018	2017	2016	2015	2014
													€/ m² BGF	€/ m² BGF	€/ m² BGF	€/ m² BGF	€/ m² BGF	€/ m² BGF	€/ m² BGF	€/ m² BGF	€/ m² BGF	€/ m² BGF	€/ m² BGF	€/ m² BGF
14230	Sozialraumteam Ost Eichenstr. 222 47443 Moers	528	Gebäudeversicherung	11,77 €	11,50 €	11,38 €	17,80 €	17,54 €	17,54 €	19,60 €	14,02 €	14,02 €	0,02 €	0,02 €	0,02 €	0,03 €	0,03 €	0,03 €	0,04 €	0,03 €	0,03 €	0,03 €	0,03 €	
			Strom	1.375,15 €	406,34 €	395,69 €	716,43 €	689,89 €	2.845,94 €	2.943,87 €	2.879,68 €	3.321,90 €	2,08 €	0,77 €	0,75 €	1,36 €	1,31 €	5,39 €	5,88 €	5,45 €	6,29 €	6,29 €	6,29 €	
			Feuerlöscher	0,00 €	0,00 €	0,00 €	0,00 €	0,00 €	0,00 €	0,00 €	31,54 €	0,00 €	0,00 €	0,00 €	0,00 €	0,00 €	0,00 €	0,00 €	0,00 €	0,00 €	0,00 €	0,00 €	0,00 €	
			Reinigung	130,09 €	60,89 €	9,23 €	593,17 €	409,27 €	229,54 €	441,39 €	195,93 €	911,91 €	0,21 €	0,12 €	0,02 €	1,12 €	0,77 €	0,43 €	0,84 €	0,37 €	1,73 €	1,73 €	1,73 €	
			Betriebskosten gesamt:	1.523,01 €	478,73 €	416,29 €	1.327,40 €	1.115,70 €	3.092,02 €	3.404,86 €	3.121,17 €	4.247,62 €	2,30 €	0,91 €	0,79 €	2,51 €	2,11 €	5,86 €	6,45 €	5,91 €	8,04 €	8,04 €	8,04 €	
			Mietzahlungen	103.159,68 €	89.117,78 €	85.213,68 €	92.484,12 €	78.978,24 €	83.791,08 €	82.471,22 €	80.907,12 €	81.012,54 €	156,07 €	168,78 €	161,39 €	175,16 €	149,58 €	158,70 €	156,20 €	153,23 €	153,43 €	153,43 €	153,43 €	
			Instandhaltung	0,00 €	0,00 €	0,00 €	0,00 €	0,00 €	112,46 €	27,47 €	0,00 €	78,72 €	0,00 €	0,00 €	0,00 €	0,00 €	0,21 €	0,05 €	0,00 €	0,15 €	0,15 €	0,15 €	0,15 €	
			Gesamtkosten	104.682,69 €	89.596,50 €	85.629,97 €	93.811,52 €	80.093,94 €	86.995,56 €	85.903,55 €	84.028,29 €	85.338,88 €	158,37 €	169,69 €	162,18 €	177,67 €	151,69 €	164,76 €	162,70 €	159,14 €	161,63 €	161,63 €	161,63 €	
14233	Kinderlageseinrichtung Goebenstr. Goebenstr. 10a 47441 Moers	525	Wasser/Abwasser	1.543,28 €	1.547,07 €	2.347,58 €	2.781,47 €	0,00 €	1.511,50 €	0,00 €	0,00 €	0,00 €	2,94 €	2,95 €	4,47 €	5,30 €	0,00 €	0,00 €	0,00 €	0,00 €	0,00 €	0,00 €		
			Wärme	8.360,42 €	4.717,86 €	3.855,18 €	3.928,25 €	3.008,15 €	2.825,00 €	0,00 €	0,00 €	0,00 €	12,12 €	8,99 €	6,96 €	7,48 €	5,73 €	0,00 €	0,00 €	0,00 €	0,00 €	0,00 €		
			Wartung	512,80 €	1.421,60 €	340,62 €	617,68 €	0,00 €	0,00 €	0,00 €	0,00 €	0,00 €	0,98 €	2,71 €	0,65 €	1,18 €	0,00 €	0,00 €	0,00 €	0,00 €	0,00 €	0,00 €		
			Versicherung	461,93 €	407,04 €	380,95 €	365,78 €	845,65 €	845,65 €	0,00 €	0,00 €	0,00 €	0,89 €	0,78 €	0,73 €	0,70 €	1,61 €	0,00 €	0,00 €	0,00 €	0,00 €	0,00 €		
			Strom	1.195,33 €	1.498,19 €	1.460,00 €	1.503,92 €	345,85 €	620,00 €	0,00 €	0,00 €	0,00 €	2,28 €	2,85 €	2,78 €	2,86 €	0,66 €	0,00 €	0,00 €	0,00 €	0,00 €	0,00 €		
			Straßenreinigung	45,60 €	45,60 €	42,94 €	42,94 €	32,21 €	0,00 €	0,00 €	0,00 €	0,09 €	0,09 €	0,09 €	0,08 €	0,00 €	0,00 €	0,00 €	0,00 €	0,00 €	0,00 €			
			Müllabfuhr	533,20 €	373,39 €	360,00 €	178,00 €	678,40 €	460,80 €	0,00 €	0,00 €	0,00 €	1,02 €	0,71 €	0,69 €	0,34 €	1,29 €	0,00 €	0,00 €	0,00 €	0,00 €			
			Reinigung	1.153,77 €	3.722,37 €	3.471,90 €	2.212,12 €	0,00 €	0,00 €	0,00 €	0,00 €	2,29 €	7,09 €	6,81 €	4,21 €	0,00 €	0,00 €	0,00 €	0,00 €	0,00 €	0,00 €			
			Winterdienst	538,51 €	0,00 €	62,76 €	11,40 €	8,55 €	0,00 €	0,00 €	0,00 €	1,03 €	0,00 €	0,12 €	0,02 €	0,00 €	0,00 €	0,00 €	0,00 €	0,00 €	0,00 €			
			Wachdienst	2.479,84 €	2.032,57 €	2.222,18 €	1.837,92 €	0,00 €	0,00 €	0,00 €	0,00 €	4,72 €	3,87 €	4,23 €	3,50 €	0,00 €	0,00 €	0,00 €	0,00 €	0,00 €	0,00 €			
			Grundsfeuer	631,59 €	631,59 €	631,59 €	1.105,28 €	0,00 €	0,00 €	0,00 €	0,00 €	1,20 €	1,20 €	1,20 €	2,11 €	0,00 €	0,00 €	0,00 €	0,00 €	0,00 €				
			Betriebskosten gesamt:	15.456,25 €	16.397,28 €	14.979,31 €	14.111,07 €	6.035,67 €	6.303,71 €	0,00 €	0,00 €	0,00 €	29,44 €	31,23 €	28,53 €	26,88 €	11,50 €	0,00 €	0,00 €	0,00 €	0,00 €			
			Instandhaltung	1.533,67 €	10.369,41 €	2.855,59 €	13.076,52 €	1.712,78 €	0,00 €	0,00 €	0,00 €	0,00 €	2,92 €	19,75 €	5,44 €	24,91 €	3,26 €	0,00 €	0,00 €	0,00 €	0,00 €			
			Gesamtkosten	16.989,92 €	26.766,69 €	17.834,91 €	27.187,59 €	7.748,45 €	6.303,71 €	0,00 €	0,00 €	0,00 €	32,36 €	50,98 €	33,97 €	51,79 €	14,76 €	0,00 €	0,00 €	0,00 €	0,00 €			
14240	Sozialraumteam Nord Am Jungbörnpark 169 47445 Moers angemietet	244	Strom	1.753,05 €	1.527,11 €	1.556,42 €	1.688,28 €	1.725,88 €	1.552,85 €	1.930,88 €	2.143,35 €	1.554,63 €	7,18 €	6,26 €	6,38 €	6,92 €	7,07 €	6,36 €	7,91 €	8,78 €	6,37 €			
			Reinigung	7.115,86 €	4.876,55 €	5.317,20 €	5.118,42 €	5.867,18 €	6.057,34 €	2.024,48 €	439,87 €	1.076,44 €	29,16 €	19,99 €	21,79 €	20,98 €	24,05 €	24,83 €	8,30 €	1,80 €	4,41 €			
			Betriebskosten gesamt:	8.868,91 €	6.403,66 €	6.873,62 €	6.806,70 €	7.593,06 €	7.610,19 €	3.955,36 €	2.583,22 €	2.631,07 €	36,35 €	26,24 €	28,17 €	27,90 €	31,12 €	31,19 €	16,21 €	10,59 €	10,78 €			
			Mietzahlungen	66.971,46 €	64.512,88 €	62.329,99 €	73.635,16 €	72.714,12 €	75.262,92 €	66.996,34 €	68.672,30 €	70.964,98 €	274,47 €	264,40 €	255,45 €	301,78 €	298,01 €	308,45 €	282,53 €	281,44 €	290,80 €			
			Instandhaltung	910,79 €	584,00 €	6.694,27 €	2.387,69 €	70,17 €	0,00 €	2.251,93 €	0,00 €	33,29 €	3,73 €	2,39 €	27,39 €	9,79 €	0,29 €	9,23 €	0,00 €	0,14 €				
			Gesamtkosten	76.751,13 €	71.500,54 €	75.867,88 €	82.829,74 €	80.377,35 €	82.873,11 €	75.143,63 €	71.255,52 €	73.619,30 €	314,55 €	293,04 €	311,02 €	339,47 €	329,42 €	339,64 €	307,97 €	292,03 €	301,72 €			

VE-Nr.:	Gebäudeart	BGF ges. in m²	Kostenarten	2022	2021	2020	2019	2018	2017	2016	2015	2014													
				Verbrauch ges. in €	Verbrauch ges. in €	Verbrauch ges. in €	Verbrauch ges. in €	Verbrauch ges. in €	Verbrauch ges. in €	Verbrauch ges. in €	Verbrauch ges. in €	Verbrauch ges. in €	Verbrauch ges. in €	Verbrauch ges. in €	Verbrauch ges. in €	Verbrauch ges. in €	2022	2021	2020	2019	2018	2017	2016	2015	2014
													€/ m² BGF	€/ m² BGF	€/ m² BGF	€/ m² BGF	€/ m² BGF	€/ m² BGF	€/ m² BGF	€/ m² BGF	€/ m² BGF	€/ m² BGF	€/ m² BGF	€/ m² BGF	€/ m² BGF
14250	Kindertageseinrichtung	873	Wasser/Abwasser	1.650,04 €	2.060,16 €	1.640,21 €	1.177,41 €	2.254,35 €	1.993,25 €	1.368,64 €	630,00 €	1.566,19 €	1,89 €	2,36 €	1,88 €	1,35 €	2,58 €	2,28 €	1,57 €	0,73 €	1,79 €				
	Planetenstr. 80		Gebäudeversicherung	1.175,46 €	1.037,39 €	1.037,39 €	943,73 €	905,21 €	905,21 €	956,41 €	708,77 €	708,77 €	1,35 €	1,19 €	1,19 €	1,08 €	1,04 €	1,10 €	0,81 €	0,81 €					
	* über kath. Kirchengemeinde		Müllbeseitigung	1.347,14 €	833,04 €	2.079,89 €	3.000,40 €	2.129,00 €	2.059,70 €	2.056,00 €	2.056,00 €	2.728,80 €	1,54 €	0,95 €	2,38 €	3,44 €	2,44 €	2,36 €	2,33 €	2,33 €	3,13 €				
	St. Barbara		Betriebskosten gesamt:	4.172,64 €	3.930,59 €	4.757,40 €	5.121,54 €	5.288,56 €	4.958,16 €	4.361,05 €	3.383,77 €	5.003,76 €	4,78 €	4,50 €	5,45 €	6,37 €	6,06 €	5,88 €	5,00 €	3,88 €	5,73 €				
			Instandhaltung	0,00 €	0,00 €	0,00 €	0,00 €	0,00 €	2.710,96 €	0,00 €	0,00 €	33,28 €	0,00 €	0,00 €	0,00 €	0,00 €	0,00 €	3,11 €	0,00 €	0,00 €	0,04 €				
			Gesamtkosten	4.172,64 €	3.930,59 €	4.757,40 €	5.121,54 €	5.288,56 €	7.669,12 €	4.361,05 €	3.383,77 €	5.037,04 €	4,78 €	4,50 €	5,45 €	6,06 €	6,06 €	6,06 €	5,00 €	3,88 €	5,77 €				
	Zusammenstellung	25.578	Wasser/Abwasser	51.619,58 €	62.807,98 €	58.570,96 €	58.295,00 €	64.522,67 €	53.789,59 €	55.747,76 €	58.298,27 €	54.982,18 €	2,02 €	2,46 €	2,29 €	2,28 €	2,52 €	2,10 €	2,18 €	2,28 €	2,15 €				
	Jugend- u. Kindereinrichtungen		Wärme	106.795,29 €	71.193,79 €	61.052,41 €	83.313,29 €	77.175,54 €	72.488,86 €	79.236,19 €	81.328,18 €	69.441,82 €	4,18 €	2,78 €	2,39 €	3,26 €	3,02 €	2,83 €	3,10 €	3,18 €	2,71 €				
			Wartung	76.223,49 €	71.164,11 €	61.515,99 €	72.627,40 €	57.390,21 €	63.386,06 €	60.941,26 €	44.371,01 €	41.635,14 €	2,98 €	2,78 €	2,41 €	2,84 €	2,24 €	2,49 €	2,38 €	1,73 €	1,63 €				
			Gebäudeversicherung	20.489,48 €	16.909,15 €	17.597,40 €	15.839,25 €	16.661,02 €	15.757,31 €	16.831,09 €	12.442,73 €	12.341,04 €	0,80 €	0,66 €	0,69 €	0,62 €	0,65 €	0,62 €	0,66 €	0,49 €	0,48 €				
			Gartenpflege	0,00 €	0,00 €	0,00 €	0,00 €	88.072,08 €	70.704,68 €	110.188,32 €	107.653,10 €	92.865,10 €	0,00 €	0,00 €	0,00 €	0,00 €	3,44 €	2,76 €	4,31 €	4,21 €	3,63 €				
			Strom	63.736,20 €	75.856,30 €	73.170,82 €	57.975,22 €	50.090,12 €	70.976,81 €	64.883,31 €	62.860,73 €	61.040,45 €	2,49 €	2,97 €	2,86 €	2,27 €	1,96 €	2,77 €	2,54 €	2,46 €	2,39 €				
			Strassenreinigung	4.132,26 €	3.316,36 €	3.627,20 €	2.469,23 €	2.455,60 €	2.444,86 €	2.359,31 €	2.252,54 €	3.901,65 €	0,16 €	0,13 €	0,14 €	0,10 €	0,10 €	0,09 €	0,09 €	0,09 €	0,15 €				
			Müllbeseitigung	53.652,46 €	40.963,85 €	99.396,45 €	98.693,55 €	101.738,16 €	111.360,95 €	102.274,94 €	96.763,56 €	95.450,32 €	2,10 €	1,60 €	3,89 €	3,86 €	3,98 €	4,35 €	4,00 €	3,78 €	3,73 €				
			Reinigung	127.180,51 €	123.939,41 €	110.382,84 €	90.038,88 €	142.803,69 €	137.874,96 €	160.515,27 €	131.190,14 €	126.835,61 €	4,97 €	4,85 €	4,32 €	3,52 €	5,58 €	5,39 €	6,28 €	5,13 €	4,96 €				
			Ungezieferbekämpfung	0,00 €	0,00 €	0,00 €	0,00 €	99,01 €	18,09 €	759,19 €	1.112,11 €	13,85 €	0,00 €	0,00 €	0,00 €	0,00 €	0,00 €	0,03 €	0,04 €	0,00 €					
			Winterdienst	18.509,96 €	2.756,94 €	3.069,01 €	7.579,23 €	10.255,70 €	7.214,48 €	2.320,63 €	2.639,63 €	1.188,80 €	0,72 €	0,11 €	0,12 €	0,30 €	0,40 €	0,28 €	0,09 €	0,10 €	0,05 €				
			Feuerlöscher	446,96 €	690,40 €	976,70 €	0,00 €	954,86 €	345,41 €	25,23 €	426,39 €	1.474,89 €	0,02 €	0,03 €	0,04 €	0,00 €	0,04 €	0,01 €	0,00 €	0,02 €	0,06 €				
			Wachdienst	34.483,84 €	29.590,40 €	28.512,47 €	25.540,54 €	25.582,53 €	22.656,53 €	24.520,20 €	25.995,90 €	22.060,35 €	1,35 €	1,16 €	1,11 €	1,00 €	0,89 €	0,96 €	1,02 €	0,86 €					
			Grundsteuer	1.175,11 €	1.159,95 €	1.159,95 €	1.159,95 €	2.252,24 €	563,16 €	528,36 €	673,91 €	694,48 €	0,05 €	0,05 €	0,05 €	0,05 €	0,09 €	0,02 €	0,02 €	0,03 €	0,03 €				
			Betriebskosten gesamt:	558.444,13 €	500.348,65 €	537.653,65 €	513.531,18 €	640.053,44 €	629.581,76 €	681.222,06 €	628.008,21 €	583.926,27 €	21,83 €	19,56 €	21,02 €	20,08 €	25,02 €	24,61 €	26,63 €	24,55 €	22,83 €				
			Mietzahlungen	408.389,79 €	365.363,61 €	422.520,84 €	453.644,49 €	448.558,08 €	460.052,43 €	448.370,00 €	477.282,02 €	454.986,01 €	16,91 €	14,28 €	16,82 €	17,81 €	17,54 €	17,99 €	17,53 €	16,66 €	17,79 €				
			Instandhaltung	181.296,89 €	199.941,15 €	189.785,19 €	179.325,98 €	190.999,79 €	201.699,92 €	213.711,55 €	157.591,92 €	189.990,35 €	7,89 €	7,93 €	7,07 €	6,66 €	7,43 €	7,88 €	8,36 €	6,16 €	7,42 €				
			Gesamtkosten	1.149.324,82 €	1.065.653,42 €	1.140.959,68 €	1.139.501,65 €	1.278.702,31 €	1.291.244,01 €	1.343.303,61 €	1.282.892,15 €	1.228.712,63 €	44,93 €	41,68 €	44,61 €	44,55 €	49,99 €	50,48 €	52,52 €	49,37 €	48,04 €				

VE-Nr.:	Gebäudeart	BGF ges. in m²	Kostenarten	2022	2021	2020	2019	2018	2017	2016	2015	2014												
				Verbrauch ges. in €	Verbrauch ges. in €	Verbrauch ges. in €	Verbrauch ges. in €	Verbrauch ges. in €	Verbrauch ges. in €	Verbrauch ges. in €	Verbrauch ges. in €	Verbrauch ges. in €	Verbrauch ges. in €	2022	2021	2020	2019	2018	2017	2016	2015	2014		
													€/ m² BGF	€/ m² BGF	€/ m² BGF	€/ m² BGF	€/ m² BGF	€/ m² BGF	€/ m² BGF	€/ m² BGF	€/ m² BGF	€/ m² BGF	€/ m² BGF	€/ m² BGF
Sporteinrichtungen:																								
15100	Sportanlage Schwafheim	912	Wasser/Abwasser	2.267,56 €	1.982,19 €	3.246,32 €	2.215,20 €	3.906,84 €	2.080,35 €	2.583,70 €	2.241,80 €	2.772,65 €	2,49 €	2,17 €	3,56 €	2,43 €	4,28 €	2,28 €	2,83 €	2,46 €	3,04 €			
	Altdorfer Str. 14-18		Wartung	1.469,99 €	1.530,69 €	732,46 €	1.591,05 €	1.091,74 €	98,70 €	1.844,88 €	112,78 €	207,57 €	1,61 €	1,68 €	0,80 €	1,74 €	1,20 €	0,11 €	2,02 €	0,12 €	0,23 €			
	47447 Moers		Gebäudeversicherung	595,02 €	520,51 €	520,34 €	487,98 €	468,63 €	486,44 €	367,27 €	367,27 €	367,27 €	0,65 €	0,58 €	0,59 €	0,54 €	0,51 €	0,51 €	0,54 €	0,40 €	0,40 €			
	* über SV Schwafheim		Straßenreinigung	46,00 €	19,32 €	0,00 €	0,00 €	0,00 €	0,00 €	0,00 €	0,00 €	44,16 €	0,05 €	0,02 €	0,00 €	0,00 €	0,00 €	0,00 €	0,00 €	0,00 €	0,05 €			
			Müllbeseitigung	1.251,72 €	835,72 €	1.327,40 €	1.560,00 €	1.672,00 €	1.207,20 €	1.204,00 €	1.221,20 €	-3.763,70 €	1,37 €	0,92 €	1,46 €	1,71 €	1,83 €	1,32 €	1,32 €	1,34 €	-4,13 €			
			Winterdienst	0,00 €	0,00 €	0,00 €	55,20 €	55,20 €	55,20 €	0,00 €	0,00 €	0,00 €	0,00 €	0,00 €	0,00 €	0,06 €	0,06 €	0,06 €	0,06 €	0,00 €	0,00 €			
			Grundsteuer	564,10 €	564,10 €	564,10 €	564,10 €	564,10 €	564,10 €	564,10 €	564,10 €	373,53 €	0,62 €	0,62 €	0,62 €	0,62 €	0,62 €	0,62 €	0,62 €	0,62 €	0,62 €			
			Betriebskosten gesamt:	6.194,39 €	5.458,53 €	6.396,62 €	6.473,53 €	7.758,51 €	4.474,18 €	6.693,12 €	4.507,15 €	1,48 €	6,79 €	5,99 €	7,01 €	7,10 €	8,51 €	4,91 €	7,34 €	4,94 €	0,00 €			
			Instandhaltung	5.863,95 €	4.845,54 €	6.489,04 €	230,91 €	11.750,53 €	13.192,54 €	1.573,31 €	3.920,93 €	1.554,38 €	6,43 €	5,09 €	7,12 €	6,25 €	12,88 €	14,47 €	1,73 €	4,30 €	1,70 €			
			Gesamtkosten	12.058,38 €	10.104,07 €	12.885,66 €	8.704,44 €	19.509,04 €	17.866,72 €	8.266,43 €	8.428,08 €	1.555,86 €	13,22 €	11,08 €	14,13 €	7,35 €	21,39 €	19,37 €	9,86 €	9,24 €	1,71 €			
15101	Sportanlage Hülsdonk Rot-Weiß Am Jostenhof 37 47441 Moers * über SC Rot-Weiß	486	Wasser/Abwasser	2.609,52 €	583,24 €	522,77 €	628,13 €	757,31 €	1.165,80 €	2.282,24 €	1.380,20 €	1.593,38 €	5,37 €	1,20 €	1,08 €	1,29 €	1,56 €	2,40 €	4,70 €	2,84 €	3,28 €			
			Wartung	0,00 €	1.048,77 €	1.333,35 €	1.992,40 €	362,70 €	1.560,05 €	314,97 €	140,02 €	2.026,97 €	0,00 €	2,16 €	2,74 €	4,10 €	10,02 €	3,21 €	0,85 €	0,29 €	4,17 €			
			Gebäudeversicherung	428,87 €	379,10 €	350,40 €	336,44 €	336,44 €	336,44 €	356,24 €	263,64 €	263,64 €	0,88 €	0,78 €	0,78 €	0,78 €	0,72 €	0,69 €	0,69 €	0,73 €	0,54 €	0,54 €		
			Strom	0,00 €	0,00 €	0,00 €	0,00 €	0,00 €	0,00 €	0,00 €	0,00 €	0,00 €	0,00 €	0,00 €	0,00 €	0,00 €	0,00 €	0,00 €	0,00 €	0,00 €	0,00 €			
			Reinigung	0,00 €	0,00 €	0,00 €	0,00 €	0,00 €	0,00 €	0,00 €	0,00 €	0,00 €	0,00 €	0,00 €	0,00 €	0,00 €	0,00 €	0,00 €	0,00 €	0,00 €	0,00 €			
			Straßenreinigung	450,00 €	450,00 €	469,20 €	271,20 €	271,20 €	486,20 €	464,20 €	410,40 €	410,40 €	0,93 €	0,93 €	0,97 €	0,56 €	0,56 €	1,00 €	0,96 €	0,84 €				
			Müllbeseitigung	531,14 €	0,00 €	765,60 €	776,40 €	980,80 €	814,80 €	805,20 €	3.682,80 €	524,20 €	1,09 €	0,00 €	1,58 €	1,60 €	2,02 €	1,68 €	1,66 €	7,58 €	1,08 €			
			Ungezieferbekämpfung	0,00 €	0,00 €	0,00 €	0,00 €	0,00 €	0,00 €	0,00 €	0,00 €	0,00 €	0,00 €	0,00 €	0,00 €	0,00 €	0,00 €	0,00 €	0,00 €	0,00 €	0,00 €			
			Winterdienst	0,00 €	0,00 €	0,00 €	235,20 €	235,20 €	235,20 €	187,20 €	79,80 €	0,00 €	0,00 €	0,00 €	0,00 €	0,48 €	0,48 €	0,48 €	0,39 €	0,16 €	0,00 €			
			Grundsteuer	0,00 €	0,00 €	0,00 €	0,00 €	0,00 €	0,00 €	0,00 €	0,00 €	0,00 €	0,00 €	0,00 €	0,00 €	0,00 €	0,00 €	0,00 €	0,00 €	0,00 €	0,00 €			
			Betriebskosten gesamt:	4.019,53 €	2.481,11 €	3.476,16 €	4.253,73 €	2.943,85 €	4.383,49 €	4.432,85 €	6.010,66 €	4.818,89 €	8,27 €	5,06 €	7,14 €	8,79 €	6,06 €	9,02 €	9,12 €	12,37 €	9,91 €			
			Instandhaltung	7.625,63 €	1.325,75 €	848,91 €	7.978,24 €	3.693,67 €	323,42 €	7.757,32 €	4.826,79 €	3.149,18 €	15,99 €	2,72 €	1,74 €	15,59 €	7,59 €	0,87 €	15,96 €	8,93 €	6,48 €			
			Gesamtkosten	11.646,16 €	3.784,86 €	4.318,17 €	11.831,97 €	6.632,32 €	4.706,91 €	12.189,37 €	10.837,44 €	7.967,75 €	23,96 €	7,78 €	8,89 €	24,35 €	13,65 €	9,69 €	25,08 €	22,30 €	16,39 €			
15102	Sportanlage Asberg Asberger Str. 172 47441 Moers * über TV Asberg	579	Wasser/Abwasser	2.370,48 €	1.064,88 €	1.490,17 €	2.823,60 €	3.349,32 €	2.164,10 €	3.034,64 €	2.848,23 €	2.825,30 €	4,09 €	1,84 €	2,57 €	4,88 €	5,78 €	3,74 €	5,24 €	4,92 €	4,88 €			
			Wärme	0,00 €	0,00 €	0,00 €	0,00 €	0,00 €	0,00 €	0,00 €	0,00 €	0,00 €	0,00 €	0,00 €	0,00 €	0,00 €	0,00 €	0,00 €	0,00 €	0,00 €	0,00 €			
			Schornsteinfeger	0,00 €	54,00 €	0,00 €	93,90 €	0,00 €	49,58 €	0,00 €	0,00 €	0,00 €	0,00 €	0,00 €	0,00 €	0,16 €	0,00 €	0,00 €	0,00 €	0,00 €	0,00 €			
			Wartung	288,86 €	559,64 €	693,22 €	1.828,23 €	864,69 €	1.410,42 €	2.005,63 €	337,56 €	432,37 €	0,50 €	0,97 €	1,20 €	3,16 €	1,49 €	2,44 €	3,46 €	0,58 €	0,75 €			
			Gebäudeversicherung	378,84 €	335,03 €	334,95 €	309,20 €	296,86 €	314,20 €	232,60 €	232,60 €	232,60 €	0,65 €	0,58 €	0,58 €	0,53 €	0,51 €	0,51 €	0,54 €	0,40 €	0,40 €			
			Gartenpflege	0,00 €	0,00 €	0,00 €	0,00 €	2.924,96 €	444,00 €	0,00 €	0,00 €	0,00 €	0,00 €	0,00 €	0,00 €	0,00 €	0,00 €	5,05 €	0,77 €	0,00 €				
			Straßenreinigung	825,00 €	825,00 €	860,20 €	497,20 €	497,20 €	497,20 €	265,20 €	464,20 €	752,40 €	1,42 €	1,42 €	1,49 €	0,86 €	0,86 €	0,86 €	0,46 €	0,80 €	1,30 €			
			Müllbeseitigung	2.589,31 €	2.589,31 €	3.463,20 €	3.607,80 €	3.736,80 €	3.736,80 €	4.981,00 €	3.682,80 €	3.619,80 €	4,47 €	4,47 €	5,98 €	6,23 €	6,45 €	8,60 €	6,36 €	6,25 €				
			Winterdienst	0,00 €	0,00 €	0,00 €	431,20 €	431,20 €	353,20 €	0,00 €	0,00 €	0,00 €	0,00 €	0,00 €	0,00 €	0,74 €	0,74 €	0,89 €	0,00 €	0,00 €				
			Betriebskosten gesamt:	6.452,49 €	5.427,86 €	6.841,74 €	9.891,13 €	12.191,00 €	9.930,16 €	10.944,16 €	7.565,39 €	7.862,47 €	11,14 €	9,37 €	11,82 €	16,56 €	20,90 €	15,60 €	18,90 €	13,07 €	13,58 €			
			Instandhaltung	9.705,10 €	4.131,98 €	12.582,56 €	4.453,38 €	10.833,38 €	11.111,49 €	9.422,63 €	4.826,78 €	1.812,47 €	16,76 €	7,14 €	21,73 €	7,69 €	18,71 €	19,19 €	16,27 €	8,34 €	3,13 €			
			Gesamtkosten	16.157,59 €	9.559,84 €	19.424,30 €	14.044,49 €	22.934,41 €	20.141,65 €	20.366,79 €	12.392,17 €	9.674,4 €	27,91 €	16,51 €	33,55 €	24,26 €	39,61 €	34,79 €	35,18 €	21,40 €	16,71 €			

VE-Nr.:	Gebäudeart	BGF ges. in m²	Kostenarten	2022	2021	2020	2019	2018	2017	2016	2015	2014													
				Verbrauch ges. in €	Verbrauch ges. in €	Verbrauch ges. in €	Verbrauch ges. in €	Verbrauch ges. in €	Verbrauch ges. in €	Verbrauch ges. in €	Verbrauch ges. in €	Verbrauch ges. in €	Verbrauch ges. in €	Verbrauch ges. in €	Verbrauch ges. in €	2022	2021	2020	2019	2018	2017	2016	2015	2014	
													€/ m² BGF	€/ m² BGF	€/ m² BGF	€/ m² BGF	€/ m² BGF	€/ m² BGF	€/ m² BGF	€/ m² BGF	€/ m² BGF	€/ m² BGF	€/ m² BGF	€/ m² BGF	€/ m² BGF
15103	Turnhalle Asberg Asberger Str. 182 47441 Moers	621	Wasser/Abwasser	165,73 €	157,17 €	211,12 €	509,13 €	667,62 €	380,22 €	4.843,52 €	1.046,15 €	1.029,36 €	0,27 €	0,25 €	0,34 €	0,82 €	1,08 €	0,61 €	7,80 €	1,68 €	1,66 €				
			Wärme	5.774,44 €	66,26 €	51,93 €	10.906,03 €	8.382,65 €	4.545,55 €	61,75 €	10.486,54 €	9,30 €	0,10 €	0,11 €	0,08 €	17,56 €	13,50 €	7,32 €	0,10 €	16,89 €					
			Wartung	119,24 €	196,35 €	285,60 €	2.382,12 €	2.009,16 €	2.632,41 €	1.841,67 €	2.904,10 €	2.606,42 €	0,19 €	0,32 €	0,46 €	3,84 €	3,24 €	4,24 €	2,97 €	4,68 €	4,20 €				
			Gebäudeversicherung	422,45 €	374,17 €	374,02 €	349,09 €	335,40 €	335,40 €	355,62 €	262,92 €	262,92 €	0,88 €	0,60 €	0,60 €	0,54 €	0,54 €	0,57 €	0,42 €	0,42 €					
			Garthofpflege	0,00 €	0,00 €	0,00 €	0,00 €	937,51 €	384,00 €	0,00 €	512,50 €	788,45 €	0,00 €	0,00 €	0,00 €	1,51 €	0,62 €	0,00 €	0,83 €	1,24 €					
			Strom	1.126,30 €	1.172,13 €	1.225,34 €	1.543,55 €	2.200,67 €	2.498,07 €	4.873,65 €	1.825,70 €	1.887,56 €	1,81 €	1,89 €	1,97 €	2,49 €	3,54 €	4,02 €	7,85 €	2,94 €	3,04 €				
			Straßenreinigung	255,00 €	255,00 €	265,88 €	153,68 €	153,68 €	153,68 €	150,58 €	143,48 €	232,56 €	0,41 €	0,41 €	0,43 €	0,25 €	0,25 €	0,24 €	0,23 €	0,37 €					
			Milbeseiligung	0,00 €	132,68 €	199,20 €	204,00 €	207,60 €	207,60 €	15.132,00 €	345,60 €	196,80 €	0,00 €	0,21 €	0,32 €	0,33 €	0,33 €	0,33 €	24,37 €	0,56 €	0,32 €				
			Reinigung	0,00 €	0,00 €	686,22 €	0,00 €	4.842,20 €	5.984,39 €	1.674,26 €	5.332,73 €	0,00 €	0,00 €	0,00 €	1,11 €	0,00 €	7,80 €	9,84 €	2,70 €	8,59 €	0,00 €				
			Winterdienst	441,73 €	0,00 €	47,07 €	133,28 €	133,28 €	133,28 €	106,08 €	0,00 €	0,00 €	0,71 €	0,00 €	0,08 €	0,21 €	0,21 €	0,21 €	0,17 €	0,17 €	0,00 €				
			Wachdienst	214,20 €	214,20 €	214,20 €	214,20 €	214,20 €	35,70 €	214,20 €	214,20 €	0,34 €	0,34 €	0,34 €	0,34 €	0,34 €	0,34 €	0,34 €	0,34 €	0,34 €	0,34 €				
			Feuerlöscher Rahmenvertrag	0,00 €	0,00 €	0,00 €	0,00 €	18,92 €	24,87 €	0,00 €	0,00 €	0,00 €	0,00 €	0,00 €	0,00 €	0,00 €	0,03 €	0,04 €	0,00 €	0,00 €	0,00 €				
			Betriebskosten gesamt:	8.519,09 €	2.561,20 €	3.574,91 €	5.540,98 €	22.626,27 €	21.330,77 €	33.558,33 €	12.752,49 €	17.684,55 €	13,72 €	4,12 €	5,76 €	8,92 €	36,44 €	34,35 €	54,04 €	20,54 €	28,48 €				
			Instandhaltung	13,49 €	1.573,38 €	209,13 €	1.222,64 €	3.529,24 €	5.799,07 €	3.752,96 €	2.921,13 €	7.378,74 €	0,02 €	2,53 €	0,34 €	1,97 €	5,68 €	9,34 €	6,04 €	4,70 €	11,88 €				
			Gesamtkosten	8.532,58 €	4.134,58 €	3.784,04 €	6.763,62 €	26.155,51 €	27.129,84 €	37.311,29 €	15.673,62 €	25.063,29 €	13,74 €	6,66 €	6,09 €	10,89 €	42,12 €	43,69 €	60,08 €	25,24 €	40,36 €				
15104	Sportanlage Meerbeck Barbarastr. 18 47443 Moers	987	Abwasser	4.544,32 €	3.964,63 €	5.079,99 €	-1.651,77 €	5.205,37 €	3.195,90 €	4.689,55 €	3.330,84 €	3.122,12 €	4,60 €	4,02 €	5,15 €	-1,67 €	5,27 €	3,24 €	4,75 €	3,37 €	3,16 €				
			Wartung	349,84 €	368,28 €	372,48 €	0,00 €	814,28 €	1.511,35 €	1.710,22 €	255,28 €	0,00 €	0,00 €	0,35 €	0,37 €	0,38 €	0,83 €	0,53 €	1,53 €	1,73 €	0,26 €	0,00 €			
			Gebäudeversicherung	460,90 €	408,63 €	408,43 €	384,12 €	369,23 €	585,09 €	391,90 €	289,54 €	289,54 €	0,47 €	0,41 €	0,41 €	0,39 €	0,37 €	0,59 €	0,40 €	0,29 €	0,29 €				
			Straßenreinigung	38,40 €	38,40 €	39,20 €	36,16 €	36,16 €	36,16 €	33,76 €	39,04 €	0,04 €	0,04 €	0,04 €	0,04 €	0,04 €	0,04 €	0,04 €	0,03 €	0,04 €					
			Milbeseiligung	626,08 €	626,08 €	1.501,00 €	1.407,60 €	1.704,60 €	1.455,60 €	0,00 €	1.581,00 €	2.121,20 €	0,63 €	0,63 €	1,52 €	1,43 €	1,73 €	1,47 €	0,00 €	1,60 €	2,15 €				
			Reinigungsmittel	0,00 €	0,00 €	0,00 €	0,00 €	0,00 €	0,00 €	289,71 €	0,00 €	0,00 €	0,00 €	0,00 €	0,00 €	0,00 €	0,01 €	0,01 €	0,29 €	0,00 €					
			Grundsteuer	421,13 €	421,13 €	421,13 €	421,13 €	421,13 €	421,13 €	421,13 €	421,13 €	421,13 €	0,43 €	0,43 €	0,43 €	0,43 €	0,43 €	0,43 €	0,43 €	0,43 €	0,28 €				
			Betriebskosten gesamt:	6.440,67 €	8.827,15 €	7.822,23 €	4.111,52 €	7.736,49 €	7.295,23 €	7.295,16 €	6.291,24 €	8.850,76 €	6,53 €	6,90 €	7,93 €	5,32 €	7,84 €	7,30 €	7,35 €	6,28 €	5,93 €				
			Instandhaltung	1.456,05 €	833,72 €	2.482,10 €	2.488,82 €	2.031,33 €	3.525,14 €	2.288,29 €	3.562,32 €	1.938,38 €	1,48 €	0,84 €	2,51 €	2,53 €	2,06 €	3,57 €	2,32 €	3,61 €	1,96 €				
			Gesamtkosten	7.896,72 €	6.660,87 €	10.304,33 €	3.910,34 €	9.767,82 €	10.730,37 €	9.544,45 €	9.753,56 €	7.789,14 €	8,00 €	6,75 €	10,44 €	3,96 €	9,90 €	10,87 €	9,67 €	9,89 €	7,89 €				
15105	Sportanlage Scherpenberg Hamburger Str. 200 47443 Moers	529	Wasser/Abwasser	737,04 €	1.329,36 €	729,74 €	1.881,36 €	1.236,36 €	1.004,68 €	3.027,90 €	1.639,20 €	1.409,16 €	1,39 €	2,51 €	1,38 €	3,56 €	2,34 €	1,90 €	5,72 €	2,29 €	1,86 €				
			Wartung	984,09 €	509,17 €	469,62 €	475,81 €	1.014,24 €	271,30 €	3.637,98 €	2.238,70 €	532,94 €	1,88 €	0,98 €	0,89 €	0,90 €	1,92 €	0,51 €	6,88 €	0,33 €	0,70 €				
			Gebäudeversicherung	275,97 €	243,98 €	243,94 €	224,85 €	215,86 €	215,86 €	228,49 €	169,12 €	169,12 €	0,52 €	0,46 €	0,46 €	0,43 €	0,41 €	0,41 €	0,43 €	0,24 €	0,22 €				
			Milbeseiligung	545,96 €	594,08 €	1.056,40 €	1.005,60 €	1.417,70 €	949,20 €	7.938,00 €	1.204,80 €	1.353,50 €	1,03 €	1,12 €	2,00 €	1,90 €	2,68 €	1,79 €	15,01 €	1,69 €	1,79 €				
			Feuerlöscher Rahmenvertrag	0,00 €	0,00 €	0,00 €	0,00 €	0,00 €	37,13 €	0,00 €	25,23 €	0,00 €	0,00 €	0,00 €	0,00 €	0,00 €	0,07 €	0,00 €	0,04 €	0,00 €					
			Grundsteuer	516,45 €	516,45 €	516,45 €	516,45 €	516,45 €	516,45 €	516,45 €	516,45 €	516,45 €	0,98 €	0,98 €	0,98 €	0,98 €	0,98 €	0,98 €	0,98 €	0,72 €	0,45 €				
			Betriebskosten gesamt:	3.059,51 €	3.193,04 €	3.013,15 €	4.104,07 €	4.400,61 €	2.994,62 €	15.348,82 €	3.793,59 €	3.806,69 €	5,78 €	6,04 €	5,70 €	7,76 €	8,32 €	5,66 €	29,01 €	5,31 €	5,04 €				
			Instandhaltung	1.206,82 €	7.245,61 €	8.566,51 €	2.816,72 €	8.613,69 €	4.195,79 €	891,57 €	8.261,56 €	2.412,40 €	2,28 €	13,70 €	16,19 €	5,32 €	16,28 €	7,93 €	1,89 €	11,55 €	3,19 €				
			Gesamtkosten	4.266,33 €	10.438,65 €	11.579,66 €	6.920,79 €	13.014,30 €	7.190,41 €	16.240,39 €	12.055,15 €	6.219,09 €	8,06 €	19,73 €	21,89 €	13,08 €	24,60 €	13,59 €	30,70 €	16,86 €	8,23 €				

VE-Nr.:	Gebäudeart	BGF ges. in m²	Kostenarten	2022	2021	2020	2019	2018	2017	2016	2015	2014	2022	2021	2020	2019	2018	2017	2016	2015	2014			
				Verbrauch ges. in €	Verbrauch ges. in €	Verbrauch ges. in €	Verbrauch ges. in €	Verbrauch ges. in €	Verbrauch ges. in €	Verbrauch ges. in €	Verbrauch ges. in €	Verbrauch ges. in €	Verbrauch ges. in €	Verbrauch ges. in €	Verbrauch ges. in €	€/ m² BGF	€/ m² BGF	€/ m² BGF	€/ m² BGF	€/ m² BGF	€/ m² BGF	€/ m² BGF	€/ m² BGF	€/ m² BGF
15109 Turnhalle Römerstr. Römerstr. 708 47443 Moers	1.041	Wasser/Abwasser	1.096,62 €	993,91 €	738,47 €	1.028,56 €	960,57 €	823,00 €	1.479,35 €	1.449,83 €	975,49 €		1,05 €	0,95 €	0,71 €	0,99 €	0,92 €	0,79 €	1,42 €	1,39 €	0,94 €			
			Wärme	4.071,60 €	4.157,97 €	3.554,75 €	3.348,20 €	4.530,44 €	3.735,51 €	4.631,23 €	5.779,94 €	2.970,69 €		3,91 €	3,99 €	3,41 €	3,22 €	4,35 €	3,59 €	4,45 €	5,55 €	2,85 €		
			Wartung	1.826,93 €	2.129,02 €	4.916,72 €	6.304,39 €	1.787,98 €	3.117,49 €	1.842,94 €	3.054,70 €	1.212,27 €		1,75 €	2,05 €	4,72 €	6,06 €	1,72 €	2,99 €	1,77 €	2,93 €	1,16 €		
			Gebäudeversicherung	498,13 €	439,61 €	439,61 €	399,93 €	383,60 €	383,60 €	405,30 €	300,39 €	300,39 €		0,48 €	0,42 €	0,42 €	0,38 €	0,37 €	0,37 €	0,39 €	0,29 €	0,29 €		
			Gartengröße	0,00 €	0,00 €	0,00 €	0,00 €	1.569,02 €	996,75 €	2.495,75 €	2.827,25 €	1.041,80 €		0,00 €	0,00 €	0,00 €	0,00 €	1,51 €	0,96 €	2,40 €	2,72 €	1,00 €		
			Strom	3.112,00 €	4.060,37 €	4.268,32 €	3.974,00 €	4.298,16 €	3.985,27 €	4.009,90 €	6.446,00 €	74,92 €		2,99 €	3,90 €	4,10 €	3,82 €	4,13 €	3,83 €	3,85 €	6,19 €	0,07 €		
			Müllbeseitigung	225,38 €	225,38 €	1.374,10 €	3.974,89 €	603,60 €	603,60 €	594,00 €	594,00 €	578,40 €		0,22 €	0,22 €	1,32 €	3,82 €	0,58 €	0,58 €	0,57 €	0,57 €	0,56 €		
			Reinigung	94,42 €	534,35 €	182,54 €	780,01 €	489,37 €	118,88 €	394,45 €	378,55 €			0,09 €	0,51 €	0,18 €	0,75 €	0,47 €	0,11 €	0,38 €	0,36 €	0,73 €		
			Winterdienst	809,50 €	402,75 €	106,70 €	440,64 €	725,50 €	603,60 €	0,00 €	620,26 €	0,00 €		0,78 €	0,39 €	0,10 €	0,42 €	0,70 €	0,58 €	0,00 €	0,60 €	0,00 €		
			Feuerlöschischer Rahmenvertrag	0,00 €	0,00 €	0,00 €	0,00 €	0,00 €	0,00 €	0,00 €	0,00 €	0,00 €		0,00 €	0,00 €	0,00 €	0,00 €	0,00 €	0,00 €	0,00 €	0,00 €	0,00 €		
			Wachdienst	214,20 €	214,20 €	214,20 €	214,20 €	214,20 €	214,20 €	214,20 €	214,20 €	214,20 €		0,21 €	0,21 €	0,21 €	0,21 €	0,21 €	0,21 €	0,21 €	0,21 €	0,21 €		
			Grundsteuer	115,07 €	115,07 €	115,07 €	115,07 €	115,07 €	115,07 €	115,07 €	115,07 €	76,20 €		0,11 €	0,11 €	0,11 €	0,11 €	0,11 €	0,11 €	0,11 €	0,11 €	0,11 €	0,07 €	
			Betriebskosten gesamt:				12.063,85 €	13.272,63 €	15.910,48 €	20.579,89 €	15.677,51 €	14.697,06 €	16.182,28 €	21.776,98 €	8.206,90 €	11,89 €	12,75 €	15,28 €	19,77 €	15,06 €	14,12 €	15,54 €	20,92 €	7,88 €
Instandhaltung				4.370,49 €	9.452,03 €	7.404,73 €	15.316,15 €	7.367,42 €	6.867,39 €	7.514,49 €	5.808,01 €	4.949,73 €	4,20 €	9,08 €	7,11 €	14,71 €	7,08 €	6,60 €	7,22 €	5,58 €	4,75 €			
Gesamtkosten				16.434,34 €	22.724,66 €	23.315,21 €	35.896,04 €	23.044,93 €	21.564,45 €	23.696,77 €	27.584,99 €	13.156,63 €	15,79 €	21,83 €	22,40 €	34,48 €	22,14 €	20,72 €	22,76 €	26,50 €	12,64 €			
15110 Sportanlage Repelen Stormstr. 10 47445 Moers	1.707	Wasser/Abwasser	5.591,93 €	10.142,59 €	11.035,00 €	10.753,46 €	11.930,99 €	5.080,58 €	7.389,79 €	5.838,95 €	6.554,50 €		3,28 €	5,94 €	6,46 €	6,30 €	6,99 €	2,96 €	4,33 €	3,42 €	3,84 €			
			Wärme(Ol)	29.917,41 €	57,73 €	0,00 €	162,14 €	0,00 €	50,98 €	0,00 €	94,11 €	129,02 €		17,53 €	0,03 €	0,00 €	0,09 €	0,00 €	0,03 €	0,00 €	0,06 €	0,08 €		
			Wartung	2.574,76 €	2.073,03 €	3.943,75 €	3.798,37 €	1.048,49 €	4.260,34 €	3.452,25 €	8.668,47 €	1.951,12 €		1,51 €	1,21 €	2,31 €	2,23 €	0,61 €	2,50 €	2,02 €	5,08 €	1,14 €		
			Gebäudeversicherung	1.043,90 €	1.759,37 €	1.759,06 €	845,39 €	811,29 €	1.380,00 €	858,10 €	635,46 €	635,46 €		0,81 €	1,03 €	1,03 €	0,50 €	0,48 €	0,81 €	0,50 €	0,37 €	0,37 €		
			Straßenreinigung	637,50 €	637,50 €	664,70 €	384,20 €	384,20 €	384,20 €	375,70 €	358,70 €	581,40 €		0,37 €	0,37 €	0,39 €	0,23 €	0,23 €	0,23 €	0,22 €	0,21 €	0,34 €		
			Müllbeseitigung	1.101,90 €	1.101,90 €	1.696,30 €	1.738,80 €	2.205,40 €	1.380,00 €	1.890,20 €	2.351,80 €			0,65 €	0,65 €	0,99 €	1,02 €	1,29 €	0,83 €	1,10 €	1,07 €	1,38 €		
			Winterdienst	0,00 €	0,00 €	0,00 €	333,20 €	333,20 €	333,20 €	0,00 €	0,00 €	0,00 €		0,00 €	0,00 €	0,00 €	0,20 €	0,20 €	0,00 €	0,00 €	0,00 €			
			Grundsteuer	108,56 €	108,56 €	108,56 €	108,56 €	108,56 €	108,56 €	108,56 €	71,89 €			0,08 €	0,08 €	0,08 €	0,08 €	0,08 €	0,08 €	0,08 €	0,08 €	0,04 €		
			Betriebskosten gesamt:				40.975,96 €	15.880,68 €	19.207,37 €	18.124,12 €	16.822,13 €	12.957,86 €	14.064,60 €	17.532,65 €	12.275,18 €	24,00 €	9,30 €	11,25 €	10,62 €	9,85 €	7,59 €	8,24 €	10,27 €	7,19 €
			Instandhaltung				6.594,88 €	3.241,92 €	7.965,30 €	7.573,79 €	8.320,77 €	8.598,75 €	6.925,37 €	11.055,51 €	24.156,61 €	3,86 €	1,90 €	4,67 €	4,44 €	4,87 €	5,04 €	4,96 €	6,51 €	14,15 €
			Gesamtkosten				47.570,84 €	19.122,60 €	27.172,67 €	25.697,91 €	25.142,90 €	21.556,61 €	20.989,97 €	28.638,16 €	36.431,79 €	27,87 €	11,20 €	15,92 €	15,05 €	14,73 €	12,63 €	12,30 €	16,78 €	21,34 €
			15111 Sportanlage Rheinkamp Wielandstr. 7 47445 Moers	663	Wasser/Abwasser	1.852,56 €	642,38 €	1.086,04 €	1.276,15 €	2.673,59 €	1.088,75 €	2.244,73 €	1.500,41 €	2.275,45 €		2,71 €	0,94 €	1,59 €	1,87 €	3,91 €	1,59 €	3,29 €	2,10 €	3,01 €
						Wärme	0,00 €	59,50 €	44,13 €	55,93 €	0,00 €	93,97 €	0,00 €	53,55 €	0,00 €		0,00 €	0,09 €	0,06 €	0,08 €	0,00 €	0,14 €	0,00 €	0,07 €
Wartung	442,72 €	391,96 €				339,11 €	1.395,26 €	0,00 €	1.050,77 €	417,22 €	680,13 €	2.727,38 €		0,85 €	0,57 €	0,50 €	2,04 €	0,60 €	1,54 €	0,61 €	0,95 €	3,61 €		
Gebäudeversicherung	1.279,27 €	294,53 €				294,46 €	262,48 €	262,48 €	262,48 €	278,10 €	205,74 €	205,74 €		1,87 €	0,43 €	0,43 €	0,38 €	0,38 €	0,38 €	0,41 €	0,29 €	0,27 €		
Reinigung	0,00 €	0,00 €				0,00 €	0,00 €	0,00 €	0,00 €	0,00 €	0,00 €	0,00 €		0,00 €	0,00 €	0,00 €	0,00 €	0,00 €	0,00 €	0,00 €	0,00 €	0,00 €		
Müllbeseitigung	0,00 €	0,00 €				0,00 €	0,00 €	0,00 €	0,00 €	0,00 €	819,40 €	1.297,60 €		0,00 €	0,00 €	0,00 €	0,00 €	0,00 €	0,00 €	1,20 €	1,15 €	1,72 €		
Betriebskosten gesamt:						3.574,55 €	1.388,37 €	1.765,74 €	2.968,82 €	2.936,07 €	2.495,97 €	3.799,45 €	3.299,23 €	6.596,17 €	5,23 €	2,03 €	2,58 €	4,38 €	4,30 €	3,65 €	5,80 €	4,56 €	8,61 €	
Instandhaltung						308,96 €	4.386,03 €	3.546,64 €	4.119,64 €	2.935,16 €	2.019,62 €	2.755,53 €	898,94 €	8.955,32 €	0,45 €	6,42 €	5,20 €	6,03 €	4,30 €	2,95 €	4,03 €	1,13 €	11,85 €	
Gesamtkosten						3.883,51 €	5.774,40 €	5.312,38 €	7.109,36 €	5.874,23 €	4.515,59 €	6.514,98 €	4.067,27 €	15.461,49 €	5,69 €	8,45 €	7,79 €	10,41 €	8,60 €	6,61 €	9,54 €	5,69 €	20,45 €	

VE-Nr.:	Gebäudeart	BGF ges. in m²	Kostenarten	2022	2021	2020	2019	2018	2017	2016	2015	2014															
				Verbrauch ges. in €	Verbrauch ges. in €	Verbrauch ges. in €	Verbrauch ges. in €	Verbrauch ges. in €	Verbrauch ges. in €	Verbrauch ges. in €	Verbrauch ges. in €	Verbrauch ges. in €	Verbrauch ges. in €	Verbrauch ges. in €	Verbrauch ges. in €	Verbrauch ges. in €	Verbrauch ges. in €	Verbrauch ges. in €	Verbrauch ges. in €	Verbrauch ges. in €	Verbrauch ges. in €	Verbrauch ges. in €	Verbrauch ges. in €	Verbrauch ges. in €			
													€ / m² BGF	€ / m² BGF	€ / m² BGF	€ / m² BGF	€ / m² BGF	€ / m² BGF	€ / m² BGF	€ / m² BGF	€ / m² BGF	€ / m² BGF	€ / m² BGF	€ / m² BGF	€ / m² BGF	€ / m² BGF	
15118	Sportanlage FC Meerfeld	299	Wärme	0,00 €	0,00 €	0,00 €	0,00 €	0,00 €	0,00 €	0,00 €	0,00 €	0,00 €	0,00 €	0,00 €	0,00 €	0,00 €	0,00 €	0,00 €	0,00 €	0,00 €	0,00 €	0,00 €	0,00 €	0,00 €	0,00 €		
			Wartung	1.081,65 €	1.197,00 €	1.921,71 €	1.220,26 €	1.547,93 €	2.399,16 €	1.363,29 €	1.363,29 €	232,05 €		3,62 €	4,00 €	6,43 €	4,08 €	5,18 €	8,02 €	4,86 €	1,91 €	0,31 €					
			Gebäudeversicherung	398,75 €	351,90 €	351,90 €	593,44 €	307,99 €	307,99 €	324,45 €	240,41 €			1,33 €	1,19 €	1,19 €	1,98 €	1,93 €	1,99 €	0,34 €	0,32 €						
			Betriebskosten gesamt:	1.480,40 €	1.548,90 €	2.273,61 €	1.813,70 €	1.856,01 €	2.706,24 €	1.687,74 €	1.603,70 €	472,46 €		4,95 €	5,18 €	7,60 €	6,07 €	6,20 €	9,05 €	5,64 €	2,24 €	0,62 €					
			Instandhaltung	222,66 €	3.985,72 €	215,92 €	519,30 €	693,70 €	1.005,09 €	915,16 €	299,29 €	3.524,85 €		0,74 €	13,33 €	0,72 €	1,74 €	2,32 €	3,36 €	3,06 €	0,42 €	4,66 €					
			Gesamtkosten	1.703,06 €	5.534,62 €	2.489,53 €	2.333,00 €	2.548,71 €	3.711,33 €	2.602,90 €	1.902,99 €	3.997,31 €		5,70 €	18,51 €	8,33 €	7,80 €	8,52 €	12,41 €	8,71 €	2,66 €	5,29 €					
15120	Großsportanlage Filder Benden	120	Abwasser	4.491,96 €	1.552,08 €	4.054,49 €	3.516,24 €	4.315,47 €	4.257,95 €	4.698,12 €	3.720,40 €	3.385,24 €		37,43 €	12,93 €	33,79 €	29,30 €	35,96 €	35,48 €	39,15 €	5,20 €	4,48 €					
			Wartung	1.473,40 €	1.884,81 €	5.641,65 €	2.925,11 €	2.058,46 €	4.081,46 €	3.318,05 €	2.769,80 €	2.443,07 €		12,28 €	15,71 €	47,01 €	24,38 €	17,15 €	34,01 €	27,65 €	3,67 €	3,23 €					
			Müllbeseitigung	2.731,09 €	6.978,04 €	3.705,60 €	3.886,20 €	0,00 €	1.999,35 €	0,00 €	0,00 €	0,00 €		22,78 €	58,15 €	30,88 €	32,14 €	0,00 €	16,66 €	0,00 €	0,00 €	0,00 €					
			Versicherung	800,18 €	706,21 €	642,45 €	642,45 €	616,22 €	616,22 €	651,07 €	482,47 €	380,65 €		6,67 €	5,89 €	5,35 €	5,35 €	5,14 €	5,14 €	5,43 €	0,67 €	0,50 €					
			Betriebskosten gesamt:	9.496,63 €	11.121,14 €	14.044,19 €	10.940,00 €	6.990,15 €	10.954,88 €	8.667,24 €	6.972,77 €	6.208,96 €		79,14 €	92,68 €	117,03 €	91,17 €	58,25 €	91,29 €	72,23 €	9,75 €	8,21 €					
			Instandhaltung	3.992,93 €	5.994,96 €	3.347,41 €	3.475,41 €	7.059,22 €	17.468,74 €	3.088,31 €	4.382,48 €	240,83 €		33,27 €	49,96 €	27,90 €	28,96 €	58,83 €	145,57 €	25,74 €	6,13 €	0,32 €					
			Gesamtkosten	13.489,56 €	17.116,10 €	17.391,60 €	14.415,41 €	14.049,37 €	28.423,62 €	11.755,55 €	11.355,25 €	6.449,79 €		112,41 €	142,63 €	144,93 €	120,13 €	117,08 €	236,86 €	97,96 €	15,88 €	8,53 €					
15121	Sporthalle TÜV-Nord Rommerstraße 663 47443 Moers	580	Wasser/Abwasser	727,75 €	763,78 €	0,00 €	0,00 €	0,00 €	0,00 €	0,00 €	0,00 €	0,00 €		1,25 €	1,32 €	0,00 €	0,00 €	0,00 €	0,00 €	0,00 €	0,00 €	0,00 €	0,00 €	0,00 €	0,00 €		
			Wärme	7.654,29 €	8.400,00 €	0,00 €	0,00 €	0,00 €	0,00 €	0,00 €	0,00 €	0,00 €		13,20 €	14,48 €	0,00 €	0,00 €	0,00 €	0,00 €	0,00 €	0,00 €	0,00 €	0,00 €	0,00 €	0,00 €		
			Strom	-265,84 €	1.109,79 €	0,00 €	0,00 €	0,00 €	0,00 €	0,00 €	0,00 €	0,00 €		-0,46 €	1,91 €	0,00 €	0,00 €	0,00 €	0,00 €	0,00 €	0,00 €	0,00 €	0,00 €	0,00 €	0,00 €		
			Wartung	642,36 €	0,00 €	0,00 €	0,00 €	0,00 €	0,00 €	0,00 €	0,00 €	0,00 €		1,11 €	0,00 €	0,00 €	0,00 €	0,00 €	0,00 €	0,00 €	0,00 €	0,00 €	0,00 €	0,00 €	0,00 €		
			Müllbeseitigung	1.510,43 €	0,00 €	0,00 €	0,00 €	0,00 €	0,00 €	0,00 €	0,00 €	0,00 €		2,60 €	0,00 €	0,00 €	0,00 €	0,00 €	0,00 €	0,00 €	0,00 €	0,00 €	0,00 €	0,00 €	0,00 €		
			Reinigung	4.291,53 €	0,00 €	0,00 €	0,00 €	0,00 €	0,00 €	0,00 €	0,00 €	0,00 €		7,38 €	0,00 €	0,00 €	0,00 €	0,00 €	0,00 €	0,00 €	0,00 €	0,00 €	0,00 €	0,00 €	0,00 €		
			Betriebskosten gesamt:	14.590,53 €	10.273,57 €	0,00 €	0,00 €	0,00 €	0,00 €	0,00 €	0,00 €	0,00 €		25,99 €	17,71 €	0,00 €	0,00 €	0,00 €	0,00 €	0,00 €	0,00 €	0,00 €	0,00 €	0,00 €	0,00 €		
			Instandhaltung	21.054,23 €	2.202,76 €	0,00 €	0,00 €	0,00 €	0,00 €	0,00 €	0,00 €	0,00 €		36,30 €	3,80 €	0,00 €	0,00 €	0,00 €	0,00 €	0,00 €	0,00 €	0,00 €	0,00 €	0,00 €	0,00 €		
			Gesamtkosten	35.604,78 €	12.476,33 €	0,00 €	0,00 €	0,00 €	0,00 €	0,00 €	0,00 €	0,00 €		61,39 €	21,51 €	0,00 €	0,00 €	0,00 €	0,00 €	0,00 €	0,00 €	0,00 €	0,00 €	0,00 €	0,00 €		

VE-Nr.:	Gebäudeart	BGF ges. in m²	Kostenarten	2022	2021	2020	2019	2018	2017	2016	2015	2014												
				Verbrauch ges. in €	Verbrauch ges. in €	Verbrauch ges. in €	Verbrauch ges. in €	Verbrauch ges. in €	Verbrauch ges. in €	Verbrauch ges. in €	Verbrauch ges. in €	Verbrauch ges. in €	Verbrauch ges. in €	Verbrauch ges. in €	Verbrauch ges. in €	2022	2021	2020	2019	2018	2017	2016	2015	2014
													€/ m² BGF	€/ m² BGF	€/ m² BGF	€/ m² BGF	€/ m² BGF	€/ m² BGF	€/ m² BGF	€/ m² BGF	€/ m² BGF	€/ m² BGF	€/ m² BGF	€/ m² BGF
15122	Sportheile Erlenweg	658	Wasser/Abwasser	1.441,98 €	5.406,92 €	0,00 €	0,00 €	0,00 €	0,00 €	0,00 €	0,00 €	0,00 €	0,27 €	1,00 €	0,00 €	0,00 €	0,00 €	0,00 €	0,00 €	0,00 €	0,00 €	0,00 €	0,00 €	
			Wärme	5.050,12 €	0,00 €	0,00 €	0,00 €	0,00 €	0,00 €	0,00 €	0,00 €	0,00 €	0,93 €											
	Erlenweg 20/22		Wartung	3.545,40 €	5.152,53 €	0,00 €	0,00 €	0,00 €	0,00 €	0,00 €	0,00 €	0,00 €	0,86 €	0,95 €	0,00 €	0,00 €	0,00 €	0,00 €	0,00 €	0,00 €	0,00 €	0,00 €	0,00 €	
	47447 Moers		Versicherung	525,75 €	465,72 €	0,00 €	0,00 €	0,00 €	0,00 €	0,00 €	0,00 €	0,00 €	0,10 €	0,09 €	0,00 €	0,00 €	0,00 €	0,00 €	0,00 €	0,00 €	0,00 €	0,00 €	0,00 €	
			Reinigung	6.341,27 €	3.943,12 €	0,00 €	0,00 €	0,00 €	0,00 €	0,00 €	0,00 €	0,00 €	1,17 €	0,73 €	0,00 €	0,00 €	0,00 €	0,00 €	0,00 €	0,00 €	0,00 €	0,00 €	0,00 €	
			Betriebskosten gesamt:	16.904,52 €	14.968,29 €	0,00 €	0,00 €	0,00 €	0,00 €	0,00 €	0,00 €	0,00 €	3,13 €	2,77 €	0,00 €	0,00 €	0,00 €	0,00 €	0,00 €	0,00 €	0,00 €	0,00 €	0,00 €	
			Instandhaltung	3.558,77 €	1.740,93 €	0,00 €	0,00 €	0,00 €	0,00 €	0,00 €	0,00 €	0,00 €	0,66 €	0,32 €	0,00 €	0,00 €	0,00 €	0,00 €	0,00 €	0,00 €	0,00 €	0,00 €	0,00 €	
			Gesamtkosten	20.463,29 €	16.709,22 €	0,00 €	0,00 €	0,00 €	0,00 €	0,00 €	0,00 €	0,00 €	3,79 €	3,09 €	0,00 €	0,00 €	0,00 €	0,00 €	0,00 €	0,00 €	0,00 €	0,00 €	0,00 €	
Zusammenstellung	Sporteinrichtungen	16.452	Wasser/Abwasser	22.973,40 €	28.454,84 €	26.488,41 €	30.813,34 €	43.210,56 €	27.710,31 €	47.393,46 €	36.538,79 €	35.967,24 €	1,40 €	1,73 €	1,61 €	1,87 €	2,63 €	1,68 €	2,88 €	2,22 €	2,19 €			
			Wärme	71.527,30 €	58.565,83 €	41.684,60 €	50.258,44 €	53.421,05 €	52.520,31 €	54.707,85 €	63.953,60 €	66.279,62 €	4,35 €	3,56 €	2,53 €	3,05 €	3,25 €	3,19 €	3,33 €	3,89 €	4,03 €			
			Wartung	43.999,82 €	58.166,38 €	56.488,36 €	61.630,03 €	48.418,22 €	68.226,72 €	60.652,78 €	54.121,86 €	50.710,43 €	2,67 €	3,54 €	3,43 €	3,75 €	2,94 €	4,15 €	3,69 €	3,29 €	3,08 €			
			Gebäudeversicherung	12.641,59 €	10.927,73 €	11.198,47 €	9.983,43 €	9.341,86 €	10.509,87 €	9.910,34 €	7.639,51 €	7.529,56 €	0,77 €	0,66 €	0,68 €	0,61 €	0,57 €	0,64 €	0,60 €	0,46 €	0,46 €			
			Gartenpflege	0,00 €	0,00 €	0,00 €	0,00 €	16.057,65 €	9.392,58 €	7.914,18 €	16.863,08 €	6.760,48 €	0,00 €	0,00 €	0,00 €	0,00 €	0,98 €	0,57 €	0,48 €	1,02 €	0,41 €			
			Strom	45.028,52 €	44.826,71 €	43.865,46 €	52.794,89 €	53.194,41 €	47.302,57 €	30.488,89 €	55.082,04 €	53.894,70 €	2,74 €	2,72 €	2,67 €	3,21 €	3,23 €	2,88 €	1,85 €	3,35 €	3,28 €			
			Strassenreinigung	3.073,15 €	3.046,47 €	3.155,47 €	1.493,04 €	1.505,42 €	1.480,70 €	1.398,93 €	2.295,94 €	0,19 €	0,19 €	0,09 €	0,09 €	0,09 €	0,09 €	0,09 €	0,09 €	0,09 €	0,14 €			
			Müllbeseitigung	15.827,14 €	17.793,10 €	22.789,60 €	22.231,50 €	19.650,57 €	17.436,46 €	40.094,60 €	12.490,20 €	9.379,80 €	0,96 €	1,08 €	1,39 €	1,35 €	1,19 €	1,06 €	2,44 €	0,76 €	0,57 €			
			Reinigung	43.415,84 €	21.374,10 €	25.324,54 €	32.201,82 €	35.239,60 €	35.188,30 €	35.213,95 €	38.260,71 €	28.434,09 €	2,64 €	1,30 €	1,54 €	1,96 €	2,14 €	2,14 €	2,33 €	1,73 €				
			Ungezieferbekämpfung	0,00 €	0,00 €	0,00 €	0,00 €	0,00 €	0,00 €	0,00 €	0,00 €	0,00 €	0,00 €	0,00 €	0,00 €	0,00 €	0,00 €	0,00 €	0,00 €	0,00 €				
			Winterdienst	2.612,15 €	402,75 €	325,33 €	1.647,61 €	1.932,47 €	1.821,30 €	931,32 €	1.262,04 €	332,53 €	0,16 €	0,02 €	0,02 €	0,10 €	0,12 €	0,11 €	0,06 €	0,08 €	0,02 €			
			Feuerlöscher	0,00 €	0,00 €	0,00 €	0,00 €	164,34 €	391,22 €	50,46 €	69,50 €	0,00 €	0,00 €	0,00 €	0,00 €	0,01 €	0,02 €	0,00 €	0,00 €	0,00 €				
			Wachdienst	25.309,86 €	8.901,06 €	2.311,55 €	16.894,74 €	4.025,41 €	1.317,49 €	4.840,45 €	8.928,32 €	24.782,21 €	1,54 €	0,55 €	0,14 €	1,03 €	0,24 €	0,08 €	0,29 €	0,54 €	1,51 €			
			Grundsteuer	2.012,65 €	2.012,65 €	2.012,65 €	2.012,65 €	2.012,65 €	2.012,65 €	2.012,65 €	2.012,65 €	1.332,71 €	0,12 €	0,12 €	0,12 €	0,12 €	0,12 €	0,12 €	0,12 €	0,12 €	0,08 €			
			Betriebskosten gesamt:	288.505,42 €	261.361,99 €	245.411,37 €	281.951,50 €	288.161,84 €	275.335,31 €	295.639,17 €	298.582,19 €	287.768,81 €	17,54 €	15,89 €	14,92 €	17,14 €	17,52 €	16,74 €	17,97 €	18,15 €	17,49 €			
			Instandhaltung	165.062,29 €	95.402,95 €	96.854,50 €	98.806,98 €	105.080,65 €	154.587,68 €	103.175,16 €	92.986,57 €	110.489,28 €	10,03 €	5,80 €	5,89 €	6,01 €	6,39 €	9,40 €	6,27 €	5,65 €	6,72 €			
			Gesamtkosten	453.567,71 €	356.764,94 €	342.265,87 €	380.758,47 €	393.242,49 €	429.922,99 €	398.814,33 €	391.568,76 €	398.258,09 €	27,57 €	21,69 €	20,80 €	23,14 €	23,90 €	26,13 €	24,24 €	23,80 €	24,21 €			

VE-Nr.:	Gebäudeart	BGF ges. in m²	Kostenarten	2022	2021	2020	2019	2018	2017	2016	2015	2014	2022	2021	2020	2019	2018	2017	2016	2015	2014	
				Verbrauch ges. in €	Verbrauch ges. in €	Verbrauch ges. in €	Verbrauch ges. in €	Verbrauch ges. in €	Verbrauch ges. in €	Verbrauch ges. in €	Verbrauch ges. in €	Verbrauch ges. in €	Verbrauch ges. in €	Verbrauch ges. in €	Verbrauch ges. in €	€/ m² BGF	€/ m² BGF	€/ m² BGF	€/ m² BGF	€/ m² BGF	€/ m² BGF	€/ m² BGF
Freizeiteinrichtungen:																						
15200	Streichelzoo	518	Wasser/Abwasser	3.477,34 €	2.024,58 €	1.063,74 €	9.966,61 €	843,30 €	3.749,05 €	2.894,41 €	2.344,88 €	2.831,83 €	6,71 €	3,91 €	2,09 €	19,24 €	1,63 €	7,24 €	5,59 €	4,53 €	5,47 €	
	Verkeer Str. 45		Wärme	5.105,82 €	3.291,39 €	1.656,79 €	2.722,92 €	2.831,90 €	1.428,90 €	1.171,43 €	2.014,74 €	3.579,04 €	9,86 €	6,35 €	3,20 €	5,26 €	5,47 €	2,76 €	2,26 €	3,89 €	6,91 €	
	47447 Moers		Wartung	199,49 €	742,48 €	0,00 €	440,17 €	240,70 €	319,23 €	1.190,48 €	305,94 €	1.382,60 €	0,39 €	1,43 €	0,00 €	0,85 €	0,40 €	0,82 €	2,30 €	0,59 €	2,67 €	
			Gebäudeversicherung	258,72 €	230,93 €	936,86 €	227,66 €	219,49 €	219,49 €	234,44 €	172,48 €	172,48 €	0,50 €	0,45 €	1,81 €	0,44 €	0,42 €	0,45 €	0,45 €	0,33 €	0,33 €	
			Strom	0,00 €	8.630,00 €	8.545,62 €	4.779,10 €	1.257,53 €	7.680,89 €	8.972,79 €	5.175,63 €	5.246,90 €	0,00 €	16,66 €	16,50 €	9,23 €	2,43 €	14,83 €	17,32 €	9,99 €	10,13 €	
			Winterdienst	0,00 €	0,00 €	0,00 €	0,00 €	0,00 €	0,00 €	0,00 €	0,00 €	0,00 €	0,00 €	0,00 €	0,00 €	0,00 €	0,00 €	0,00 €	0,00 €	0,00 €		
			Reinigung	755,90 €	903,34 €	497,54 €	388,88 €	1.799,86 €	1.756,93 €	1.566,90 €	2.668,09 €	897,78 €	1,46 €	1,74 €	0,96 €	0,75 €	3,47 €	3,39 €	3,02 €	5,15 €	1,73 €	
			Wachdienst	6.793,33 €	6.269,79 €	5.615,10 €	5.858,38 €	0,00 €	0,00 €	0,00 €	0,00 €	0,00 €	13,11 €	12,10 €	10,84 €	11,31 €	0,00 €	0,00 €	0,00 €	0,00 €		
			Betriebskosten gesamt:	16.580,60 €	22.092,51 €	16.335,65 €	24.383,72 €	7.192,78 €	16.150,89 €	16.030,48 €	12.881,86 €	14.110,12 €	32,03 €	42,65 €	35,40 €	47,07 €	13,89 €	29,26 €	30,85 €	24,48 €	27,24 €	
			Instandhaltung	3.547,11 €	10.488,83 €	7.112,71 €	1.513,75 €	2.294,15 €	4.177,07 €	3.089,93 €	7.187,35 €	2.727,51 €	6,85 €	20,25 €	13,73 €	2,92 €	4,25 €	9,06 €	5,93 €	13,83 €	5,27 €	
			Gesamtkosten	20.127,71 €	32.581,33 €	25.448,36 €	25.897,47 €	9.396,93 €	19.332,16 €	19.100,38 €	19.839,01 €	16.837,63 €	38,88 €	62,90 €	49,13 €	50,00 €	18,14 €	37,32 €	36,87 €	38,30 €	32,51 €	
15202	Café im Freizeitpark		143	Wasser/Abwasser	1.026,46 €	1.057,02 €	1.102,70 €	1.109,16 €	317,29 €	1.028,29 €	515,40 €	508,59 €	810,03 €	7,18 €	7,39 €	7,71 €	7,76 €	2,22 €	7,19 €	3,60 €	3,56 €	5,66 €
	Krefelder Str. 79			Wärme	0,00 €	0,00 €	0,00 €	0,00 €	297,26 €	568,03 €	45,29 €	69,72 €	53,66 €	0,00 €	0,00 €	0,00 €	0,00 €	2,08 €	3,97 €	0,32 €	0,49 €	0,38 €
	47441 Moers			Gebäudeversicherung	112,29 €	99,09 €	99,09 €	90,16 €	86,47 €	86,47 €	91,36 €	67,70 €	67,70 €	0,79 €	0,69 €	0,69 €	0,63 €	0,60 €	0,64 €	0,64 €	0,47 €	0,47 €
	Wurde 2022 geschlossen			Strom	7,41 €	174,81 €	484,96 €	424,27 €	357,21 €	1.185,47 €	228,24 €	143,78 €	227,72 €	0,05 €	1,22 €	3,39 €	2,97 €	2,50 €	8,29 €	1,58 €	1,01 €	1,59 €
				Müllbeseitigung	132,68 €	132,68 €	199,20 €	204,00 €	207,60 €	207,60 €	690,00 €	204,00 €	196,80 €	0,93 €	0,93 €	1,39 €	1,45 €	1,45 €	4,20 €	1,43 €	1,43 €	1,38 €
		Reinigung		755,91 €	903,34 €	497,57 €	388,80 €	1.291,85 €	1.404,58 €	2.587,79 €	2.103,51 €	243,30 €	5,29 €	6,32 €	3,48 €	2,72 €	9,03 €	9,82 €	1,81 €	14,71 €	1,70 €	
		Betriebskosten gesamt:		2.034,75 €	2.386,94 €	2.383,52 €	2.216,48 €	2.567,68 €	4.480,44 €	1.737,08 €	3.097,30 €	1.599,21 €	14,23 €	16,55 €	16,67 €	15,50 €	17,89 €	31,33 €	12,15 €	21,66 €	11,18 €	
		Instandhaltung		0,00 €	1.640,75 €	1.547,15 €	2.282,25 €	1.769,80 €	7.584,22 €	4.664,28 €	1.222,21 €	2.517,36 €	0,00 €	11,47 €	10,82 €	15,82 €	12,37 €	53,04 €	32,62 €	8,55 €	17,60 €	
		Gesamtkosten		2.034,75 €	4.007,69 €	3.930,67 €	4.478,73 €	4.327,28 €	12.064,66 €	6.401,36 €	4.319,51 €	4.116,57 €	14,23 €	28,03 €	27,49 €	31,32 €	30,26 €	84,37 €	44,76 €	30,21 €	28,79 €	
Zusammenstellung Freizeiteinrichtungen																						
661	Wasser/Abwasser	4.503,80 €		3.081,60 €	2.186,44 €	11.075,77 €	1.160,59 €	4.777,94 €	3.409,81 €	2.853,47 €	3.641,86 €	6,81 €	4,66 €	3,31 €	16,76 €	1,78 €	7,23 €	5,16 €	4,32 €	5,51 €		
	Wärme	5.105,82 €		3.291,39 €	1.656,79 €	2.722,92 €	2.831,90 €	1.428,90 €	1.171,43 €	2.014,74 €	3.579,04 €	7,72 €	4,98 €	2,51 €	4,12 €	4,28 €	3,02 €	1,77 €	3,15 €	5,50 €		
	Wartung	199,49 €		742,48 €	0,00 €	440,17 €	537,96 €	405,70 €	1.235,77 €	373,54 €	1.450,30 €	0,30 €	1,12 €	0,00 €	0,67 €	0,81 €	0,81 €	1,87 €	0,57 €	2,19 €		
	Gebäudeversicherung	371,01 €		330,02 €	1.035,95 €	317,82 €	305,96 €	1.404,96 €	325,80 €	316,26 €	400,20 €	0,56 €	0,50 €	1,57 €	0,48 €	0,61 €	0,49 €	0,48 €	0,61 €			
	Strom	7,41 €		8.804,81 €	8.545,62 €	4.779,10 €	1.257,53 €	7.680,89 €	8.972,79 €	5.175,63 €	5.246,90 €	0,01 €	13,32 €	13,66 €	7,87 €	2,44 €	11,93 €	13,92 €	8,14 €	8,23 €		
	Müllbeseitigung	132,68 €		132,68 €	199,20 €	204,00 €	207,60 €	207,60 €	690,00 €	204,00 €	196,80 €	0,20 €	0,20 €	0,30 €	0,31 €	0,31 €	2,12 €	0,39 €	3,18 €	0,37 €		
	Reinigung	1.511,81 €	1.806,68 €	995,11 €	777,77 €	3.091,71 €	6.237,37 €	3.303,98 €	5.765,39 €	2.486,90 €	2,29 €	2,73 €	1,51 €	1,18 €	4,68 €	9,44 €	5,00 €	8,72 €	3,78 €			
	Grundsteuer	0,00 €	0,00 €	0,00 €	0,00 €	0,00 €	0,00 €	0,00 €	1.222,21 €	2.517,36 €	0,00 €	0,00 €	0,00 €	0,00 €	0,00 €	0,00 €	0,00 €	1,85 €	3,81 €			
	Wachdienst	6.793,33 €	6.269,79 €	5.615,10 €	5.858,38 €	0,00 €	0,00 €	0,00 €	0,00 €	0,00 €	10,28 €	9,49 €	8,49 €	0,00 €	0,00 €	0,00 €	0,00 €	0,00 €				
	Betriebskosten gesamt:	18.625,35 €	24.489,45 €	20.719,17 €	20.741,82 €	9.790,46 €	24.115,97 €	18.904,61 €	20.098,47 €	19.825,90 €	28,18 €	37,00 €	31,35 €	31,38 €	14,75 €	36,48 €	28,60 €	30,41 €	29,99 €			
	Instandhaltung	3.547,11 €	12.129,57 €	8.659,86 €	3.775,00 €	3.973,75 €	11.781,29 €	7.734,21 €	8.379,56 €	5.244,87 €	5,37 €	18,35 €	13,10 €	5,71 €	6,01 €	17,79 €	11,70 €	12,68 €	7,93 €			
	Gesamtkosten	22.172,46 €	36.589,02 €	29.379,03 €	24.517,82 €	13.724,21 €	35.877,26 €	26.638,82 €	28.478,03 €	25.070,77 €	33,54 €	55,35 €	44,45 €	37,09 €	20,76 €	54,28 €	40,30 €	43,08 €	37,93 €			

VE-Nr.:	Gebäudeart	BGF ges. in m ²	Kostenarten	2022	2021	2020	2019	2018	2017	2016	2015	2014										
				Verbrauch ges. in €	Verbrauch ges. in €	Verbrauch ges. in €	Verbrauch ges. in €	Verbrauch ges. in €	Verbrauch ges. in €	Verbrauch ges. in €	Verbrauch ges. in €	Verbrauch ges. in €	Verbrauch ges. in €	Verbrauch ges. in €	2022 €/ m ² BGF	2021 €/ m ² BGF	2020 €/ m ² BGF	2019 €/ m ² BGF	2018 €/ m ² BGF	2017 €/ m ² BGF	2016 €/ m ² BGF	2015 €/ m ² BGF
WC-Anlagen:																						
17110 WC-Meerbeck Markt	63		Wasser/Abwasser	443,60 €	447,44 €	563,97 €	589,00 €	477,71 €	380,55 €	874,58 €	417,19 €	639,67 €	7,04 €	7,10 €	8,95 €	9,35 €	7,58 €	6,04 €	13,88 €	6,62 €	10,15 €	
			Wärme	0,00 €	0,00 €	0,00 €	0,00 €	0,00 €	0,00 €	0,00 €	0,00 €	0,00 €	0,00 €	0,00 €	0,00 €	0,00 €	0,00 €	0,00 €	0,00 €	0,00 €	0,00 €	
			Wartung	127,37 €	0,00 €	146,37 €	153,21 €	0,00 €	0,00 €	173,07 €	0,00 €	0,00 €	2,02 €	0,00 €	2,31 €	2,41 €	0,00 €	0,00 €	2,78 €	0,00 €	2,16 €	
			Gebäudeversicherung	34,67 €	30,60 €	30,60 €	27,84 €	0,00 €	0,00 €	0,00 €	0,00 €	0,00 €	0,55 €	0,49 €	0,49 €	0,44 €	0,00 €	0,00 €	0,00 €	0,00 €	0,00 €	
			Strom	468,45 €	687,81 €	716,78 €	677,90 €	663,93 €	528,00 €	160,89 €	250,48 €	610,70 €	7,44 €	10,92 €	11,38 €	10,76 €	10,54 €	8,38 €	2,55 €	3,98 €	9,69 €	
			Reinigung	755,92 €	903,34 €	18,83 €	388,89 €	1.291,85 €	1.404,57 €	258,79 €	2.000,81 €	243,29 €	12,00 €	14,34 €	0,30 €	6,17 €	20,51 €	22,29 €	4,11 €	31,76 €	3,86 €	
			Ungeschieferbekämpfung	0,00 €	0,00 €	0,00 €	0,00 €	0,00 €	0,00 €	0,00 €	0,00 €	0,00 €	0,00 €	0,00 €	0,00 €	0,00 €	0,00 €	0,00 €	0,00 €	0,00 €	0,00 €	
			Betriebskosten gesamt:	1.830,01 €	2.068,19 €	1.475,55 €	1.835,64 €	2.433,49 €	2.313,12 €	1.467,93 €	2.668,48 €	1.493,66 €	29,05 €	32,84 €	23,42 €	29,14 €	38,63 €	36,72 €	23,30 €	42,36 €	23,71 €	
			Instandhaltung	2.035,21 €	280,22 €	253,33 €	795,25 €	567,19 €	1.674,93 €	2.336,14 €	544,30 €	1.640,83 €	32,30 €	4,45 €	4,02 €	9,00 €	28,59 €	37,98 €	8,64 €	26,04 €		
			Gesamtkosten	3.865,22 €	2.348,41 €	1.728,88 €	2.630,89 €	3.000,68 €	3.988,04 €	3.804,07 €	3.212,70 €	3.134,49 €	61,35 €	37,29 €	27,44 €	41,76 €	47,63 €	63,30 €	30,94 €	51,00 €	49,75 €	
17130 WC Königlicher Hof	49		Wartung	1.656,48 €	0,00 €	0,00 €	0,00 €	0,00 €	0,00 €	0,00 €	919,18 €	905,59 €	33,81 €	0,00 €	0,00 €	0,00 €	0,00 €	0,00 €	0,00 €	18,76 €	18,48 €	
			Gebäudeversicherung	53,30 €	0,00 €	0,00 €	0,00 €	0,00 €	0,00 €	0,00 €	0,00 €	0,00 €	1,09 €	0,00 €	0,00 €	0,00 €	0,00 €	0,00 €	0,00 €	0,00 €	0,00 €	
			Reinigung	817,41 €	0,00 €	0,00 €	0,00 €	1.295,94 €	1.524,95 €	380,21 €	2.054,50 €	243,30 €	16,88 €	0,00 €	0,00 €	28,45 €	31,12 €	41,93 €	41,33 €	4,97 €		
			Betriebskosten gesamt	2.527,19 €	0,00 €	0,00 €	0,00 €	1.295,94 €	1.524,95 €	380,21 €	2.973,77 €	1.148,89 €	51,98 €	0,00 €	0,00 €	28,45 €	31,12 €	7,76 €	60,69 €	23,45 €		
			Instandhaltung	1.243,55 €	0,00 €	0,00 €	0,00 €	1.065,05 €	2.428,09 €	1.425,15 €	1.551,66 €	6.271,91 €	25,38 €	0,00 €	0,00 €	21,74 €	49,55 €	29,08 €	31,67 €	128,00 €		
			Gesamtkosten	3.770,74 €	0,00 €	0,00 €	0,00 €	2.360,99 €	3.953,04 €	1.805,36 €	4.525,43 €	7.420,80 €	76,95 €	0,00 €	0,00 €	48,18 €	80,67 €	36,84 €	92,36 €	151,44 €		
17170 WC Homberger Str.	7		Wasser/Abwasser	724,90 €	533,86 €	562,07 €	677,87 €	658,13 €	455,88 €	400,50 €	408,79 €	459,17 €	103,56 €	76,27 €	80,30 €	96,84 €	94,02 €	65,13 €	57,21 €	58,40 €	65,60 €	
			Wärme	0,00 €	0,00 €	0,00 €	0,00 €	0,00 €	0,00 €	31,34 €	49,68 €	53,66 €	0,00 €	0,00 €	0,00 €	0,00 €	4,48 €	7,10 €	7,67 €			
			Gebäudeversicherung	40,44 €	72,38 €	72,38 €	72,38 €	72,38 €	72,38 €	76,49 €	68,59 €	66,65 €	5,78 €	10,34 €	10,34 €	10,34 €	10,34 €	10,34 €	10,34 €	8,08 €	8,09 €	
			Strom	453,13 €	380,00 €	0,00 €	711,57 €	690,84 €	608,88 €	420,83 €	369,00 €	345,86 €	64,73 €	54,29 €	0,00 €	101,65 €	98,69 €	86,98 €	60,12 €	52,71 €	49,41 €	
			Reinigung	0,00 €	0,00 €	16,71 €	0,00 €	314,87 €	0,00 €	548,02 €	0,00 €	548,02 €	0,00 €	2,39 €	0,00 €	0,00 €	44,98 €	0,00 €	78,29 €			
			Betriebskosten gesamt:	1.218,47 €	986,24 €	634,45 €	1.478,53 €	1.438,06 €	1.137,14 €	1.244,03 €	884,03 €	1.463,34 €	174,07 €	140,89 €	90,64 €	211,22 €	205,44 €	162,45 €	177,72 €	126,29 €	209,05 €	
			Instandhaltung	0,00 €	0,00 €	0,00 €	0,00 €	0,00 €	0,00 €	314,87 €	0,00 €	84,42 €	0,00 €	0,00 €	0,00 €	0,00 €	0,00 €	44,98 €	0,00 €	12,06 €		
			Gesamtkosten	1.218,47 €	986,24 €	634,45 €	1.478,53 €	1.438,06 €	1.137,14 €	1.558,90 €	884,03 €	1.547,78 €	174,07 €	140,89 €	90,64 €	211,22 €	205,44 €	162,45 €	222,70 €	126,29 €	221,11 €	
17150 WC Anlage Vinzenzstr. 17	7		Strom	1.569,54 €	1.480,00 €	1.441,23 €	835,74 €	141,69 €	776,69 €	0,00 €	0,00 €	0,00 €	224,22 €	211,43 €	205,89 €	119,39 €	110,96 €	0,00 €	0,00 €	0,00 €	0,00 €	
			Reinigung	0,00 €	0,00 €	0,00 €	0,00 €	929,60 €	405,00 €	0,00 €	0,00 €	0,00 €	0,00 €	0,00 €	0,00 €	0,00 €	0,00 €	0,00 €	0,00 €	0,00 €		
			Betriebskosten gesamt:	1.569,54 €	1.480,00 €	1.441,23 €	835,74 €	1.071,29 €	1.181,69 €	0,00 €	0,00 €	0,00 €	224,22 €	211,43 €	205,89 €	119,39 €	110,96 €	0,00 €	0,00 €	0,00 €	0,00 €	
			Instandhaltung	0,00 €	0,00 €	0,00 €	629,09 €	0,00 €	380,80 €	0,00 €	0,00 €	0,00 €	0,00 €	0,00 €	0,00 €	89,87 €	0,00 €	54,40 €	0,00 €	0,00 €		
			Gesamtkosten	1.569,54 €	1.480,00 €	1.441,23 €	1.464,83 €	1.071,29 €	1.562,49 €	0,00 €	0,00 €	0,00 €	224,22 €	211,43 €	205,89 €	209,26 €	150,96 €	223,21 €	0,00 €	0,00 €		
Zusammenstellung WC-Anlagen (Ohne Repelen)																						
	126		Wasser/Abwasser	1.168,50 €	981,30 €	1.126,04 €	1.266,87 €	1.135,84 €	836,43 €	1.275,08 €	825,98 €	1.098,84 €	9,27 €	7,79 €	8,94 €	9,82 €	8,80 €	6,48 €	9,88 €	6,56 €	8,72 €	
			Wärme	0,00 €	0,00 €	0,00 €	0,00 €	0,00 €	0,00 €	0,00 €	0,00 €	0,00 €	0,00 €	0,00 €	0,00 €	0,00 €	0,00 €	0,00 €	0,00 €	0,00 €		
			Schornsteinfeger	0,00 €	0,00 €	0,00 €	0,00 €	0,00 €	0,00 €	0,00 €	0,00 €	0,00 €	0,00 €	0,00 €	0,00 €	0,00 €	0,00 €	0,00 €	0,00 €	0,00 €		
			Wartung	1.783,85 €	0,00 €	145,37 €	152,01 €	0,00 €	0,00 €	205,01 €	49,68 €	53,66 €	14,16 €	0,00 €	1,15 €	1,18 €	0,00 €	0,00 €	1,59 €	0,39 €	0,43 €	
			Gebäudeversicherung	128,41 €	102,98 €	102,98 €	102,22 €	72,38 €	72,38 €	76,49 €	68,59 €	66,65 €	1,02 €	0,82 €	0,82 €	0,78 €	0,56 €	0,59 €	0,45 €	0,45 €		
			Servicegebühren	0,00 €	0,00 €	0,00 €	0,00 €	0,00 €	0,00 €	0,00 €	0,00 €	0,00 €	0,00 €	0,00 €	0,00 €	0,00 €	0,00 €	0,00 €	0,00 €	0,00 €		
			Strom	2.491,12 €	2.547,81 €	2.158,01 €	2.225,21 €	1.496,46 €	1.913,57 €	581,72 €	619,48 €	956,56 €	19,77 €	20,22 €	17,13 €	17,25 €	11,60 €	14,83 €	4,51 €	4,92 €	7,59 €	
			Strassenreinigung	0,00 €	0,00 €	0,00 €	0,00 €	0,00 €	0,00 €	0,00 €	0,00 €	0,00 €	0,00 €	0,00 €	0,00 €	0,00 €	0,00 €	0,00 €	0,00 €	0,00 €		
			Müllbeseitigung	0,00 €	0,00 €	0,00 €	0,00 €	0,00 €	0,00 €	0,00 €	0,00 €	0,00 €	0,00 €	0,00 €	0,00 €	0,00 €	0,00 €	0,00 €	0,00 €	0,00 €		
			Reinigung	1.573,33 €	903,34 €	18,83 €	744,80 €	3.534,10 €	4.739,11 €	2.864,18 €	7.214,36 €	2.984,75 €	12,49 €	15,15 €	5,77 €	27,40 €	36,74 €	22,20 €	57,26 €	23,69 €		
			Ungeschieferbekämpfung	0,00 €	0,00 €	0,00 €	0,00 €	0,00 €	0,00 €	0,00 €	0,00 €	0,00 €	0,00 €	0,00 €	0,00 €	0,00 €	0,00 €	0,00 €	0,00 €	0,00 €		
			Grundstueuem	0,00 €	0,00 €	0,00 €	0,00 €	0,00 €	0,00 €	0,00 €	0,00 €	0,00 €	0,00 €	0,00 €	0,00 €	0,00 €	0,00 €	0,00 €	0,00 €	0,00 €		
			Betriebskosten gesamt:	7.145,21 €	4.535,43 €	3.551,23 €	4.489,11 €	6.238,78 €	7.561,49 €	5.002,48 €	8.766,06 €	5.150,46 €	56,71 €	36,00 €	28,18 €	34,80 €	48,36 €	58,62 €	38,78 €	69,57 €	40,88 €	
			Instandhaltung	3.278,76 €	280,22 €	253,33 €	1.424,34 €	1.632,24 €	6.023,40 €	4.359,32 €	3.725,83 €	7.997,16 €	26,02 €	2,22 €	2,01 €	11,04 €	12,65 €	46,69 €	33,79 €	29,57 €	63,47 €	
			Gesamtkosten	10.423,97 €	4.815,65 €	3.804,56 €	5.913,45 €	7.871,02 €	13.584,89 €	9.361,80 €	12.491,89 €											

VE-Nr.:	Gebäudeart	BGF ges. in m²	Kostenarten	2022	2021	2020	2019	2018	2017	2016	2015	2014	2022	2021	2020	2019	2018	2017	2016	2015	2014				
				Verbrauch ges. in €	Verbrauch ges. in €	Verbrauch ges. in €	Verbrauch ges. in €	Verbrauch ges. in €	Verbrauch ges. in €	Verbrauch ges. in €	Verbrauch ges. in €	Verbrauch ges. in €	Verbrauch ges. in €	Verbrauch ges. in €	Verbrauch ges. in €	€ / m² BGF	€ / m² BGF	€ / m² BGF	€ / m² BGF	€ / m² BGF	€ / m² BGF	€ / m² BGF	€ / m² BGF	€ / m² BGF	
sonstige Gebäude:																									
10010 Neues Rathaus, Meerstr. 2 47441 Moers Nur noch Weites Haus, Kastell 7	2.050	Wasser/Abwasser	335,36 €	2.089,89 €	1.974,76 €	6.670,27 €	6.771,79 €	1.388,83 €	13.516,67 €	7.754,62 €	11.602,91 €	0,16 €	1,02 €	0,96 €	8,89 €	9,03 €	1,85 €	18,02 €	3,78 €	5,66 €	8,86 €				
			Wärme	5.318,52 €	7.666,36 €	0,00 €	0,00 €	0,00 €	12.894,95 €	7.619,46 €	13.759,35 €	18.162,82 €	4,06 €	3,74 €	0,00 €	0,00 €	0,00 €	17,19 €	10,16 €	6,71 €	8,86 €	1,14 €			
			Wartung	3.355,08 €	1.395,63 €	2.435,15 €	2.705,67 €	3.062,59 €	2.688,42 €	1.503,80 €	4.391,50 €	11.995,31 €	1,74 €	0,69 €	1,19 €	2,61 €	4,39 €	3,59 €	2,01 €	2,14 €	5,85 €	0,00 €	0,00 €		
			Gebäudeversicherung	2.338,81 €	741,11 €	741,11 €	741,11 €	7.773,51 €	7.773,51 €	8.213,55 €	6.085,90 €	6.085,90 €	1,14 €	0,36 €	0,36 €	0,99 €	10,36 €	10,36 €	10,96 €	2,97 €	2,97 €	0,00 €	0,00 €		
			Gartenpflege	0,00 €	0,00 €	0,00 €	732,45 €	873,50 €	7.113,95 €	11.088,11 €	4.398,31 €	0,00 €	0,00 €	0,00 €	0,00 €	0,00 €	0,00 €	0,00 €	0,00 €	1,16 €	9,49 €	5,41 €	2,15 €		
			Strom	3.222,60 €	2.196,50 €	6.310,68 €	0,00 €	0,00 €	6.870,86 €	5.972,79 €	4.290,75 €	7.846,85 €	1,57 €	1,07 €	3,08 €	0,00 €	0,00 €	9,16 €	7,96 €	2,09 €	3,83 €	0,00 €	0,00 €		
			Strassenreinigung	0,00 €	0,00 €	0,00 €	0,00 €	0,00 €	1.464,70 €	1.253,24 €	1.347,33 €	0,00 €	0,00 €	0,00 €	0,00 €	0,00 €	0,00 €	0,00 €	0,00 €	1,95 €	0,61 €	0,66 €	0,00 €		
			Müllbeseitigung	0,00 €	0,00 €	0,00 €	0,00 €	0,00 €	0,00 €	0,00 €	0,00 €	0,00 €	0,00 €	0,00 €	0,00 €	0,00 €	0,00 €	0,00 €	0,00 €	0,00 €	0,00 €	0,00 €	0,00 €		
			Reinigung	0,00 €	0,00 €	75,05 €	0,00 €	0,00 €	0,00 €	0,00 €	0,00 €	31,31 €	0,00 €	0,00 €	0,00 €	0,00 €	0,00 €	0,00 €	0,00 €	0,00 €	0,00 €	0,00 €	0,00 €		
			Ungezieferbekämpfung	0,00 €	319,97 €	664,46 €	0,00 €	0,00 €	0,00 €	0,00 €	0,00 €	0,00 €	0,00 €	0,00 €	0,00 €	0,16 €	0,00 €	0,00 €	0,00 €	0,00 €	0,00 €	0,00 €	0,00 €		
			Winterdienst	538,51 €	0,00 €	62,76 €	360,00 €	483,00 €	1.363,34 €	147,44 €	0,00 €	0,26 €	0,00 €	0,03 €	0,48 €	0,64 €	0,00 €	1,82 €	0,07 €	0,00 €	0,00 €	0,00 €	0,00 €		
			Feuerlöscher	0,00 €	0,00 €	0,00 €	0,00 €	0,00 €	0,00 €	329,87 €	0,00 €	0,00 €	0,00 €	0,00 €	0,00 €	0,00 €	0,00 €	0,00 €	0,00 €	0,00 €	0,00 €	0,00 €	0,00 €		
			Wachdienst	214,20 €	214,20 €	214,20 €	214,20 €	214,20 €	3.640,51 €	10.946,47 €	9.648,35 €	0,10 €	0,10 €	0,10 €	0,29 €	0,29 €	0,29 €	4,85 €	5,34 €	4,71 €	0,00 €	0,00 €	0,00 €		
			Grundsteuer	0,00 €	0,00 €	397,31 €	397,31 €	397,31 €	397,31 €	397,31 €	397,31 €	0,00 €	0,00 €	0,00 €	0,53 €	0,53 €	0,53 €	0,19 €	0,19 €	0,13 €	0,00 €	0,00 €	0,00 €		
			Betriebskosten gesamt:	18.533,76 €	14.623,66 €	12.404,12 €	11.163,61 €	19.434,84 €	33.101,58 €	50.896,12 €	60.445,05 €	71.382,37 €	9,04 €	7,13 €	6,05 €	14,88 €	25,91 €	44,14 €	67,74 €	28,49 €	34,82 €	34,82 €	34,82 €	34,82 €	
			Instandhaltung	23.918,53 €	2.918,95 €	5.280,45 €	7.343,79 €	3.347,97 €	1.198,36 €	4.658,95 €	13.451,49 €	6.298,97 €	11,23 €	1,59 €	2,59 €	4,46 €	8,79 €	4,46 €	6,21 €	6,57 €	4,46 €	6,21 €	6,57 €	3,07 €	
			Gesamtkosten	41.552,29 €	17.442,61 €	17.684,57 €	18.507,40 €	22.782,81 €	34.299,94 €	55.455,07 €	73.896,54 €	77.681,34 €	20,27 €	8,51 €	8,63 €	24,68 €	30,39 €	45,72 €	74,95 €	34,98 €	38,39 €	38,39 €	38,39 €	37,89 €	
			13030 Altes Landratsam (ALRA) Kastell 5 47441 Moers																						
			2.665	Wasser/Abwasser	9.838,40 €	7.128,25 €	7.870,83 €	4.433,98 €	231,21 €	1.119,81 €	1.884,03 €	1.825,47 €	3,69 €	2,67 €	2,93 €	1,66 €	0,00 €	4,71 €	0,71 €	0,68 €	0,72 €	0,00 €	0,00 €	0,00 €	
					Wärme	19.408,81 €	18.005,19 €	0,00 €	23.355,89 €	19.728,13 €	2.715,82 €	0,00 €	0,00 €	7,28 €	6,76 €	0,00 €	8,76 €	7,40 €	1,02 €	0,00 €	0,00 €	0,00 €	0,00 €	0,00 €	0,00 €
					Wartung	46.028,59 €	56.748,00 €	37.339,35 €	10.358,00 €	0,00 €	0,00 €	0,00 €	0,00 €	17,27 €	21,29 €	14,01 €	3,89 €	0,00 €	0,00 €	0,00 €	0,00 €	0,00 €	0,00 €	0,00 €	0,00 €
					Gebäudeversicherung	3.249,55 €	2.866,15 €	2.866,06 €	2.499,57 €	2.535,04 €	2.535,04 €	2.656,89 €	1.968,54 €	1,22 €	1,08 €	1,08 €	0,96 €	0,96 €	1,00 €	0,74 €	0,74 €	0,00 €	0,00 €	0,00 €	0,00 €
Gartenpflege	0,00 €	0,00 €			0,00 €	0,00 €	0,00 €	0,00 €	0,00 €	0,00 €	0,00 €	0,00 €	0,00 €	0,00 €	0,00 €	0,00 €	0,00 €	0,00 €	0,00 €	0,00 €	0,00 €	0,00 €			
Strom	55.628,92 €	55.539,28 €			49.408,23 €	11.280,92 €	6.832,79 €	0,00 €	0,00 €	0,00 €	20,87 €	20,84 €	18,54 €	4,23 €	3,61 €	0,00 €	0,00 €	0,22 €	0,00 €	0,00 €	0,00 €	0,00 €			
Strassenreinigung	726,84 €	726,84 €			726,27 €	661,34 €	661,34 €	661,34 €	649,30 €	555,56 €	0,27 €	0,27 €	0,27 €	0,25 €	0,25 €	0,24 €	0,21 €	0,00 €	0,00 €	0,00 €	0,00 €	0,00 €			
Müllbeseitigung	25.132,65 €	16.451,29 €			15.168,30 €	2.632,82 €	0,00 €	0,00 €	0,00 €	0,00 €	9,43 €	6,17 €	5,69 €	0,99 €	0,00 €	0,00 €	0,00 €	0,00 €	0,00 €	0,00 €	0,00 €	0,00 €			
Reinigung	12.640,51 €	11.388,08 €			11.868,59 €	6.880,65 €	0,00 €	0,00 €	0,00 €	0,00 €	4,74 €	4,27 €	4,45 €	2,58 €	0,00 €	0,00 €	0,00 €	0,00 €	0,00 €	0,00 €	0,00 €	0,00 €			
Ungezieferbekämpfung	0,00 €	0,00 €			0,00 €	0,00 €	0,00 €	0,00 €	0,00 €	0,00 €	0,00 €	0,00 €	0,00 €	0,00 €	0,00 €	0,00 €	0,00 €	0,00 €	0,00 €	0,00 €	0,00 €	0,00 €			
Winterdienst	776,07 €	1.082,95 €			1.027,41 €	6.329,93 €	214,20 €	214,20 €	214,20 €	214,20 €	0,29 €	0,41 €	0,38 €	2,37 €	0,38 €	0,08 €	0,08 €	0,08 €	0,08 €	0,08 €	0,08 €	0,08 €			
Feuerlöscher	499,80 €	0,00 €			56,49 €	194,40 €	84,28 €	84,28 €	67,08 €	108,95 €	0,19 €	0,00 €	0,02 €	0,07 €	0,03 €	0,03 €	0,03 €	0,04 €	0,00 €	0,00 €	0,00 €	0,00 €			
Wachdienst	214,20 €	214,20 €			214,20 €	214,20 €	214,20 €	214,20 €	214,20 €	214,20 €	0,10 €	0,10 €	0,10 €	0,29 €	0,29 €	0,29 €	4,85 €	5,34 €	4,71 €	0,00 €	0,00 €	0,00 €			
Grundsteuer	0,00 €	0,00 €			0,00 €	0,00 €	0,00 €	0,00 €	0,00 €	0,00 €	0,00 €	0,00 €	0,00 €	0,53 €	0,53 €	0,53 €	0,19 €	0,19 €	0,13 €	0,00 €	0,00 €	0,00 €			
Betriebskosten gesamt:	173.930,12 €	169.937,00 €			126.257,55 €	68.624,50 €	33.069,99 €	7.330,49 €	5.471,49 €	4.672,72 €	4.690,34 €	65,26 €	63,77 €	47,38 €	28,75 €	12,42 €	2,75 €	2,05 €	1,76 €	1,76 €	1,76 €	1,76 €	1,76 €		
Instandhaltung	16.831,32 €	25.037,29 €			20.973,76 €	16.642,56 €	407,50 €	0,00 €	3.125,24 €	10.426,85 €	370,08 €	6,32 €	9,39 €	7,87 €	6,24 €	0,16 €	0,16 €	1,17 €	3,91 €	3,91 €	1,17 €	3,91 €	1,17 €		
Gesamtkosten	190.761,44 €	194.974,29 €			147.231,31 €	85.267,06 €	33.494,49 €	7.330,49 €	8.596,73 €	15.099,58 €	5.060,42 €	71,58 €	73,16 €	55,25 €	32,00 €	12,57 €	2,75 €	3,23 €	5,67 €	5,67 €	1,90 €	1,90 €	1,90 €		
12110 KiTa Erlenweg Erlenweg 11 47447 Moers																									
517	Wasser/Abwasser	1.523,12 €			8.735,76 €	2.378,33 €	2.261,62 €	2.625,22 €	0,00 €	2.915,46 €	4.468,33 €	8.874,27 €	2,95 €	16,90 €	4,60 €	1,93 €	2,24 €	0,00 €	2,49 €	8,64 €	2,68 €	0,00 €	0,00 €		
		Wärme			2.966,71 €	6.164,91 €	3.024,30 €	3.311,93 €	3.484,18 €	3.581,75 €	7.577,87 €	36.873,91 €	5,80 €	11,92 €	5,85 €	2,83 €	3,06 €	6,48 €	71,32 €	6,48 €	11,73 €	11,73 €	11,73 €	11,73 €	
		Wartung			2.233,35 €	3.697,03 €	3.851,51 €	4.965,69 €	4.451,02 €	4.625,16 €	5.413,55 €	2.738,72 €	4,32 €	7,15 €	7,45 €	4,24 €	3,80 €	3,95 €	4,63 €	5,30 €	1,13 €	0,00 €	0,00 €	0,00 €	
		Gebäudeversicherung			572,35 €	624,37 €	623,87 €	1.032,01 €	992,46 €	1.054,42 €	1.453,26 €	1.453,26 €	1,11 €	1,21 €	1,21 €	0,88 €	0,88 €	0,96 €	0,81 €	0,81 €	0,81 €	0,81 €	0,81 €	0,81 €	
		Gartenpflege	0,00 €	0,00 €	0,00 €	0,00 €	2.309,31 €	4.268,83 €	7.599,21 €	6.845,03 €	0,00 €	0,00 €	0,00 €	0,00 €	1,97 €	3,65 €	6,50 €	13,24 €	2,64 €	0,00 €	0,00 €	0,00 €			
		Strom	4.117,66 €	5.749,99 €	4.528,70 €	4.474,36 €	8.870,25 €	8.255,15 €	8.899,59 €	6.848,45 €	5,16 €	7,96 €	11,12 €	8,76 €	3,82 €	7,59 €	7,06 €	7,81 €	13,25 €	1,51 €	0,00 €	0,00 €			
		Strassenreinigung	92,04 €	92,04 €	92,04 €	0,00 €	31,64 €	30,94 €	29,54 €	47,80 €	0,18 €	0,18 €	0,00 €	0,00 €	0,00 €	0,00 €	0,03 €	0,03 €	0,06 €	0,01 €	0,00 €	0,00 €			
		Müllbeseitigung	616,24 €	503,96 €	1.940,10 €	1.687,68 €	2.045,50 €	2.233,70 €	2.203,40 €	2.299,00 €	1,19 €	0,97 €	3,77 €	1,44 €	1,67 €	1,91 €	1,88 €	4,45 €	0,64 €	0,00 €	0,00 €	0,00 €			
		Reinigung	10.671,29 €	3.389,92 €	1.840,13 €	7.344,74 €	12.479,28 €	10.582,91 €	11.955,47 €	13.030,03 €	3,83 €	20,64 €	6,56 €	6,28 €	1,75 €	0,95 €	10,22 €	25,22 €	10,22 €	25,22 €	10,22 €	10,22 €			
		Ungezieferbekämpfung	0,00 €	0,00 €	0,00 €	0,00 €	0,00 €	0,00 €	82,25 €	0,00 €	0,00 €	0,00 €	0,00 €	0,00 €	0,00 €	0,00 €	0,00 €	0,00 €	0,00 €	0,00 €	0,00 €	0,00 €			
		Winterdienst	306,23 €	0,00 €	25,11 €	250,56 €	729,33 €	27,44 €	21,84 €	85,48 €	0,59 €	0,00 €	0,05 €	0,21 €	0,62 €	0,02 €	0,02 €	0,17 €	0,01 €	0,00 €	0,00 €	0,00 €			
		Feuerlöscher	0,00 €	0,00 €	0,00 €	0,00 €	0,00 €	0,00 €	0,00 €	44,15 €	0,00 €	0,00 €	0,00 €	0,00 €	0,00 €	0,00 €	0,00 €	0,00 €	0,00 €	0,00 €	0,00 €	0,00 €			
		Wachdienst	2.739,00 €	2.775,23 €	2.495,54 €	2.3																			

VE-Nr.:	Gebäudeart	BGF ges. in m²	Kostenarten	2022	2021	2020	2019	2018	2017	2016	2015	2014													
				Verbrauch ges. in €	Verbrauch ges. in €	Verbrauch ges. in €	Verbrauch ges. in €	Verbrauch ges. in €	Verbrauch ges. in €	Verbrauch ges. in €	Verbrauch ges. in €	Verbrauch ges. in €	Verbrauch ges. in €	Verbrauch ges. in €	2022	2021	2020	2019	2018	2017	2016	2015	2014		
													€ / m² BGF	€ / m² BGF	€ / m² BGF	€ / m² BGF	€ / m² BGF	€ / m² BGF	€ / m² BGF	€ / m² BGF	€ / m² BGF	€ / m² BGF	€ / m² BGF	€ / m² BGF	€ / m² BGF
12200	Justus-von-Liebig Tannenbergr. 16 47443 Moers verkauft bis Ende 2022	8.750	Wasser/Abwasser	0,00 €	0,00 €	3.445,85 €	3.340,87 €	4.539,65 €	4.569,95 €	0,00 €	0,00 €	6.544,72 €	0,00 €	0,00 €	0,39 €	0,38 €	0,52 €	0,52 €	0,00 €	0,00 €	0,00 €	8,66 €			
			Wärme	0,00 €	210,00 €	208,66 €	191,55 €	-235,66 €	21.905,85 €	0,00 €	0,00 €	19.917,57 €	0,00 €	0,02 €	0,02 €	0,02 €	-0,03 €	2,50 €	0,00 €	0,00 €	26,21 €				
			Wartung	0,00 €	479,10 €	3.804,60 €	382,30 €	297,26 €	0,00 €	0,00 €	7.461,09 €	0,00 €	0,05 €	0,43 €	0,04 €	0,03 €	0,00 €	0,00 €	0,00 €	0,00 €	9,87 €				
			Gebäudeversicherung	781,35 €	3.537,95 €	1.614,06 €	840,46 €	15.260,69 €	10.072,04 €	0,00 €	0,00 €	11.429,41 €	0,09 €	0,40 €	0,18 €	6,10 €	1,74 €	1,15 €	0,00 €	0,00 €	15,12 €				
			Gartenpflege	0,00 €	0,00 €	0,00 €	0,00 €	4.508,11 €	7.632,28 €	0,00 €	0,00 €	6.978,78 €	0,00 €	0,00 €	0,00 €	0,00 €	0,52 €	0,87 €	0,00 €	0,00 €	9,23 €				
			Strom	0,00 €	0,00 €	0,00 €	-5.330,72 €	-8.772,69 €	19.852,88 €	0,00 €	0,00 €	1.487,19 €	0,00 €	0,00 €	-0,61 €	-1,00 €	2,27 €	0,00 €	0,00 €	0,00 €	1,97 €				
			Straßenreinigung	0,00 €	662,10 €	684,92 €	483,64 €	483,64 €	223,08 €	0,00 €	0,00 €	629,96 €	0,00 €	0,08 €	0,08 €	0,06 €	0,06 €	0,03 €	0,00 €	0,00 €	0,83 €				
			Müllbeseitigung	0,00 €	0,00 €	0,00 €	0,00 €	0,00 €	17.628,71 €	0,00 €	0,00 €	0,00 €	0,00 €	0,00 €	0,00 €	0,00 €	2,01 €	0,00 €	0,00 €	0,00 €	0,00 €				
			Reinigung	0,00 €	0,00 €	262,26 €	0,00 €	262,25 €	38.002,50 €	0,00 €	0,00 €	5.937,36 €	0,00 €	0,00 €	0,03 €	0,00 €	0,03 €	4,34 €	0,00 €	0,00 €	7,85 €				
			Ungezieferbekämpfung	0,00 €	0,00 €	0,00 €	0,00 €	0,00 €	0,00 €	0,00 €	0,00 €	0,00 €	0,00 €	0,00 €	0,09 €	0,00 €	0,00 €	0,00 €	0,00 €	0,00 €	0,00 €				
			Wintersdienst	796,60 €	0,00 €	104,61 €	638,00 €	761,00 €	208,50 €	0,00 €	0,00 €	0,00 €	0,00 €	0,00 €	0,00 €	0,01 €	0,07 €	0,00 €	0,02 €	0,00 €	0,00 €				
			Wachdienst	214,20 €	621,18 €	11.765,18 €	831,36 €	621,18 €	465,89 €	0,00 €	0,00 €	314,16 €	0,02 €	0,07 €	1,34 €	0,10 €	0,07 €	0,05 €	0,00 €	0,00 €	0,42 €				
			Feuerlöscher	0,00 €	0,00 €	0,00 €	0,00 €	0,00 €	0,00 €	0,00 €	0,00 €	0,00 €	0,00 €	0,00 €	0,00 €	0,00 €	0,00 €	0,00 €	0,00 €	0,00 €	0,00 €				
			Grundsteuer	0,00 €	425,13 €	333,74 €	425,13 €	425,13 €	318,85 €	0,00 €	0,00 €	281,51 €	0,00 €	0,05 €	0,04 €	0,05 €	0,05 €	0,04 €	0,00 €	0,00 €	0,37 €				
			Betriebskosten gesamt:	1.792,15 €	5.935,46 €	22.223,88 €	1.802,59 €	18.150,53 €	120.851,51 €	0,00 €	0,00 €	60.881,75 €	0,20 €	0,68 €	2,54 €	0,21 €	2,07 €	13,81 €	0,00 €	0,00 €	80,53 €				
			Instandhaltung	0,00 €	306,75 €	3.191,87 €	20.780,55 €	11.771,44 €	13.337,43 €	0,00 €	0,00 €	132.188,50 €	0,00 €	0,04 €	0,36 €	2,37 €	1,35 €	1,52 €	0,00 €	0,00 €	174,83 €				
			Gesamtkosten	1.792,15 €	6.242,21 €	25.415,75 €	22.583,14 €	29.921,97 €	134.188,94 €	0,00 €	0,00 €	193.080,25 €	0,20 €	0,71 €	2,90 €	2,58 €	3,42 €	15,34 €	0,00 €	0,00 €	255,36 €				
14220	Objekt Barbarastr. 3 47443 Moers	1.140	Wasser/Abwasser	691,53 €	1.187,12 €	1.190,54 €	2.224,77 €	3.035,59 €	921,18 €	1.791,64 €	1.516,91 €	1.680,62 €	0,61 €	1,04 €	1,04 €	1,95 €	2,66 €	0,81 €	1,57 €	1,33 €	1,47 €				
			Wärme	9.567,08 €	13.645,09 €	13.047,07 €	11.753,78 €	8.994,01 €	9.513,24 €	9.731,02 €	10.695,18 €	10.020,62 €	8,39 €	11,97 €	11,44 €	10,31 €	7,89 €	8,34 €	8,54 €	9,38 €	8,79 €				
			Gebäudeversicherung	0,00 €	577,29 €	577,29 €	577,29 €	553,73 €	553,73 €	585,05 €	433,56 €	433,56 €	0,00 €	0,51 €	0,51 €	0,51 €	0,49 €	0,49 €	0,51 €	0,38 €	0,38 €				
			Wartung	125,55 €	126,08 €	495,49 €	0,00 €	867,32 €	115,24 €	62,88 €	27,54 €	59,30 €	0,11 €	0,11 €	0,43 €	0,00 €	0,00 €	0,10 €	0,06 €	0,02 €	0,05 €				
			Gartenpflege	0,00 €	0,00 €	0,00 €	0,00 €	0,00 €	0,00 €	0,00 €	0,00 €	0,00 €	0,00 €	0,00 €	0,00 €	0,00 €	0,00 €	0,00 €	0,00 €	0,00 €	0,00 €				
			Strom	0,00 €	600,00 €	648,88 €	787,88 €	928,89 €	851,90 €	980,07 €	967,73 €	1.828,58 €	0,00 €	0,53 €	0,57 €	0,69 €	0,81 €	0,77 €	0,86 €	0,85 €	1,60 €				
			Straßenreinigung	0,00 €	180,80 €	180,80 €	180,80 €	180,80 €	176,80 €	168,80 €	168,80 €	195,20 €	0,00 €	0,00 €	0,16 €	0,16 €	0,16 €	0,16 €	0,16 €	0,15 €	0,17 €				
			Müllbeseitigung	0,00 €	0,00 €	0,00 €	784,80 €	826,20 €	811,20 €	881,00 €	798,00 €	0,00 €	0,00 €	0,00 €	0,00 €	0,69 €	0,72 €	0,71 €	0,77 €	0,70 €	0,00 €				
			Wintersdienst	0,00 €	0,00 €	0,00 €	264,00 €	48,00 €	48,00 €	40,00 €	40,00 €	84,85 €	0,00 €	0,00 €	0,23 €	0,04 €	0,04 €	0,04 €	0,04 €	0,04 €	0,07 €				
			Feuerlöscher	0,00 €	0,00 €	0,00 €	0,00 €	0,00 €	0,00 €	0,00 €	0,00 €	0,00 €	0,00 €	0,00 €	0,00 €	0,00 €	0,00 €	0,00 €	0,00 €	0,00 €	0,00 €				
			Grundsteuer	0,00 €	152,97 €	152,97 €	152,97 €	152,97 €	152,97 €	152,97 €	152,97 €	0,00 €	0,14 €	0,14 €	0,14 €	0,14 €	0,14 €	0,14 €	0,14 €	0,14 €	0,09 €				
			Betriebskosten gesamt:	10.384,16 €	16.296,45 €	16.302,94 €	16.736,19 €	15.895,41 €	13.188,16 €	14.411,33 €	14.810,59 €	14.410,59 €	9,11 €	14,30 €	14,30 €	14,68 €	13,88 €	11,57 €	12,64 €	12,99 €	12,64 €				
			Instandhaltung	0,00 €	2.961,05 €	2.506,09 €	4.768,62 €	2.889,50 €	3.135,20 €	5.304,58 €	497,60 €	3.465,41 €	0,00 €	2,60 €	2,20 €	4,19 €	2,53 €	1,25 €	0,44 €	0,44 €	3,04 €				
			Gesamtkosten	10.384,16 €	19.257,50 €	18.809,03 €	21.504,81 €	18.484,91 €	16.323,36 €	19.715,91 €	15.308,19 €	17.875,99 €	9,11 €	16,89 €	16,50 €	18,86 €	16,21 €	14,32 €	17,29 €	13,43 €	15,68 €				
18040	Wohnhaus Bismarckstr. 20 47443 Moers	148	Wasser/Abwasser	1.075,17 €	1.295,76 €	805,58 €	997,24 €	1.706,63 €	629,80 €	289,52 €	488,48 €	8,52 €	7,26 €	8,76 €	5,44 €	6,74 €	11,53 €	4,26 €	1,96 €	3,30 €	0,01 €				
			Wärme/Warmwasser	0,00 €	136,85 €	61,88 €	0,00 €	61,88 €	59,87 €	59,87 €	92,85 €	46,99 €	0,00 €	0,92 €	0,42 €	0,00 €	0,42 €	0,40 €	0,40 €	0,63 €	0,06 €				
			Schornsteinfeger	0,00 €	0,00 €	0,00 €	0,00 €	0,00 €	0,00 €	0,00 €	0,00 €	0,00 €	0,00 €	0,00 €	0,00 €	0,00 €	0,00 €	0,00 €	0,00 €	0,00 €					
			Wartung	224,70 €	0,00 €	0,00 €	0,00 €	0,00 €	0,00 €	0,00 €	0,00 €	0,00 €	1,52 €	0,00 €	0,00 €	0,00 €	0,00 €	0,00 €	0,00 €	0,00 €					
			Gebäudeversicherung	0,00 €	192,45 €	187,67 €	180,00 €	173,30 €	168,52 €	164,69 €	161,82 €	158,94 €	0,00 €	1,30 €	1,27 €	1,22 €	1,17 €	1,14 €	1,11 €	1,09 €	0,21 €				
			Straßenreinigung	0,00 €	67,50 €	70,38 €	75,96 €	75,96 €	67,86 €	65,34 €	61,54 €	0,00 €	0,46 €	0,49 €	0,51 €	0,51 €	0,51 €	0,51 €	0,46 €	0,44 €	0,08 €				
			Müllbeseitigung	0,00 €	141,78 €	242,40 €	254,80 €	262,00 €	255,60 €	250,80 €	229,90 €	0,00 €	0,96 €	1,64 €	1,72 €	1,77 €	1,73 €	1,69 €	1,55 €	1,55 €	0,00 €				
			Grundsteuer	0,00 €	136,75 €	136,75 €	136,75 €	136,75 €	136,75 €	136,75 €	136,75 €	0,00 €	0,92 €	0,92 €	0,92 €	0,92 €	0,92 €	0,92 €	0,92 €	0,92 €	0,12 €				
			Betriebskosten gesamt:	1.299,87 €	1.971,09 €	1.504,66 €	1.644,75 €	2.416,52 €	1.326,50 €	969,49 €	1.175,14 €	366,56 €	8,78 €	13,32 €	10,17 €	11,11 €	16,33 €	8,96 €	6,55 €	7,94 €	0,48 €				
			Instandhaltung	0,00 €	385,09 €	0,00 €	0,00 €	335,62 €	0,00 €	0,00 €	692,91 €	0,00 €	0,09 €	2,60 €	0,00 €	2,27 €	0,00 €	0,00 €	4,07 €	0,00 €					
			Gesamtkosten	1.299,87 €	2.356,18 €	1.504,66 €	1.644,75 €	2.753,14 €	1.326,50 €	969,49 €	1.778,05 €	366,56 €	8,78 €	15,92 €	10,17 €	11,11 €	18,60 €	8,96 €	6,55 €	12,01 €	0,48 €				

VE-Nr.:	Gebäudeart	BGF ges. in m²	Kostenarten	2022	2021	2020	2019	2018	2017	2016	2015	2014	2022	2021	2020	2019	2018	2017	2016	2015	2014			
				Verbrauch ges. in €	Verbrauch ges. in €	Verbrauch ges. in €	Verbrauch ges. in €	Verbrauch ges. in €	Verbrauch ges. in €	Verbrauch ges. in €	Verbrauch ges. in €	Verbrauch ges. in €	Verbrauch ges. in €	Verbrauch ges. in €	Verbrauch ges. in €	€/ m² BGF	€/ m² BGF	€/ m² BGF	€/ m² BGF	€/ m² BGF	€/ m² BGF	€/ m² BGF	€/ m² BGF	€/ m² BGF
18120 Wohnhaus Jakob-Schroener-Str. Jakob-Schroener-Str. 26b 47443 Moers	303	Wasser/Abwasser		348,62 €	367,55 €	767,21 €	732,70 €	731,26 €	399,39 €	398,27 €	350,02 €	433,97 €	1,15 €	1,21 €	2,53 €	2,42 €	2,41 €	1,32 €	1,31 €	1,16 €	1,43 €			
			Wärme	65,45 €	120,71 €	0,00 €	0,00 €	110,24 €	60,62 €	0,00 €	60,62 €	96,10 €	0,22 €	0,40 €	0,00 €	0,00 €	0,36 €	0,20 €	0,00 €	0,36 €	0,20 €	0,00 €	0,32 €	
			Wartung	215,58 €	349,58 €	757,63 €	291,63 €	200,75 €	168,69 €	357,15 €	270,84 €	89,24 €	0,71 €	1,15 €	2,50 €	0,96 €	0,56 €	0,56 €	1,18 €	0,89 €	0,29 €			
			Gebäudeversicherung	150,35 €	132,69 €	132,69 €	120,71 €	0,00 €	0,00 €	0,00 €	0,00 €	0,00 €	0,50 €	0,44 €	0,44 €	0,40 €	0,00 €	0,00 €	0,00 €	0,00 €	0,00 €	0,00 €	0,00 €	
			Milbeseiligung	132,68 €	132,68 €	199,20 €	204,00 €	207,60 €	204,00 €	207,60 €	204,00 €	204,00 €	0,44 €	0,44 €	0,66 €	0,67 €	0,69 €	0,69 €	0,67 €	0,67 €	0,67 €	0,67 €	0,67 €	
			Grundsteuer	120,03 €	120,03 €	120,03 €	120,03 €	120,03 €	120,03 €	120,03 €	120,03 €	79,48 €	0,40 €	0,40 €	0,40 €	0,40 €	0,40 €	0,40 €	0,40 €	0,40 €	0,40 €	0,40 €	0,40 €	0,26 €
			Betriebskosten gesamt:	1.032,71 €	1.223,22 €	1.976,96 €	1.469,27 €	1.369,88 €	956,32 €	1.079,45 €	1.005,51 €	698,79 €	3,41 €	4,04 €	6,52 €	4,85 €	3,16 €	3,96 €	3,32 €	3,21 €				
			Instandhaltung	2.489,76 €	2.256,98 €	540,52 €	362,98 €	733,38 €	11.519,49 €	366,42 €	1.133,19 €	1.438,27 €	8,22 €	7,45 €	1,78 €	1,20 €	2,42 €	38,02 €	1,21 €	3,74 €	4,75 €			
			Gesamtkosten	3.522,47 €	3.480,20 €	2.517,48 €	1.832,25 €	2.103,26 €	12.475,81 €	1.445,87 €	2.138,70 €	2.137,06 €	11,63 €	11,49 €	8,31 €	6,05 €	6,94 €	41,77 €	4,77 €	7,06 €	7,05 €			
			18130 Wohnhaus Jungbornstr. Jungbornstr. 44 47445 Moers * über Meter	213	Wärme		135,31 €	108,90 €	119,74 €	101,26 €	135,12 €	92,75 €	99,02 €	80,36 €	71,53 €	0,64 €	0,51 €	0,56 €	0,48 €	0,63 €	0,44 €	0,46 €	0,38 €	0,34 €
Wartung	0,00 €	423,12 €				249,39 €	49,39 €	217,37 €	265,41 €	245,42 €	49,39 €	0,00 €	0,00 €	1,99 €	1,17 €	0,23 €	1,02 €	1,25 €	1,15 €	0,23 €	0,00 €			
Gebäudeversicherung	106,01 €	93,55 €				85,11 €	81,63 €	81,63 €	86,25 €	63,92 €	63,92 €	63,50 €	0,50 €	0,44 €	0,44 €	0,38 €	0,40 €	0,30 €	0,30 €	0,30 €	0,30 €			
Straßenreinigung	50,40 €	50,40 €				51,45 €	47,46 €	47,46 €	46,41 €	44,31 €	51,24 €	0,24 €	0,24 €	0,24 €	0,22 €	0,22 €	0,22 €	0,22 €	0,21 €	0,24 €				
Milbeseiligung	16,178 €	16,178 €				205,20 €	210,00 €	214,80 €	214,80 €	211,20 €	211,20 €	206,80 €	0,78 €	0,78 €	0,96 €	0,99 €	1,01 €	1,01 €	0,99 €	0,99 €	0,99 €			
Winterdienst	0,00 €	0,00 €				0,00 €	12,60 €	10,50 €	10,50 €	10,50 €	10,50 €	0,00 €	0,00 €	0,00 €	0,06 €	0,06 €	0,06 €	0,06 €	0,06 €	0,06 €	0,06 €			
Grundsteuer	143,63 €	143,63 €				143,63 €	143,63 €	143,63 €	143,63 €	143,63 €	95,11 €	0,67 €	0,67 €	0,67 €	0,67 €	0,67 €	0,67 €	0,67 €	0,67 €	0,67 €	0,67 €			
Betriebskosten gesamt:	597,13 €	981,38 €				862,96 €	649,45 €	882,58 €	858,28 €	842,43 €	603,31 €	488,04 €	2,80 €	4,61 €	4,05 €	3,05 €	4,00 €	4,03 €	3,96 €	2,83 €	2,29 €			
Instandhaltung	821,99 €	1.563,77 €				283,90 €	471,74 €	2.884,72 €	549,05 €	3.665,29 €	1.870,86 €	2.589,62 €	3,86 €	7,34 €	1,33 €	2,21 €	13,54 €	2,58 €	17,21 €	8,78 €	12,16 €			
Gesamtkosten	1.419,12 €	2.545,15 €				1.146,86 €	1.121,19 €	3.737,30 €	1.407,33 €	4.507,72 €	2.474,17 €	3.077,66 €	6,66 €	11,95 €	5,38 €	5,26 €	17,55 €	6,61 €	21,16 €	11,62 €	14,45 €			
18150 Wohnhaus Duisburger Str. Duisburger Str. 3+5 47443 Moers	1.327	Wasser/Abwasser		5.835,56 €	5.624,84 €	4.690,35 €	4.605,31 €	5.176,47 €	5.470,60 €	5.700,84 €	7.000,70 €	5.774,37 €	4,40 €	4,24 €	3,53 €	3,47 €	3,90 €	4,12 €	4,30 €	5,28 €	4,35 €			
			Wärme	10.871,08 €	10.478,15 €	10.079,61 €	9.978,87 €	9.266,92 €	8.940,82 €	9.709,19 €	9.953,76 €	9.730,84 €	8,19 €	7,90 €	7,60 €	7,52 €	6,98 €	6,74 €	7,32 €	7,50 €	7,33 €			
			Wartung	394,33 €	380,08 €	185,90 €	218,90 €	160,32 €	222,80 €	157,48 €	282,44 €	323,24 €	0,30 €	0,29 €	0,14 €	0,16 €	0,12 €	0,14 €	0,12 €	0,21 €	0,24 €			
			Gebäudeversicherung	2.443,03 €	2.354,73 €	2.283,56 €	2.178,36 €	4.122,88 €	2.031,15 €	1.743,02 €	1.686,04 €	1.686,04 €	1,84 €	1,77 €	1,72 €	1,64 €	1,61 €	1,57 €	1,31 €	1,27 €	1,27 €			
			Gartenpflege	0,00 €	0,00 €	3.324,24 €	2.737,06 €	2.950,68 €	2.335,36 €	3.379,58 €	2.552,03 €	3.046,14 €	0,00 €	0,00 €	2,51 €	2,06 €	2,22 €	1,76 €	2,55 €	1,92 €	2,30 €			
			Strom	447,41 €	431,24 €	448,21 €	194,71 €	165,06 €	172,15 €	184,91 €	163,40 €	277,05 €	0,34 €	0,32 €	0,34 €	0,15 €	0,12 €	0,13 €	0,14 €	0,14 €	0,21 €			
			Straßenreinigung	286,35 €	276,00 €	328,90 €	328,90 €	328,90 €	328,90 €	311,65 €	300,15 €	280,00 €	0,22 €	0,21 €	0,25 €	0,25 €	0,25 €	0,23 €	0,23 €	0,21 €				
			Milbeseiligung	1.776,04 €	1.711,85 €	2.393,25 €	2.498,00 €	2.631,20 €	2.616,20 €	2.718,00 €	2.613,00 €	2.566,60 €	1,34 €	1,29 €	1,80 €	1,88 €	1,98 €	1,97 €	2,05 €	1,97 €	1,93 €			
			Gemeinschaftsantenne	3.168,71 €	3.054,18 €	2.175,12 €	2.133,50 €	2.035,84 €	1.942,27 €	1.852,30 €	1.745,54 €	1.667,90 €	2,39 €	2,30 €	1,64 €	1,64 €	1,53 €	1,46 €	1,40 €	1,32 €	1,26 €			
			Winterdienst	0,00 €	0,00 €	0,00 €	0,00 €	0,00 €	0,00 €	0,00 €	0,00 €	0,00 €	0,00 €	0,00 €	0,00 €	0,00 €	0,00 €	0,00 €	0,00 €	0,00 €				
Feuerlöscher	0,00 €	0,00 €	0,00 €	0,00 €	0,00 €	0,00 €	0,00 €	0,00 €	0,00 €	0,00 €	0,00 €	0,00 €	0,00 €	0,00 €	0,00 €	0,00 €	0,00 €							
Grundsteuer	3.438,82 €	3.314,53 €	3.314,53 €	3.314,53 €	3.314,53 €	3.314,53 €	3.314,53 €	3.314,53 €	2.194,76 €	2,59 €	2,50 €	2,50 €	2,50 €	2,50 €	2,50 €	2,50 €	2,50 €	1,65 €						
Betriebskosten gesamt:	28.661,35 €	27.628,40 €	29.223,67 €	28.186,23 €	30.152,80 €	27.374,78 €	29.071,50 €	29.651,59 €	27.547,84 €	21,80 €	20,82 €	22,02 €	21,24 €	22,72 €	20,63 €	21,91 €	22,33 €	20,76 €						
Instandhaltung	11.621,57 €	14.189,95 €	8.380,34 €	0,00 €	5.413,25 €	6.877,55 €	2.653,41 €	2.095,10 €	8.645,64 €	8,78 €	10,69 €	6,33 €	0,00 €	4,09 €	4,43 €	1,92 €	1,51 €	6,92 €						
Gesamtkosten	40.282,92 €	41.818,35 €	37.604,01 €	28.186,23 €	35.566,06 €	33.252,34 €	31.624,91 €	31.637,69 €	36.193,48 €	30,36 €	31,51 €	28,34 €	21,24 €	26,80 €	25,06 €	23,83 €	23,84 €	27,27 €						

VE-Nr.:	Gebäudeart	BGF ges. in m²	Kostenarten	2022	2021	2020	2019	2018	2017	2016	2015	2014	2022	2021	2020	2019	2018	2017	2016	2015	2014	
				Verbrauch ges. in €	Verbrauch ges. in €	Verbrauch ges. in €	Verbrauch ges. in €	Verbrauch ges. in €	Verbrauch ges. in €	Verbrauch ges. in €	Verbrauch ges. in €	Verbrauch ges. in €	Verbrauch ges. in €	Verbrauch ges. in €	Verbrauch ges. in €	€/ m² BGF	€/ m² BGF	€/ m² BGF	€/ m² BGF	€/ m² BGF	€/ m² BGF	€/ m² BGF
18220 Container		0	Wasser/Abwasser	0,00 €	422,76 €	372,73 €	452,38 €	496,38 €	113,90 €	17,21 €	358,23 €	-45,05 €	#DIV/0!	#DIV/0!	#DIV/0!	6,96 €	7,64 €	1,75 €	0,26 €	#DIV/0!	#DIV/0!	
Komstr. 3c			Wärme	0,00 €	51,84 €	0,00 €	38,56 €	78,31 €	35,99 €	40,06 €	68,37 €	0,00 €	#DIV/0!	#DIV/0!	#DIV/0!	0,00 €	0,59 €	1,20 €	0,55 €	#DIV/0!	#DIV/0!	
47443 Moers			Wartung	0,00 €	0,00 €	0,00 €	0,00 €	0,00 €	0,00 €	0,00 €	0,00 €	0,00 €	#DIV/0!	#DIV/0!	#DIV/0!	0,00 €	0,00 €	0,00 €	0,00 €	#DIV/0!	#DIV/0!	
* über Mieter			Gebäudeversicherung	0,00 €	63,69 €	72,10 €	55,59 €	58,74 €	43,52 €	43,52 €	43,52 €	0,86 €	#DIV/0!	#DIV/0!	#DIV/0!	1,11 €	0,86 €	0,86 €	0,86 €	#DIV/0!	#DIV/0!	
Abriess in 2020			Straßenreinigung	367,50 €	367,50 €	383,18 €	221,48 €	221,48 €	221,48 €	216,58 €	206,78 €	335,16 €	#DIV/0!	#DIV/0!	#DIV/0!	3,41 €	3,41 €	3,41 €	3,33 €	#DIV/0!	#DIV/0!	
			Winterdienst	0,00 €	0,00 €	192,08 €	192,08 €	192,08 €	152,88 €	0,00 €	0,00 €	0,00 €	#DIV/0!	#DIV/0!	#DIV/0!	2,96 €	2,96 €	2,96 €	2,95 €	#DIV/0!	#DIV/0!	
			Müllbeseitigung	0,00 €	0,00 €	238,80 €	243,60 €	349,20 €	253,20 €	248,40 €	248,40 €	237,60 €	#DIV/0!	#DIV/0!	#DIV/0!	3,75 €	5,37 €	3,90 €	3,82 €	#DIV/0!	#DIV/0!	
			Betriebskosten gesamt:	367,50 €	790,26 €	1.181,64 €	1.353,29 €	1.353,29 €	914,56 €	729,80 €	896,99 €	639,60 €	#DIV/0!	#DIV/0!	#DIV/0!	18,18 €	20,82 €	14,07 €	11,23 €	#DIV/0!	#DIV/0!	
			Instandhaltung	0,00 €	729,35 €	0,00 €	0,00 €	0,00 €	0,00 €	0,00 €	148,36 €	0,00 €	#DIV/0!	#DIV/0!	#DIV/0!	0,00 €	0,00 €	0,00 €	0,00 €	#DIV/0!	#DIV/0!	
			Gesamtkosten	367,50 €	1.519,62 €	1.110,24 €	1.161,84 €	1.353,29 €	914,56 €	729,80 €	896,99 €	639,60 €	#DIV/0!	#DIV/0!	#DIV/0!	18,18 €	20,82 €	14,07 €	11,23 €	#DIV/0!	#DIV/0!	
14225 Objekt		1.121	Wasser/Abwasser	1.595,52 €	5.413,75 €	3.702,48 €	5.041,04 €	3.789,61 €	3.101,26 €	3.387,81 €	2.756,69 €	2.005,36 €	1,42 €	4,83 €	3,30 €	4,50 €	3,38 €	2,77 €	3,02 €	2,46 €	1,79 €	
Asberger Str. 195			Wärme	7.559,63 €	13.343,93 €	8.350,68 €	11.062,33 €	8.753,03 €	8.690,60 €	14.256,40 €	18.637,15 €	15.955,92 €	6,74 €	11,90 €	7,45 €	9,87 €	7,81 €	7,75 €	12,72 €	16,63 €	14,23 €	
47441 Moers			Wartung	2.311,70 €	3.917,32 €	7.057,30 €	2.355,64 €	2.575,62 €	1.254,45 €	1.502,74 €	115,84 €	1.890,38 €	2,06 €	3,49 €	6,30 €	2,10 €	2,30 €	1,14 €	1,34 €	0,10 €	1,69 €	
			Gebäudeversicherung	1.038,05 €	2.038,10 €	2.037,46 €	1.336,46 €	1.281,91 €	1.354,42 €	1.003,74 €	1.354,42 €	1.003,74 €	0,93 €	1,82 €	1,82 €	1,19 €	1,14 €	1,14 €	1,21 €	0,90 €	0,90 €	
			Gartenpflege	0,00 €	0,00 €	0,00 €	0,00 €	98,40 €	106,00 €	717,00 €	635,50 €	542,80 €	0,00 €	0,00 €	0,00 €	0,00 €	0,09 €	0,09 €	0,64 €	0,57 €	0,48 €	
			Strom	2.037,01 €	3.608,62 €	2.316,21 €	147,93 €	76,02 €	83,73 €	0,40 €	5,99 €	348,22 €	1,82 €	3,22 €	2,07 €	6,13 €	0,07 €	0,07 €	0,00 €	0,00 €	0,31 €	
			Straßenreinigung	170,14 €	384,60 €	398,81 €	296,06 €	296,06 €	289,51 €	278,41 €	370,00 €	370,00 €	0,15 €	0,34 €	0,35 €	0,28 €	0,28 €	0,28 €	0,28 €	0,28 €	0,33 €	
			Müllbeseitigung	1.704,67 €	-1.923,58 €	2.134,90 €	9.266,96 €	7.081,00 €	7.081,00 €	6.966,40 €	6.973,20 €	1.575,60 €	1,52 €	-1,72 €	1,90 €	8,27 €	6,32 €	6,32 €	6,21 €	6,22 €	1,41 €	
			Reinigung	3.818,08 €	3.577,50 €	1.175,00 €	0,00 €	0,00 €	0,00 €	0,00 €	0,00 €	3,41 €	3,19 €	1,05 €	0,00 €	0,00 €	0,00 €	0,00 €	0,00 €	0,00 €	0,00 €	
			Ungezieferbekämpfung	0,00 €	0,00 €	0,00 €	0,00 €	0,00 €	0,00 €	0,00 €	0,00 €	0,00 €	0,00 €	0,00 €	0,00 €	0,00 €	0,00 €	0,00 €	0,00 €	0,00 €		
			Winterdienst	1.037,39 €	1.841,12 €	917,37 €	615,73 €	1.048,75 €	905,98 €	740,15 €	867,87 €	147,58 €	0,93 €	1,64 €	0,82 €	0,55 €	0,94 €	0,81 €	0,68 €	0,77 €	0,13 €	
			Feuerlöcher	0,00 €	0,00 €	0,00 €	325,48 €	31,54 €	0,00 €	0,00 €	69,38 €	0,00 €	0,00 €	0,00 €	0,00 €	0,00 €	0,00 €	0,00 €	0,00 €	0,00 €	0,06 €	
			Wachdienst	272,62 €	214,20 €	214,20 €	265,04 €	214,20 €	214,20 €	267,88 €	214,20 €	0,24 €	0,19 €	0,19 €	0,24 €	0,19 €	0,24 €	0,19 €	0,28 €	0,19 €	0,00 €	
			Grundsteuer	33,98 €	76,81 €	76,81 €	76,81 €	76,81 €	76,81 €	76,81 €	76,81 €	50,86 €	0,03 €	0,07 €	0,07 €	0,07 €	0,07 €	0,07 €	0,07 €	0,07 €	0,05 €	
			Betriebskosten gesamt:	21.579,79 €	32.492,37 €	28.379,22 €	30.790,48 €	25.320,26 €	23.092,00 €	29.579,52 €	31.563,00 €	23.988,22 €	19,25 €	28,99 €	25,32 €	27,47 €	22,59 €	20,60 €	26,39 €	28,16 €	21,37 €	
			Instandhaltung	6.424,27 €	22.406,15 €	17.944,21 €	6.700,52 €	6.459,38 €	7.009,47 €	6.899,75 €	10.091,62 €	16.175,11 €	5,73 €	19,99 €	16,01 €	5,98 €	6,25 €	6,25 €	6,25 €	6,19 €	9,00 €	14,43 €
			Gesamtkosten	28.004,06 €	54.898,52 €	46.323,43 €	37.491,00 €	31.779,63 €	30.101,47 €	36.439,27 €	41.658,62 €	40.133,33 €	24,98 €	48,97 €	41,32 €	33,44 €	28,36 €	26,85 €	32,51 €	37,16 €	35,80 €	
11040 Betriebshof ZGM, Asberger Str. 186		418	Wasser/Abwasser	371,54 €	378,89 €	919,88 €	1.120,17 €	1.171,53 €	512,38 €	779,18 €	756,58 €	815,58 €	0,89 €	0,91 €	2,20 €	2,68 €	2,80 €	2,23 €	1,86 €	1,81 €	1,95 €	
Asberger Str. 186			Wärme	4.407,42 €	120,09 €	1.970,82 €	3.308,27 €	3.502,49 €	4.148,28 €	1.848,88 €	4.226,86 €	4.345,91 €	10,54 €	0,29 €	4,71 €	8,13 €	8,59 €	9,92 €	4,42 €	10,11 €	10,40 €	
47441 Moers			Wartung	286,43 €	333,68 €	325,38 €	42,52 €	42,52 €	467,12 €	933,57 €	189,03 €	1.015,61 €	0,89 €	0,80 €	4,27 €	0,10 €	0,10 €	1,17 €	0,10 €	2,23 €	4,45 €	2,43 €
			Gebäudeversicherung	194,17 €	172,84 €	172,66 €	166,84 €	160,64 €	160,64 €	171,12 €	128,13 €	128,13 €	0,46 €	0,41 €	0,41 €	0,40 €	0,38 €	0,38 €	0,41 €	0,30 €	0,30 €	
			Strom	809,60 €	760,00 €	743,97 €	952,07 €	424,12 €	772,60 €	700,93 €	759,08 €	567,30 €	1,94 €	1,82 €	1,78 €	2,28 €	1,01 €	1,85 €	1,68 €	1,82 €	1,36 €	
			Straßenreinigung	206,25 €	206,25 €	215,05 €	124,30 €	124,30 €	121,55 €	116,05 €	188,10 €	0,49 €	0,49 €	0,51 €	0,30 €	0,30 €	0,29 €	0,29 €	0,28 €	0,45 €		
			Müllbeseitigung	225,38 €	225,38 €	3.033,60 €	3.122,20 €	3.302,60 €	3.289,60 €	3.293,60 €	3.243,80 €	-2.042,11 €	0,54 €	0,54 €	7,28 €	7,47 €	7,90 €	7,82 €	7,88 €	7,78 €	-4,89 €	
			Winterdienst	0,00 €	0,00 €	0,00 €	107,80 €	256,48 €	107,80 €	85,80 €	83,60 €	0,00 €	0,00 €	0,00 €	0,00 €	0,26 €	0,71 €	0,26 €	0,21 €	0,20 €	0,00 €	
			Feuerlöcher	0,00 €	0,00 €	0,00 €	0,00 €	0,00 €	0,00 €	0,00 €	0,00 €	0,00 €	0,00 €	0,00 €	0,00 €	0,00 €	0,00 €	0,00 €	0,00 €	0,00 €		
			Reinigung	0,00 €	0,00 €	0,00 €	296,48 €	43,49 €	384,81 €	439,99 €	30,63 €	0,00 €	0,00 €	0,00 €	0,00 €	0,71 €	0,10 €	0,92 €	1,05 €	0,07 €		
			Betriebskosten gesamt:	6.500,79 €	2.196,93 €	7.381,34 €	9.034,17 €	9.978,10 €	9.934,04 €	8.471,92 €	10.039,22 €	5.046,93 €	15,55 €	5,26 €	17,66 €	21,61 €	23,87 €	23,77 €	20,27 €	24,02 €	12,07 €	
			Instandhaltung	636,65 €	23.924,33 €	9.166,04 €	1.888,77 €	3.362,24 €	2.732,43 €	6.899,22 €	2.175,02 €	1.677,92 €	1,82 €	57,24 €	21,93 €	4,45 €	12,83 €	6,54 €	16,43 €	5,20 €	4,01 €	
			Gesamtkosten	7.137,44 €	26.121,26 €	16.547,38 €	10.892,94 €	15.340,34 €	12.666,47 €	15.341,14 €	12.214,24 €	6.724,85 €	17,08 €	62,49 €	39,99 €	26,06 €	36,70 €	30,30 €	36,70 €	29,22 €	16,09 €	
14102 Walpurgisstr. 14-32		900	Wasser/Abwasser	0,00 €	0,00 €	0,00 €	0,00 €	0,00 €	0,00 €	0,00 €	0,00 €	0,00 €	0,00 €	0,00 €	0,00 €	0,00 €	0,00 €	0,00 €	0,00 €	0,00 €		
47441 Moers			Wärme	0,00 €	0,00 €	0,00 €	0,00 €	0,00 €	0,00 €	0,00 €	0,00 €	0,00 €	0,00 €	0,00 €	0,00 €	0,00 €	0,00 €	0,00 €	0,00 €	0,00 €		
nur noch Garagen			Gebäudeversicherung	177,87 €	156,99 €	156,99 €	136,99 €	136,99 €	136,99 €	144,74 €	107,25 €	107,25 €	0,20 €	0,17 €	0,17 €	0,15 €	0,15 €	0,15 €	0,16 €	0,12 €	0,12 €	
			Betriebskosten gesamt:	177,87 €	156,99 €	156,99 €	136,99 €	136,99 €	136,99 €	209,99 €	256,25 €	128,20 €	0,20 €	0,17 €	0,15 €	0,15 €	0,15 €	0,15 €	0,22 €	0,28 €	0,14 €	
			Instandhaltung	0,00 €	0,00 €	0,00 €	0,00 €	0,00 €	0,00 €	1												

VE-Nr.:	Gebäudeart	BGF ges. in m²	Kostenarten	2022	2021	2020	2019	2018	2017	2016	2015	2014														
				Verbrauch ges. in €	Verbrauch ges. in €	Verbrauch ges. in €	Verbrauch ges. in €	Verbrauch ges. in €	Verbrauch ges. in €	Verbrauch ges. in €	Verbrauch ges. in €	Verbrauch ges. in €	Verbrauch ges. in €	Verbrauch ges. in €	Verbrauch ges. in €	Verbrauch ges. in €	2022	2021	2020	2019	2018	2017	2016	2015	2014	
													€/ m² BGF	€/ m² BGF	€/ m² BGF	€/ m² BGF	€/ m² BGF	€/ m² BGF	€/ m² BGF	€/ m² BGF	€/ m² BGF	€/ m² BGF	€/ m² BGF	€/ m² BGF	€/ m² BGF	€/ m² BGF
12210 RS am Jungbornpark Stormstr. 17 47445 Ibers	7963	Wasser/Abwasser	601,95 €	6.140,33 €	3.054,10 €	2.975,09 €	3.333,43 €	512,07 €	5.023,78 €	4.909,39 €	5.106,33 €	0,08 €	0,77 €	0,38 €	0,64 €	0,71 €	0,76 €	0,62 €	0,64 €							
			Wärme	27.504,42 €	53.038,80 €	36.970,20 €	32.823,14 €	47.989,04 €	65.575,02 €	54.911,11 €	45.371,18 €	49.241,42 €	3,45 €	6,66 €	4,64 €	0,06 €	1,33 €	0,71 €	2,06 €	5,70 €	6,18 €					
			Wartung	14.851,99 €	8.701,35 €	12.289,71 €	14.863,16 €	9.354,25 €	14.156,71 €	10.560,74 €	8.673,28 €	12.079,59 €	1,87 €	1,22 €	1,54 €	1,81 €	1,90 €	3,09 €	4,39 €	1,09 €	1,52 €					
			Gebäudeversicherung	5.904,71 €	5.253,46 €	5.248,74 €	5.057,46 €	5.675,17 €	5.675,17 €	6.038,17 €	4.545,50 €	4.454,50 €	0,74 €	0,66 €	0,66 €	0,08 €	0,08 €	0,08 €	0,08 €	0,57 €	0,56 €					
			Gartenpflege	0,00 €	0,00 €	0,00 €	474,00 €	10.622,77 €	5.620,24 €	16.400,75 €	12.411,75 €	11.013,87 €	0,00 €	0,00 €	0,00 €	2,72 €	2,82 €	2,79 €	2,76 €	1,56 €	1,38 €					
			Strom	11.620,97 €	13.406,36 €	15.209,54 €	14.432,11 €	15.593,10 €	24.598,50 €	34.937,50 €	15.473,80 €	6.722,52 €	1,46 €	1,68 €	1,91 €	0,11 €	0,70 €	0,84 €	1,92 €	1,94 €	0,84 €					
			Straßenreinigung	1.023,75 €	1.023,75 €	1.067,43 €	639,58 €	659,18 €	625,43 €	597,13 €	967,86 €	0,13 €	0,13 €	0,13 €	0,00 €	0,00 €	0,00 €	0,00 €	0,00 €	0,00 €	0,12 €					
			Müllbeseitigung	692,46 €	535,58 €	1.279,10 €	21.695,90 €	22.472,00 €	22.216,00 €	21.991,20 €	21.991,20 €	21.684,40 €	0,09 €	0,07 €	0,16 €	0,12 €	0,14 €	0,07 €	0,06 €	2,76 €	2,72 €					
			Reinigung	487,65 €	1.734,75 €	2.920,35 €	864,37 €	6.233,83 €	6.694,35 €	15.284,46 €	8.424,89 €	11.749,30 €	0,06 €	0,22 €	0,37 €	0,03 €	0,03 €	0,03 €	0,03 €	1,06 €	1,46 €					
			Ungezieferbekämpfung	0,00 €	0,00 €	2.441,89 €	0,00 €	0,00 €	0,00 €	0,00 €	0,00 €	0,00 €	0,00 €	0,00 €	0,31 €	0,00 €	0,24 €	0,00 €	0,02 €	0,00 €	0,00 €					
			Winterdienst	615,94 €	0,00 €	75,32 €	971,56 €	1.087,36 €	535,08 €	441,48 €	430,16 €	138,19 €	0,08 €	0,00 €	0,01 €	0,05 €	0,05 €	0,05 €	0,05 €	0,05 €	0,02 €					
			Wachdienst	214,20 €	267,73 €	233,07 €	214,20 €	214,20 €	214,20 €	214,20 €	1.714,87 €	437,83 €	0,03 €	0,03 €	0,03 €	11,98 €	15,77 €	18,44 €	22,10 €	0,22 €	0,05 €					
			Feuerlöschers	0,00 €	0,00 €	0,00 €	0,00 €	1.941,22 €	0,00 €	194,00 €	0,00 €	2.156,03 €	0,00 €	0,00 €	0,00 €	5,07 €	3,65 €	3,97 €	4,01 €	0,00 €	0,27 €					
			Grundsteuer	387,61 €	387,61 €	387,61 €	387,61 €	387,61 €	387,61 €	387,61 €	387,61 €	256,66 €	0,05 €	0,05 €	0,05 €	17,05 €	19,42 €	22,41 €	26,12 €	0,05 €	0,03 €					
			Betriebskosten gesamt:	63.905,65 €	91.488,72 €	81.176,97 €	95.398,18 €	128.603,34 €	146.844,13 €	176.010,43 €	124.930,72 €	126.008,58 €	8,03 €	11,49 €	10,19 €	0,00 €	0,00 €	0,00 €	0,00 €	15,69 €	15,82 €					
			Instandhaltung	29.282,06 €	23.311,45 €	25.749,31 €	40.372,37 €	29.043,94 €	31.578,36 €	31.949,42 €	21.463,79 €	42.344,28 €	3,55 €	2,93 €	3,23 €	1,89 €	1,74 €	1,40 €	1,88 €	2,70 €	5,32 €					
			Gesamtkosten	92.187,71 €	114.801,17 €	106.926,28 €	135.770,55 €	154.647,50 €	178.422,49 €	207.959,89 €	146.394,51 €	168.352,87 €	11,57 €	14,42 €	13,43 €	6,70 €	6,89 €	6,80 €	6,79 €	18,38 €	21,14 €					
			Zusammenstellung sonstige Gebäude	31.998	Wasser/Abwasser	28.360,83 €	51.418,46 €	44.504,02 €	46.509,42 €	51.876,93 €	30.501,38 €	37.714,55 €	34.448,69 €	54.157,13 €	0,89 €	1,61 €	1,39 €	1,94 €	2,17 €	1,28 €	1,58 €	1,08 €	1,30 €			
					Wärme	140.177,66 €	158.425,68 €	124.838,91 €	131.830,33 €	121.245,08 €	64.095,67 €	114.523,86 €	152.475,97 €	4,38 €	4,95 €	3,90 €	5,51 €	5,07 €	4,45 €	2,68 €	3,58 €	3,58 €				
					Wartung	72.858,20 €	84.941,11 €	70.573,84 €	25.578,47 €	15.585,12 €	12.038,65 €	11.404,31 €	9.031,77 €	30.695,47 €	2,28 €	2,65 €	2,21 €	1,07 €	0,65 €	0,50 €	0,86 €	0,28 €				
					Schornsteinfeger	0,00 €	0,00 €	0,00 €	0,00 €	0,00 €	0,00 €	0,00 €	0,00 €	0,00 €	0,00 €	0,00 €	0,00 €	0,00 €	0,00 €	0,00 €	0,00 €					
		Gebäudeversicherung	18.837,30 €	20.556,93 €	18.613,04 €	12.227,52 €	33.876,40 €	29.632,57 €	20.456,07 €	16.330,67 €	28.844,93 €	0,59 €	0,64 €	0,58 €	0,51 €	1,41 €	1,24 €	0,46 €	0,51 €							
		Gartenpflege	0,00 €	0,00 €	3.324,24 €	2.737,06 €	22.960,69 €	28.381,97 €	21.620,69 €	25.837,04 €	38.788,08 €	0,00 €	0,00 €	0,10 €	0,11 €	0,96 €	1,19 €	0,90 €	0,81 €							
		Strom	83.233,16 €	91.522,14 €	88.912,56 €	19.104,45 €	53.803,40 €	20.994,64 €	16.001,27 €	44.682,86 €	2,60 €	2,86 €	2,78 €	0,80 €	0,91 €	2,25 €	2,86 €	0,50 €	1,05 €							
		Straßenreinigung	3.372,27 €	4.305,98 €	4.222,49 €	2.820,84 €	2.820,84 €	2.903,80 €	3.877,62 €	3.448,73 €	4.383,17 €	0,11 €	0,13 €	0,13 €	0,12 €	0,12 €	0,16 €	0,11 €	0,10 €							
		Müllbeseitigung	36.577,52 €	24.931,33 €	29.431,38 €	31.192,96 €	26.206,40 €	37.273,01 €	19.772,26 €	19.464,54 €	13.960,80 €	1,14 €	0,78 €	0,92 €	1,30 €	1,10 €	1,56 €	0,83 €	0,61 €							
		Gemeinschaftsantenne	3.168,71 €	3.054,18 €	2.175,12 €	2.133,59 €	2.035,84 €	1.942,27 €	1.852,30 €	1.745,54 €	1.687,30 €	0,10 €	0,10 €	0,07 €	0,09 €	0,09 €	0,08 €	0,05 €	0,04 €							
		Reinigung	31.606,41 €	22.089,86 €	20.727,66 €	16.420,23 €	17.951,26 €	54.037,36 €	16.146,09 €	15.439,89 €	14.378,03 €	0,99 €	0,69 €	0,65 €	0,69 €	0,75 €	2,26 €	0,68 €	0,48 €							
		Ungezieferbekämpfung	0,00 €	319,97 €	3.106,26 €	0,00 €	0,00 €	89,25 €	0,00 €	0,00 €	0,00 €	0,00 €	0,01 €	0,10 €	0,00 €	0,00 €	0,00 €	0,00 €	0,00 €							
		Winterdienst	9.829,85 €	3.867,66 €	1.371,51 €	3.875,88 €	7.926,84 €	2.334,04 €	2.624,23 €	1.446,94 €	278,11 €	0,31 €	0,12 €	0,04 €	0,16 €	0,33 €	0,10 €	0,11 €	0,05 €							
		Feuerlöschers	0,00 €	0,00 €	0,00 €	325,48 €	31,54 €	265,26 €	0,00 €	374,02 €	107,22 €	0,00 €	0,00 €	0,00 €	0,01 €	0,01 €	0,00 €	0,01 €	0,01 €							
		Wachdienst	4.644,49 €	5.389,69 €	16.177,67 €	9.322,25 €	1.909,83 €	4.283,55 €	6.342,55 €	13.695,43 €	12.345,97 €	0,15 €	0,17 €	0,51 €	0,39 €	0,08 €	0,18 €	0,27 €	0,43 €							
		Grundsteuer	323,99 €	388,12 €	397,73 €	6.225,53 €	6.119,25 €	6.119,25 €	7.184,20 €	5.984,02 €	5.128,94 €	0,02 €	0,03 €	0,03 €	0,26 €	0,28 €	0,26 €	0,30 €	0,18 €							
		Betriebskosten gesamt:	433.190,39 €	476.441,26 €	433.431,61 €	310.304,01 €	332.681,54 €	369.885,44 €	234.174,40 €	277.452,41 €	401.873,87 €	13,54 €	14,89 €	13,55 €	12,97 €	13,91 €	15,46 €	9,67 €	9,48 €							
		Instandhaltung	109.956,99 €	152.436,02 €	119.853,05 €	100.984,92 €	65.131,29 €	82.802,49 €	94.578,16 €	77.828,79 €	228.480,72 €	3,44 €	4,76 €	3,75 €	4,22 €	2,72 €	3,46 €	3,95 €	2,43 €							
		Gesamtkosten	543.147,38 €	628.877,28 €	553.284,66 €	411.288,93 €	397.812,83 €	452.687,93 €	328.752,59 €	355.281,20 €	630.354,59 €	16,97 €	19,65 €	17,29 €	16,63 €	16,93 €	13,75 €	11,10 €	15,87 €							
Zusammenstellung	284.659	Gesamte BGF-Flächen:																								

Gesamte BGF Fläche zzgl. 10060 Neues Rathaus mit 18.247m² und 13080 BIZ Hans Dieter Hüsch Haus mit 6.992m². Die Verwaltungsgebäude werden jedoch außerhalb des Wirtschaftsplans geführt und im Jahresbericht entsprechend nicht dargestellt.

1. Gebäudebericht

- Betriebskosten und Instandhaltung pro Objekt
- Gesamtdarstellung Kosten / Mehrjahresvergleich
- Gesamtkosten / Aufteilung nach Gebäudearten
- Vergleich Betriebskosten und Erhaltungsaufwand mit Mitgliedsstädten des KGST-Vergleichsrings

Gesamtdarstellung Betriebskosten und Instandhaltung / Mehrjahresvergleich

	2022	2021	2020	2019	2018	2017	2016	2015	2014	2013										
	Gesamt	Gesamt	Gesamt	Gesamt	Gesamt	Gesamt	Gesamt	Gesamt	Gesamt	Gesamt	pro BGFm²	2021	2020	2019	2018	2017	2016	2015	2014	2013
Wasser/Abwasser	377.599,94 €	480.641,78 €	470.257,42 €	454.022,75 €	483.582,15 €	596.157,67 €	603.801,62 €	588.583,01 €	602.012,15 €	485.389,67 €	1,33 €	1,69 €	1,63 €	1,56 €	1,66 €	1,94 €	1,97 €	1,93 €	1,97 €	1,58 €
Wärme/Warmwasser	1.503.225,99 €	1.428.954,77 €	1.166.455,28 €	1.342.944,98 €	1.257.158,99 €	1.337.399,19 €	1.458.533,89 €	1.495.688,31 €	1.733.762,48 €	1.733.762,48 €	5,28 €	5,02 €	4,05 €	4,62 €	4,32 €	4,36 €	4,77 €	4,92 €	4,43 €	5,64 €
Wartung	721.617,18 €	806.622,20 €	674.308,92 €	880.372,30 €	809.979,57 €	810.945,89 €	718.752,86 €	619.423,45 €	576.693,47 €	600.847,13 €	2,54 €	2,83 €	2,34 €	3,03 €	2,79 €	2,64 €	2,35 €	2,04 €	1,89 €	1,96 €
Gebäudeversicherung	231.428,01 €	209.230,67 €	215.078,71 €	219.705,31 €	232.578,51 €	225.394,41 €	320.305,50 €	168.338,64 €	166.509,35 €	163.468,55 €	0,81 €	0,74 €	0,75 €	0,78 €	0,80 €	0,74 €	1,05 €	0,55 €	0,55 €	0,53 €
Gartenpflege / Schulhofreinigung	24.578,34 €	24.578,34 €	23.997,52 €	23.757,92 €	590.839,28 €	488.542,20 €	547.815,02 €	582.655,93 €	495.043,59 €	475.249,52 €	0,09 €	0,09 €	0,08 €	0,08 €	0,08 €	2,03 €	1,59 €	1,79 €	1,92 €	1,62 €
Strom	917.540,78 €	979.895,62 €	977.042,86 €	887.466,64 €	935.305,26 €	983.531,78 €	1.200.561,45 €	979.876,93 €	1.004.338,73 €	1.125.534,97 €	3,22 €	3,44 €	3,39 €	3,05 €	3,22 €	3,21 €	3,92 €	3,22 €	3,29 €	3,66 €
Strassenreinigung	31.219,13 €	30.040,27 €	31.912,31 €	21.858,87 €	22.498,92 €	26.299,06 €	22.623,39 €	21.467,51 €	30.685,46 €	29.424,04 €	0,11 €	0,11 €	0,11 €	0,08 €	0,08 €	0,09 €	0,07 €	0,07 €	0,10 €	0,10 €
Müllbeseitigung	455.438,36 €	425.388,39 €	631.280,00 €	669.242,26 €	704.815,66 €	744.897,79 €	855.021,05 €	682.951,81 €	628.809,93 €	602.742,52 €	1,60 €	1,49 €	2,19 €	2,30 €	2,42 €	2,43 €	2,79 €	2,24 €	2,06 €	1,96 €
Gemeinschaftsantennen	3.168,71 €	3.054,18 €	2.175,12 €	2.133,59 €	2.035,84 €	1.942,27 €	1.852,30 €	1.745,54 €	1.667,90 €	1.829,00 €	0,01 €	0,01 €	0,01 €	0,01 €	0,01 €	0,01 €	0,01 €	0,01 €	0,01 €	0,01 €
Reinigung	1.508.177,79 €	1.163.806,78 €	1.143.086,64 €	1.250.815,25 €	1.331.758,64 €	1.322.310,03 €	1.389.711,56 €	1.081.085,62 €	864.992,53 €	615.043,31 €	5,30 €	4,09 €	3,97 €	4,30 €	4,58 €	4,31 €	4,54 €	3,55 €	2,83 €	2,00 €
Ungezieferbekämpfung	0,00 €	1.553,89 €	4.393,54 €	0,00 €	159,01 €	1.443,55 €	5.171,06 €	4.564,36 €	3.440,88 €	1.228,35 €	0,00 €	0,01 €	0,02 €	0,00 €	0,00 €	0,00 €	0,02 €	0,02 €	0,01 €	0,00 €
Winterdienst	73.062,36 €	34.403,93 €	34.269,00 €	45.380,85 €	110.853,59 €	42.411,12 €	26.019,80 €	40.748,53 €	10.266,76 €	39.728,97 €	0,26 €	0,12 €	0,12 €	0,16 €	0,38 €	0,14 €	0,09 €	0,15 €	0,03 €	0,15 €
Feuerlöscher	446,90 €	6.462,30 €	8.699,39 €	4.790,19 €	10.103,83 €	8.094,27 €	2.897,48 €	6.581,75 €	11.753,96 €	16.444,72 €	0,00 €	0,02 €	0,03 €	0,02 €	0,03 €	0,03 €	0,01 €	0,03 €	0,04 €	0,05 €
Bewachung	205.434,75 €	148.757,86 €	153.110,25 €	147.046,55 €	150.818,76 €	122.848,12 €	91.645,71 €	114.284,22 €	157.832,12 €	97.461,90 €	0,72 €	0,52 €	0,53 €	0,51 €	0,52 €	0,40 €	0,30 €	0,38 €	0,52 €	0,32 €
Mieten und Pachten	726.314,69 €	688.349,01 €	620.227,84 €	936.643,54 €	1.048.962,29 €	1.094.088,75 €	1.001.270,13 €	817.911,38 €	730.115,38 €	762.028,94 €	2,56 €	2,42 €	2,15 €	3,22 €	3,61 €	3,57 €	3,27 €	2,69 €	2,39 €	2,06 €
Grundsteuern	10.435,08 €	6.763,44 €	6.672,05 €	16.751,06 €	16.763,43 €	16.154,63 €	16.948,78 €	17.263,42 €	11.522,53 €	11.609,12 €	0,04 €	0,02 €	0,02 €	0,06 €	0,06 €	0,05 €	0,06 €	0,06 €	0,04 €	0,04 €
Betriebskosten	6.789.688,09 €	6.438.503,25 €	6.162.966,91 €	6.902.932,06 €	7.708.214,53 €	7.822.460,72 €	8.262.932,21 €	7.223.170,40 €	6.648.385,38 €	6.789.937,31 €	23,85 €	22,62 €	21,39 €	23,74 €	26,51 €	25,51 €	27,00 €	23,74 €	21,78 €	21,88 €
Instandhaltung	1.883.326,30 €	1.583.616,30 €	1.598.132,73 €	1.824.724,57 €	1.757.693,50 €	1.764.469,40 €	1.791.182,80 €	1.782.152,54 €	1.815.331,82 €	1.569.403,10 €	6,62 €	5,66 €	5,55 €	6,27 €	6,04 €	5,75 €	5,84 €	5,86 €	5,95 €	5,11 €
Zwischensumme	8.673.014,39 €	8.022.119,55 €	7.761.099,64 €	8.727.656,63 €	9.465.908,03 €	9.586.930,12 €	10.054.115,02 €	9.005.322,94 €	8.463.717,20 €	8.359.340,41 €	30,47 €	28,18 €	26,93 €							
Kostenersatzung für Asylunterkünfte	435.651,49 €	442.604,82 €	555.453,22 €	892.252,02 €	908.930,60 €	1.376.634,61 €	1.428.256,52 €	721.763,44 €			1,53 €	1,55 €	1,93 €	3,10 €	3,15 €	4,78 €	4,96 €	2,50 €	0,00 €	0,00 €
Gesamt:	8.237.362,90 €	7.579.514,73 €	7.205.646,42 €	7.835.404,61 €	8.556.977,43 €	8.210.295,51 €	8.625.858,50 €	8.283.559,50 €	8.463.717,20 €	8.359.340,41 €	28,94 €	26,63 €	25,00 €	26,94 €	29,43 €	26,78 €	28,19 €	27,23 €	27,73 €	26,79 €

Gesamt BGF-Fläche in m²	284.659	285.556	288.190	290.804	296.211	306.606	305.993	304.238	305.272	307.282										
-------------------------	---------	---------	---------	---------	---------	---------	---------	---------	---------	---------	--	--	--	--	--	--	--	--	--	--

Gesamte BGF-Flächen inkl. Rathaus und BIZ 310.580

zzgl. 10060 Neues Rathaus mit 18926m² und 13080 BIZ mit 6995m². Die Verwaltungsgebäude werden jedoch außerhalb des Wirtschaftsplans geführt und im Jahresbericht entsprechend nicht dargestellt.

1. Gebäudebericht

- Betriebskosten und Instandhaltung pro Objekt
- Gesamtdarstellung Kosten / Mehrjahresvergleich
- Gesamtkosten / Aufteilung nach Gebäudearten
- Vergleich Betriebskosten und Erhaltungsaufwand mit Mitgliedsstädten des KGST-Vergleichsrings

Gesamtkosten 2022 / Aufteilung nach Gebäudearten

	BGF in m ²	Betriebskosten		Instandhaltung		Mietzahlungen		Gesamtkosten	
		Σ in €	pro m ²	Σ in €	pro m ²	Σ in €	pro m ²	Σ in €	pro m ²
Verwaltung	1.378	30.883,53 €	22,41 €	6.669,62 €	4,84 €	165.418,08 €	120,04 €	202.971,23 €	147,29 €
Schulen gesamt	183.427	3.829.114,07 €	20,88 €	1.016.618,19 €	5,54 €	485,62 €	0,00 €	4.846.217,88 €	26,42 €
Gymnasien	49.515	850.910,08 €	17,18 €	289.403,25 €	5,84 €	0,00 €	0,00 €	1.140.313,33 €	23,03 €
Gesamtschulen	42.127	939.460,44 €	22,30 €	219.436,42 €	5,21 €	0,00 €	0,00 €	1.158.896,86 €	27,51 €
Realschulen	13.079	280.665,83 €	21,46 €	38.161,40 €	2,92 €	0,00 €	0,00 €	318.827,23 €	24,38 €
Hauptschule	6.497	190.613,06 €	29,34 €	56.481,58 €	8,69 €	0,00 €	0,00 €	247.094,64 €	38,03 €
Grundschulen	67.310	1.491.462,71 €	22,16 €	390.275,52 €	5,80 €	485,62 €	0,01 €	1.882.223,85 €	27,96 €
Förderschulen	4.899	76.001,95 €	15,51 €	22.860,02 €	4,67 €	0,00 €	0,00 €	98.861,97 €	20,18 €
Jugend-/Kindereinrichtungen	25.578	558.444,13 €	21,83 €	181.296,89 €	7,09 €	409.583,79 €	16,01 €	1.149.324,82 €	44,93 €
Feuerwehrgebäude	13.191	294.486,64 €	22,32 €	117.898,95 €	8,94 €	0,00 €	0,00 €	412.385,59 €	31,26 €
Kulturelle Gebäude	5.063	188.571,42 €	37,24 €	62.899,60 €	12,42 €	27.000,00 €	5,33 €	278.471,02 €	55,00 €
Sporteinrichtungen	16.452	288.505,42 €	17,54 €	165.062,29 €	10,03 €	0,00 €	0,00 €	453.567,71 €	27,57 €
Freizeiteinrichtungen	661	18.625,35 €	28,18 €	3.547,11 €	5,37 €	0,00 €	0,00 €	22.172,46 €	33,54 €
Sozialgebäude gesamt	6.785	398.014,62 €	58,66 €	216.097,90 €	31,85 €	123.827,20 €	18,25 €	737.939,72 €	108,76 €
Sozialunterkünfte Alt	3.346	230.478,62 €	68,88 €	73.521,98 €	21,97 €	103.711,01 €	31,00 €	407.711,61 €	121,85 €
Sozialunterkünfte Neu	3.439	167.536,00 €	48,72 €	142.575,92 €	41,46 €	20.116,19 €	5,85 €	330.228,11 €	96,03 €
sonstige Gebäude	31.998	433.190,39 €	13,54 €	109.956,99 €	3,44 €	0,00 €	0,00 €	543.147,38 €	16,97 €
WC-Anlagen	126	7.145,21 €	56,71 €	3.278,76 €	26,02 €	0,00 €	0,00 €	10.423,97 €	82,73 €
Mittelwert			21,24 €		6,62 €		2,55 €		30,41 €
Summe	284.659	6.046.980,79 €		1.883.326,30 €		726.314,69 €		8.656.621,78 €	

Differenz, da hier
der direkte
Liegenchaftsbezug
dargestellt wird

Instandhaltung pro BGF m² 2022

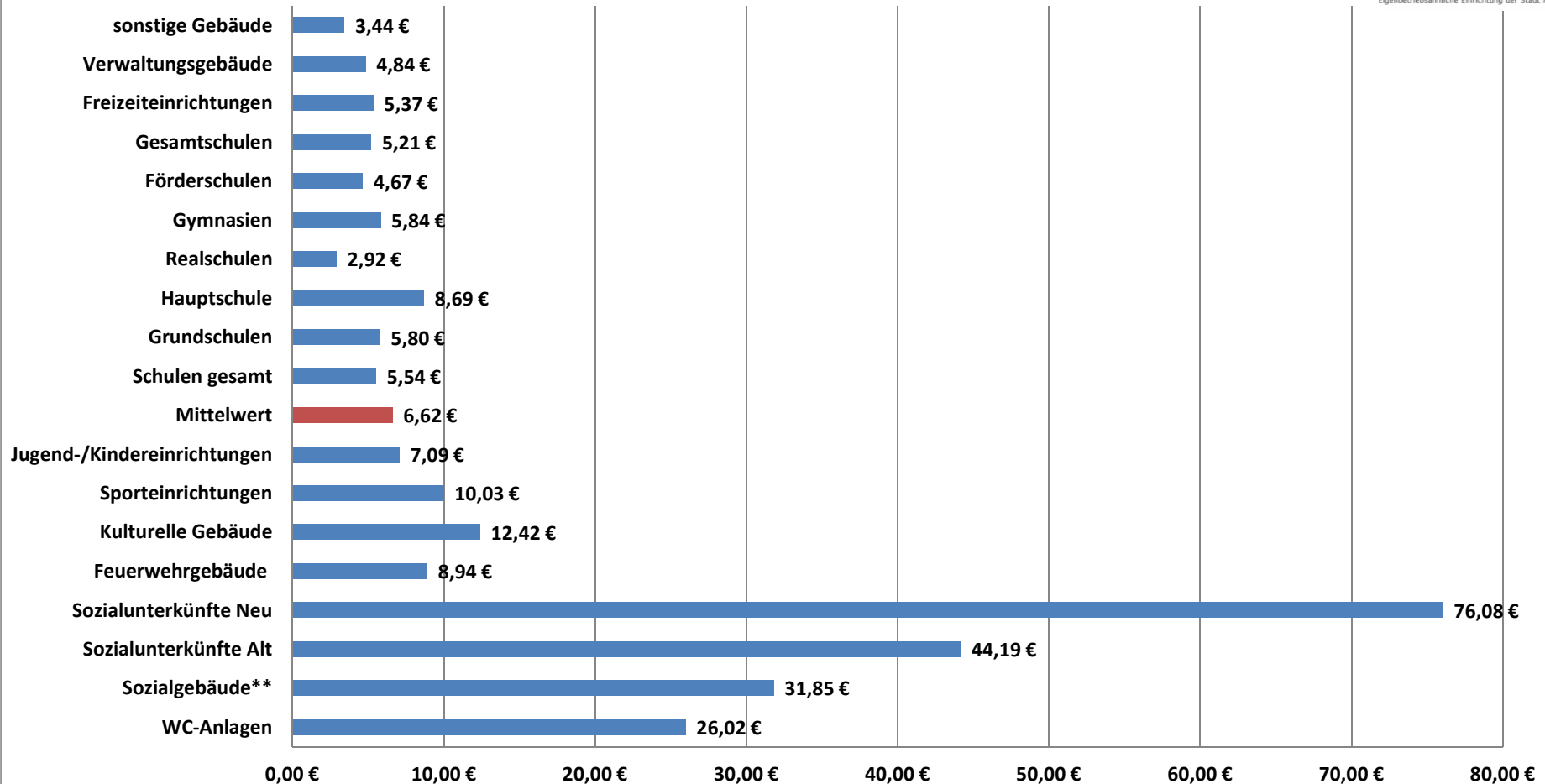

**Obdachlosen- und Asylbewerberunterkünfte

Betriebskosten pro BGF m² 2022

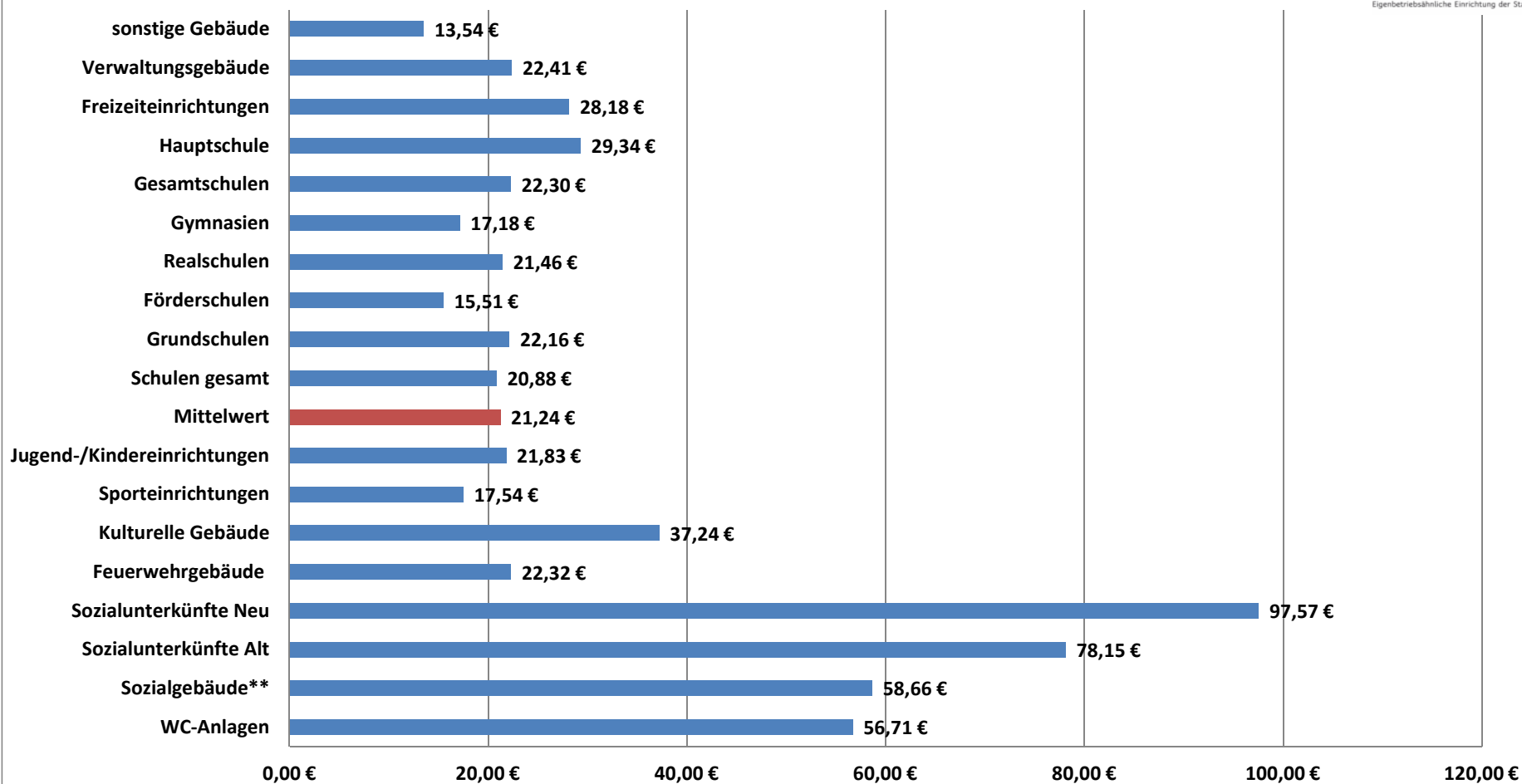

**Obdachlosen- und Asylbewerberunterkünfte

Gesamtkosten pro BGF m² 2022

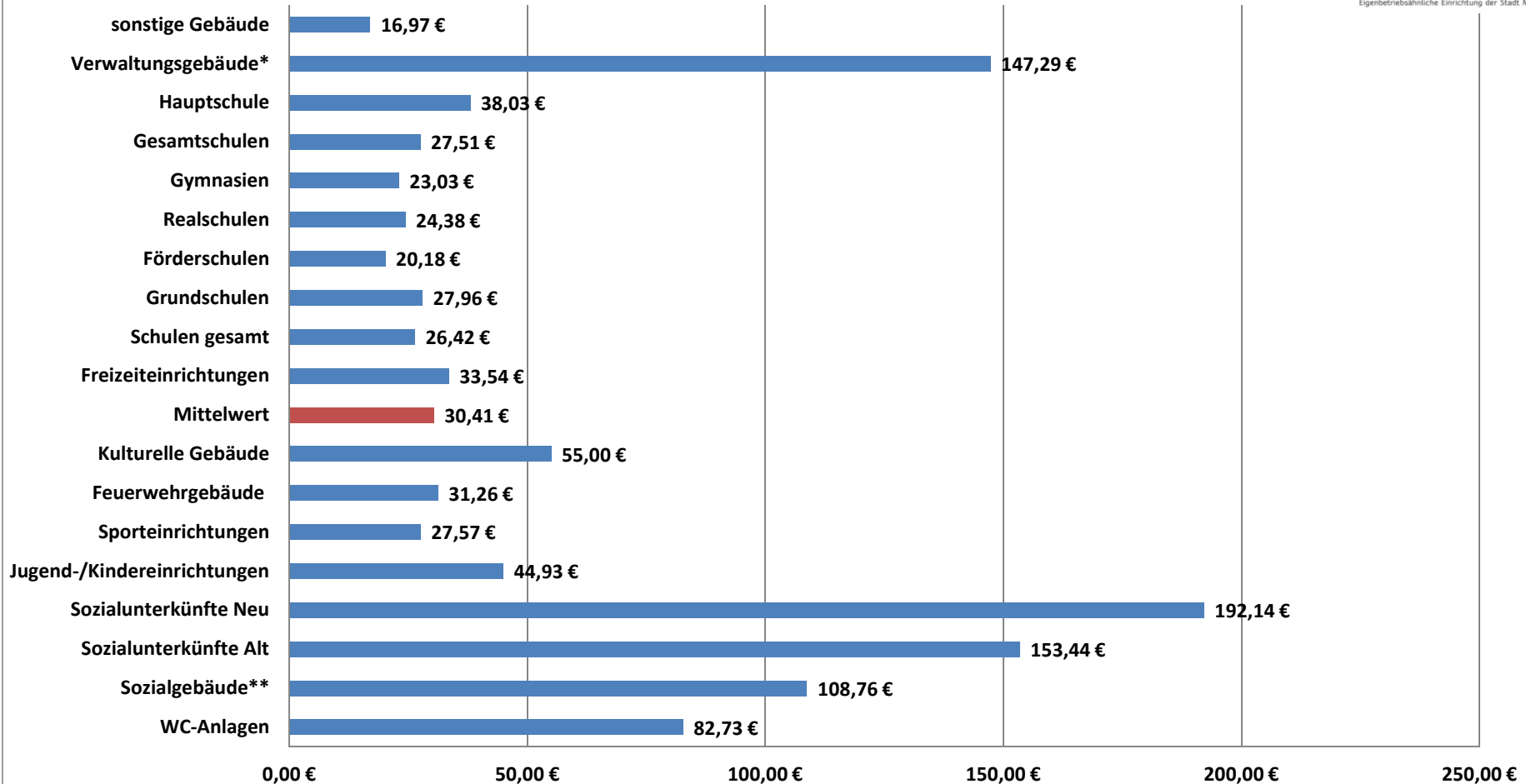

*Mietzahlung

**Obdachlosen- und Asylbewerberunterkünfte

1. Gebäudebericht

- Betriebskosten und Instandhaltung pro Objekt
- Gesamtdarstellung Kosten / Mehrjahresvergleich
- Gesamtkosten / Aufteilung nach Gebäudearten
- Vergleich Betriebskosten und Erhaltungsaufwand mit

Mitgliedsstädten des KGST-Vergleichsrings

Bei der Analyse der Betriebs- und Erhaltungsaufwendungen haben bis zu 24 deutschen Städten in der Größenordnung von 24.000 – 165.000 Einwohner teilgenommen.

Bei Veröffentlichungen erfolgt vereinbarungsgemäß eine anonymisierte Darstellung

- Vergleich Betriebskosten und Erhaltungsaufwand mit
Mitgliedsstädten des KGST-Vergleichsrings
 - **Allgemeinbildende Schulen**

Gesamtkosten pro qm BGF

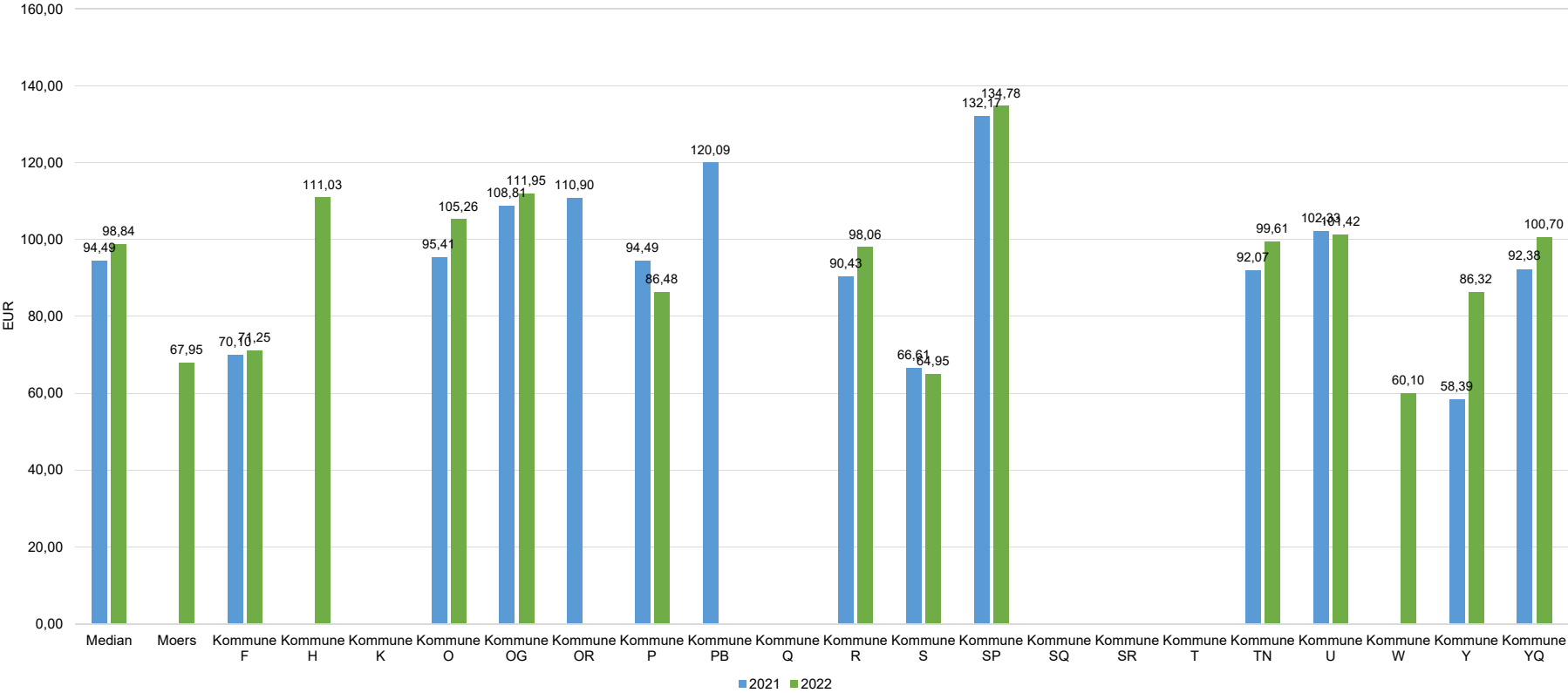

Bewirtschaftungskosten pro qm BGF

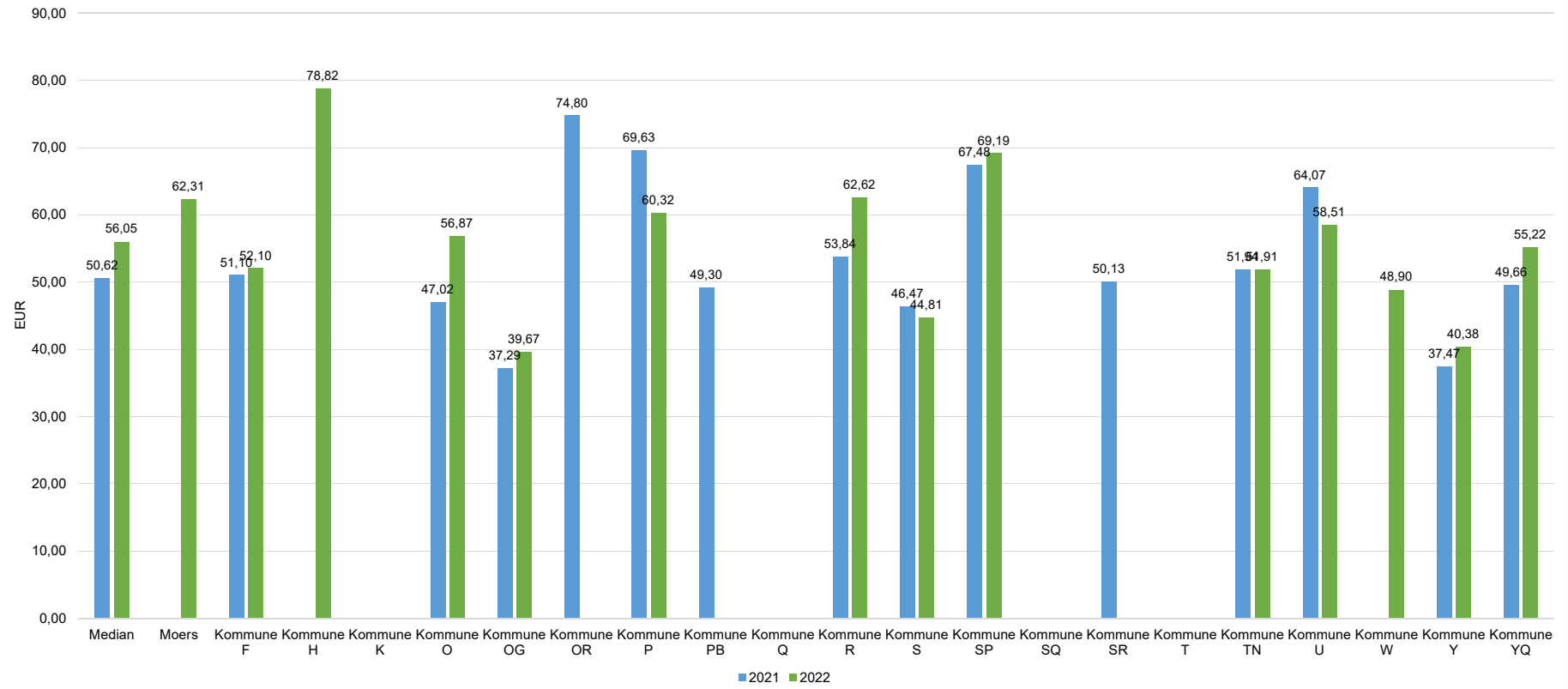

Betriebskosten pro qm BGF

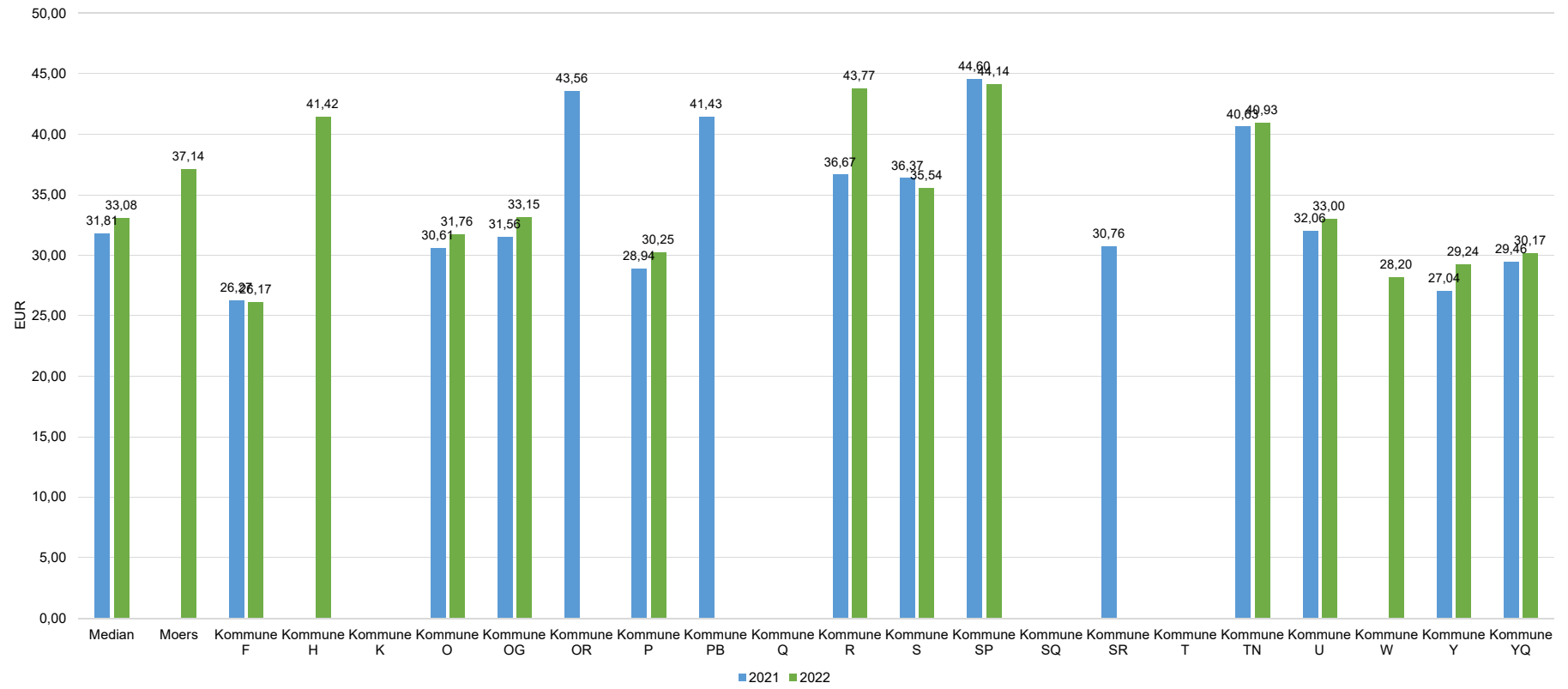

Abfallkosten pro qm BGF

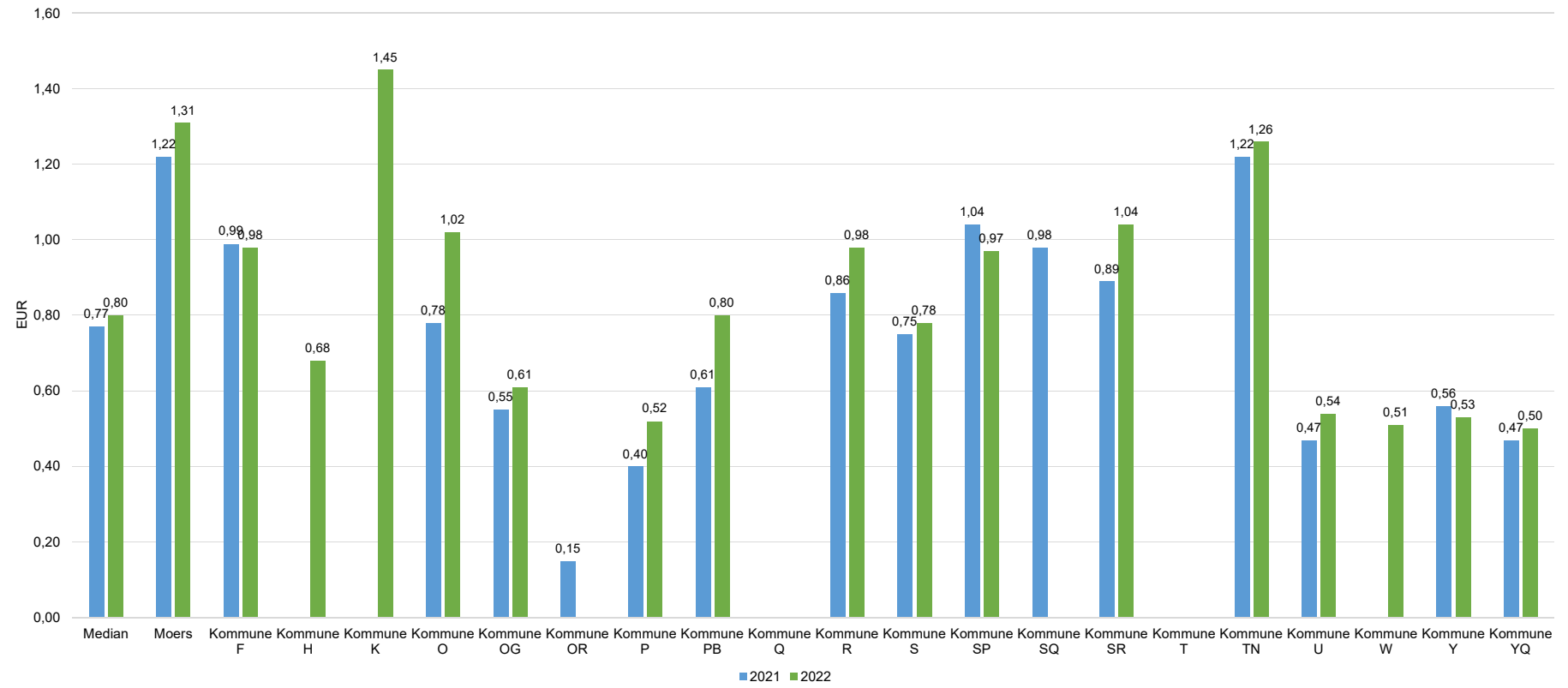

Hausmeisterkosten pro qm BGF

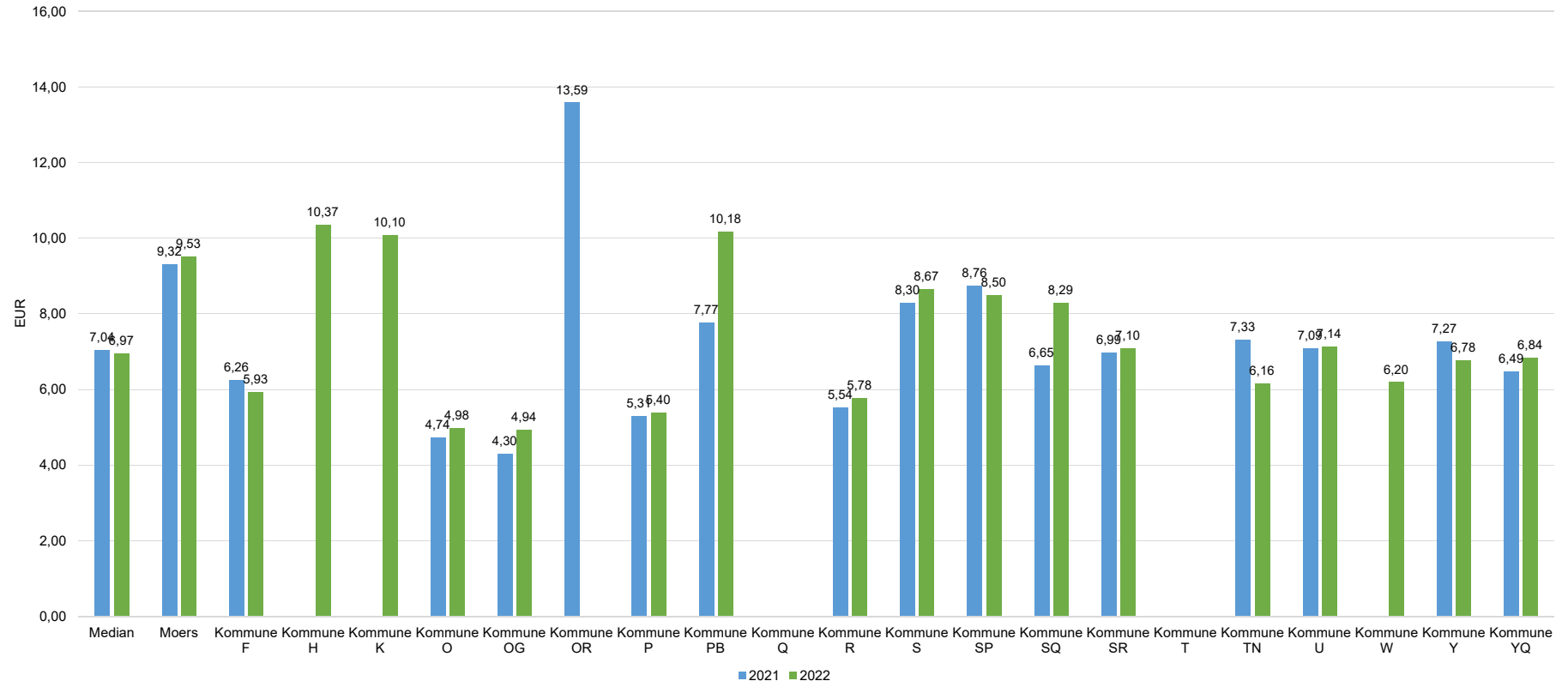

Reinigungskosten gesamt ER u. FR pro qm BGF

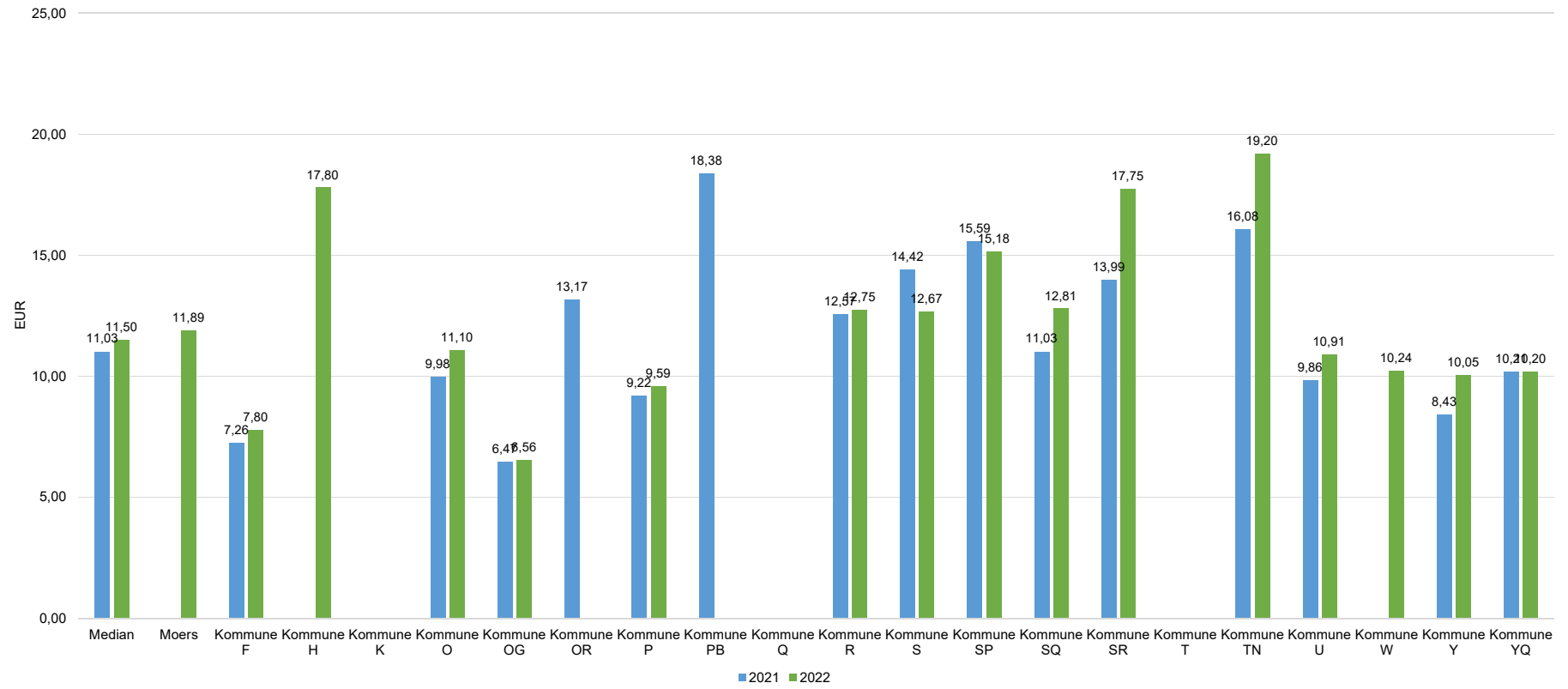

Stromverbrauchskosten pro qm BGF

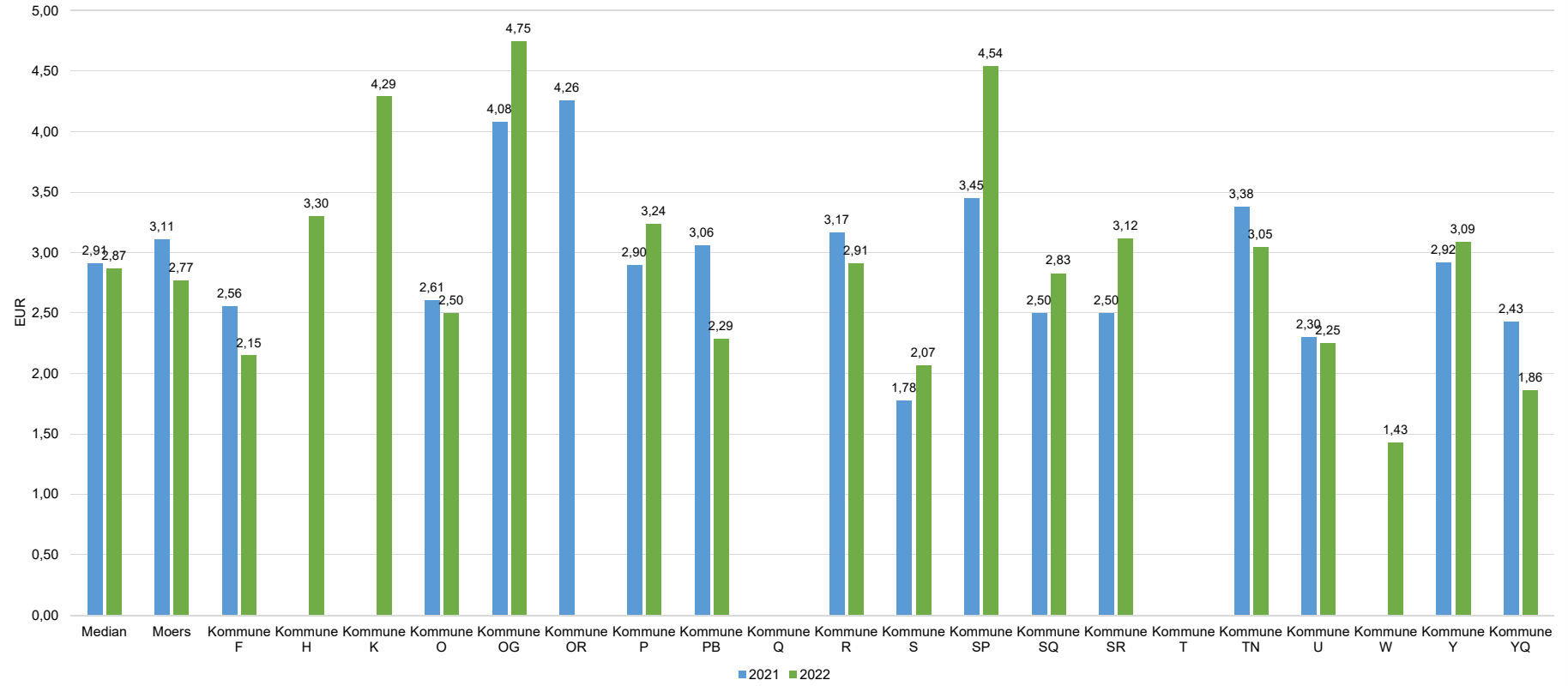

Wärmeverbrauchs-kosten pro qm BGF

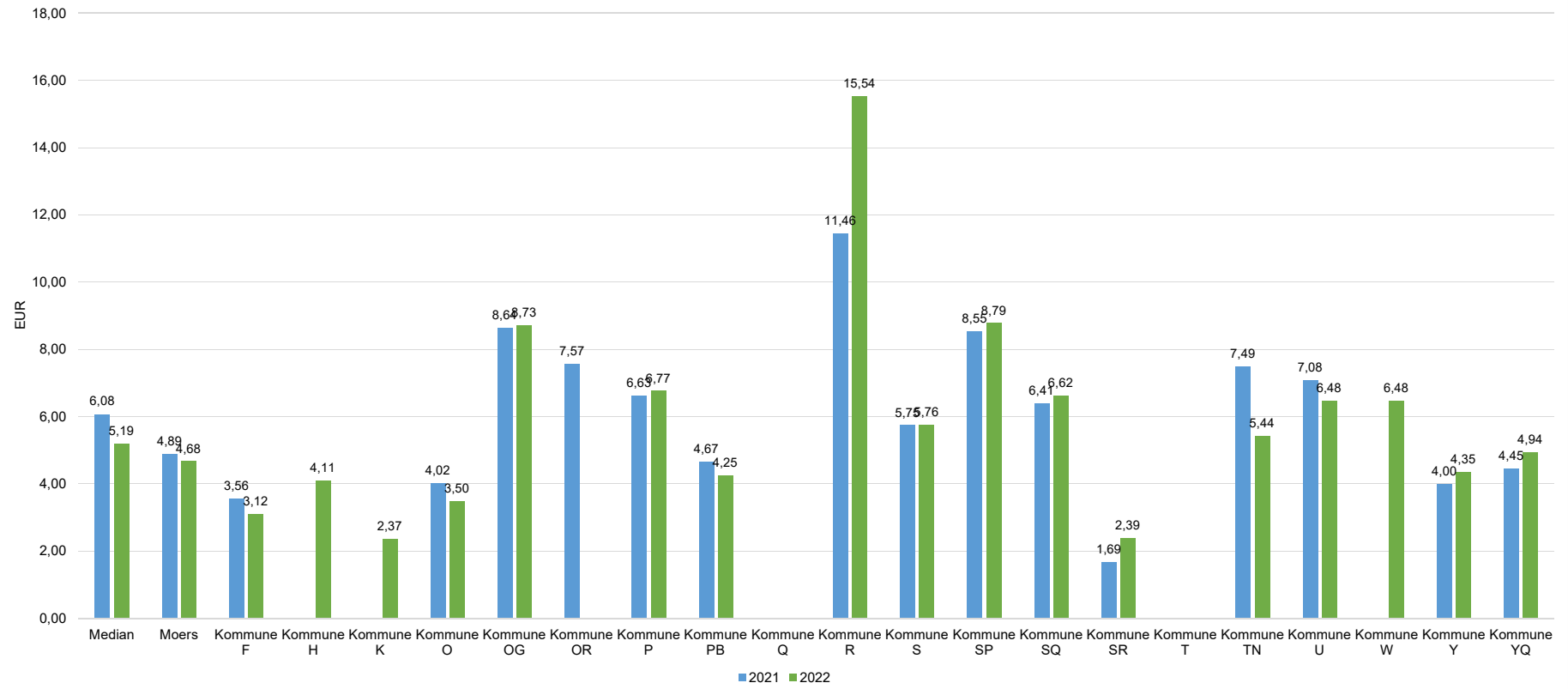

Wartungs- und Prüfkosten pro qm BGF

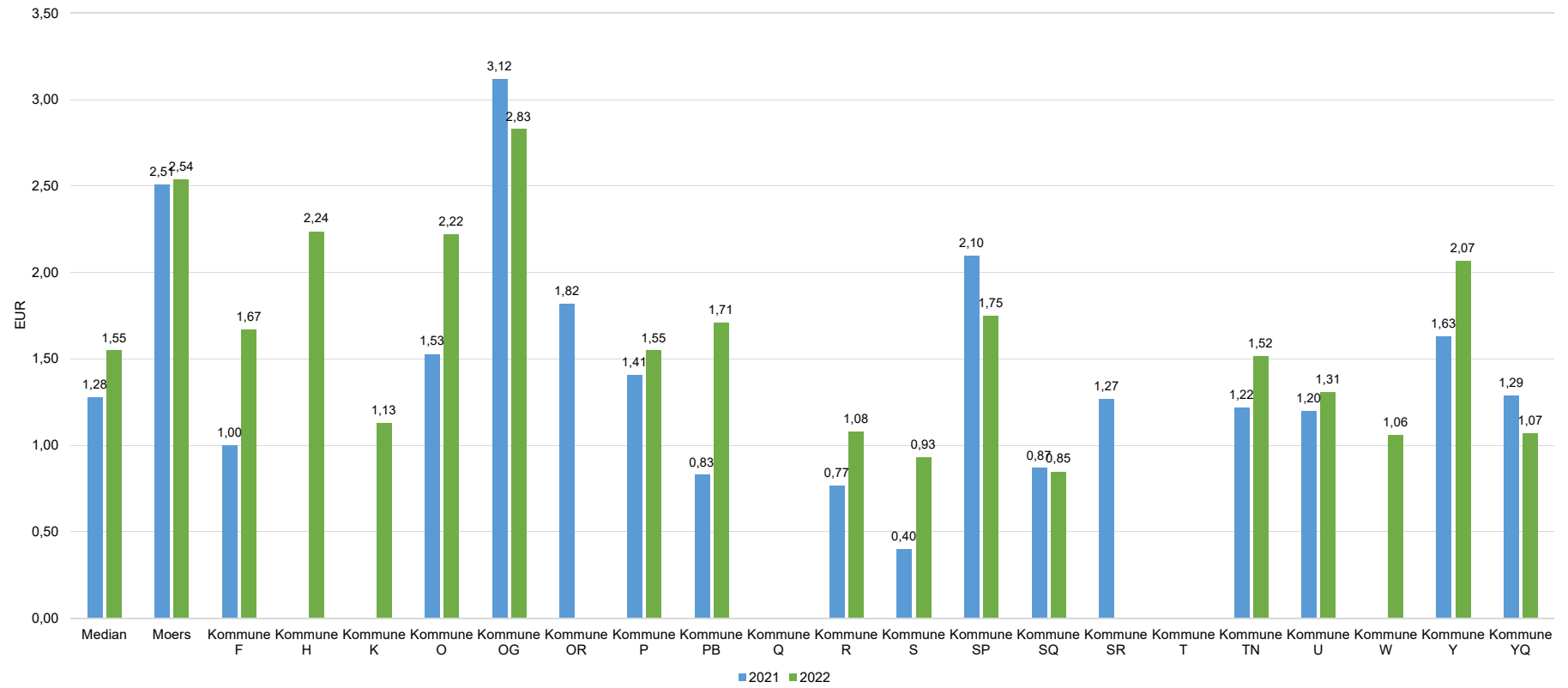

KosE210 - Erhaltungskosten pro qm BGF

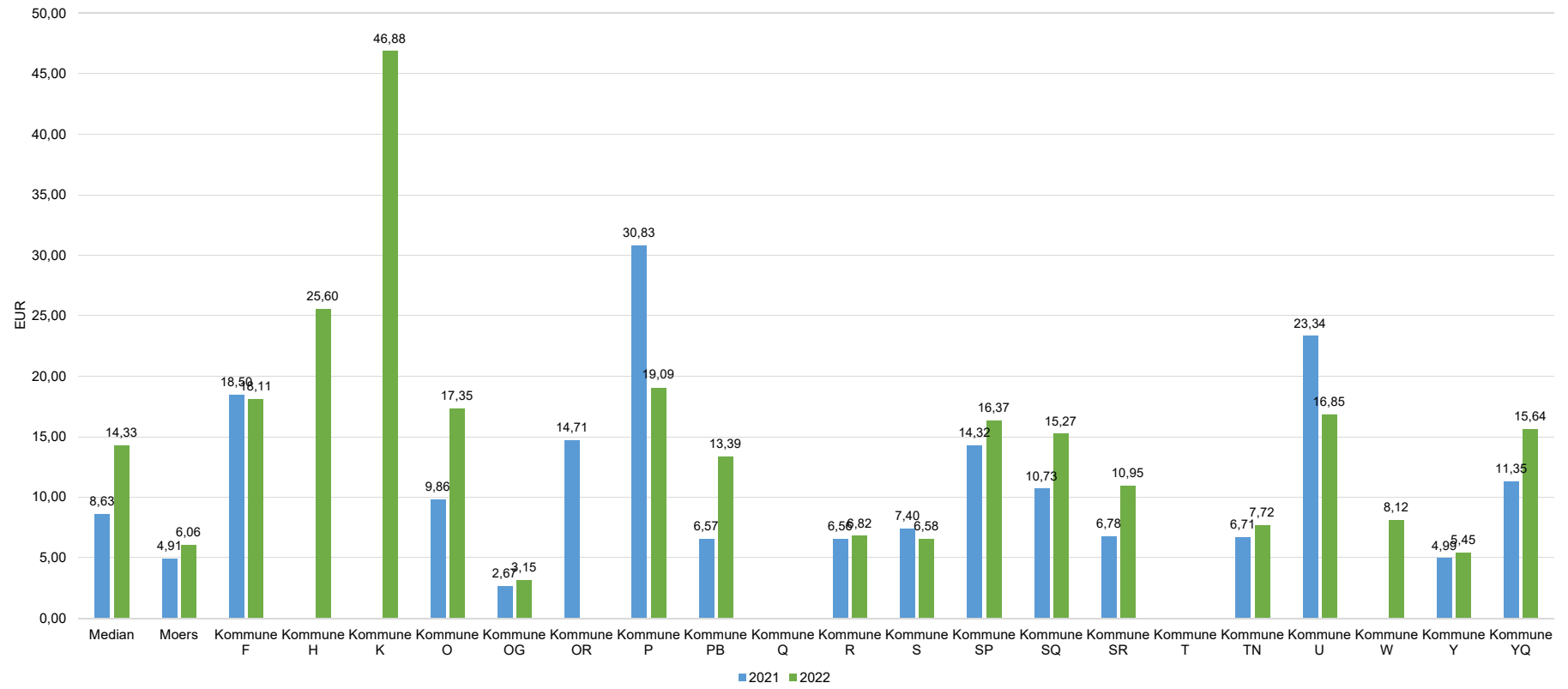

Versicherungskosten pro qm BGF

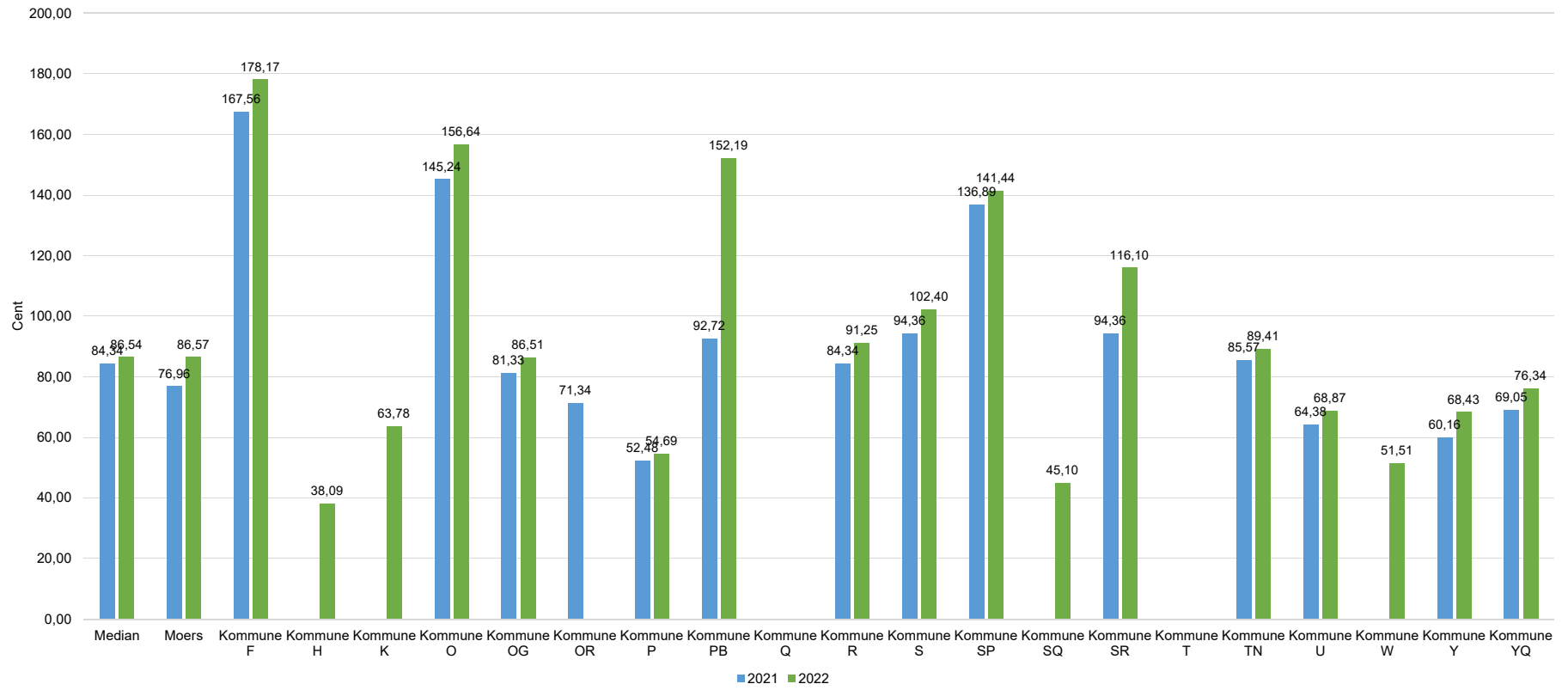

- Vergleich Betriebskosten und Erhaltungsaufwand mit Mitgliedsstädten des KGST-Vergleichsrings
 - **Feuerwachen**

Abfallkosten pro qm BGF

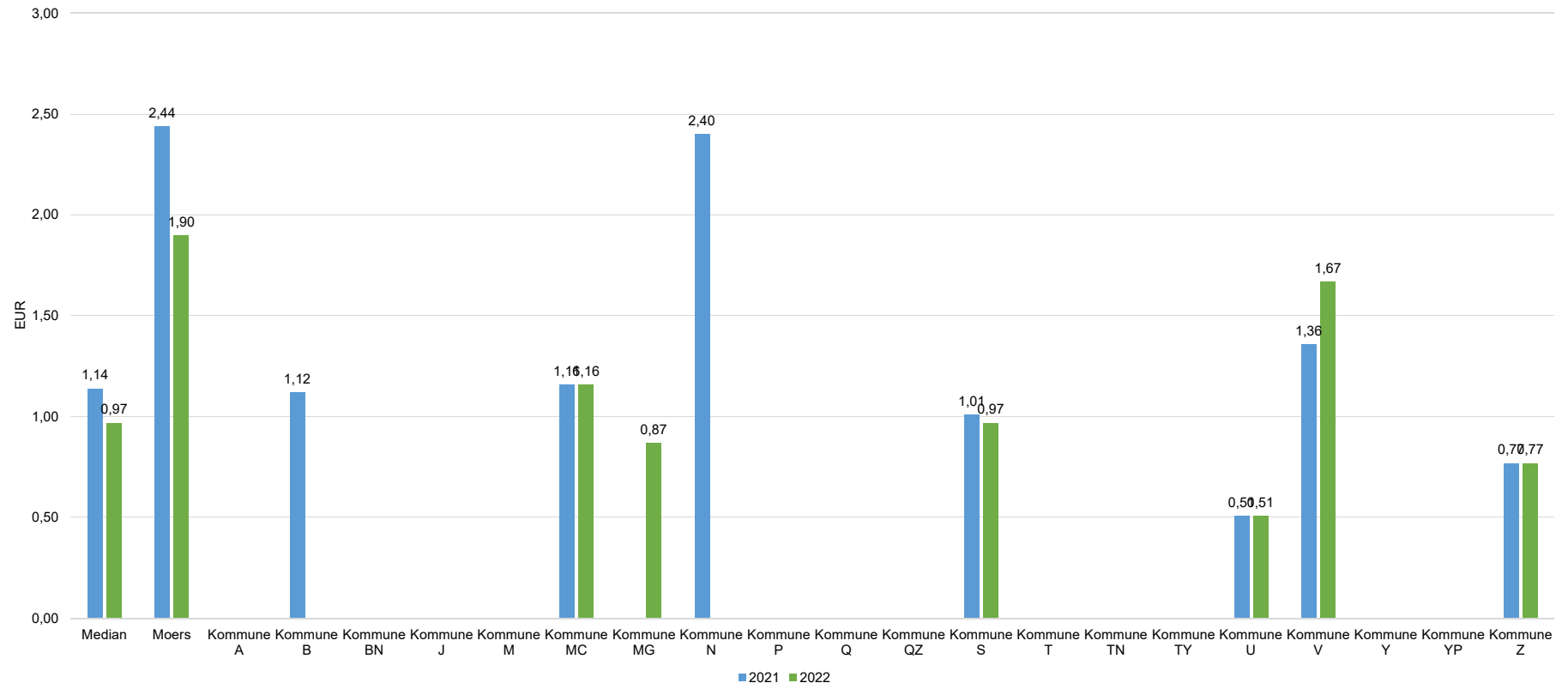

Reinigungskosten gesamt ER u. FR pro qm BGF

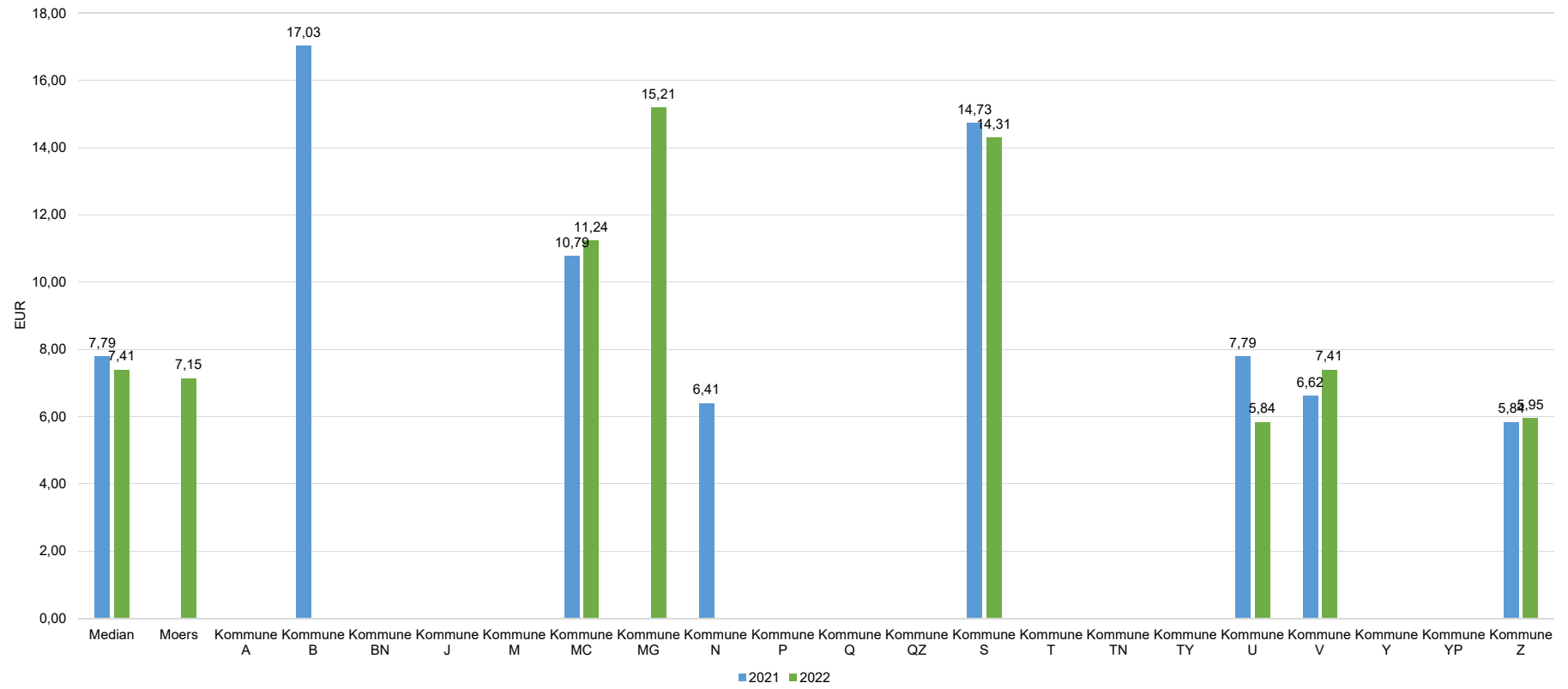

Wärmeverbrauchskosten pro qm BGF

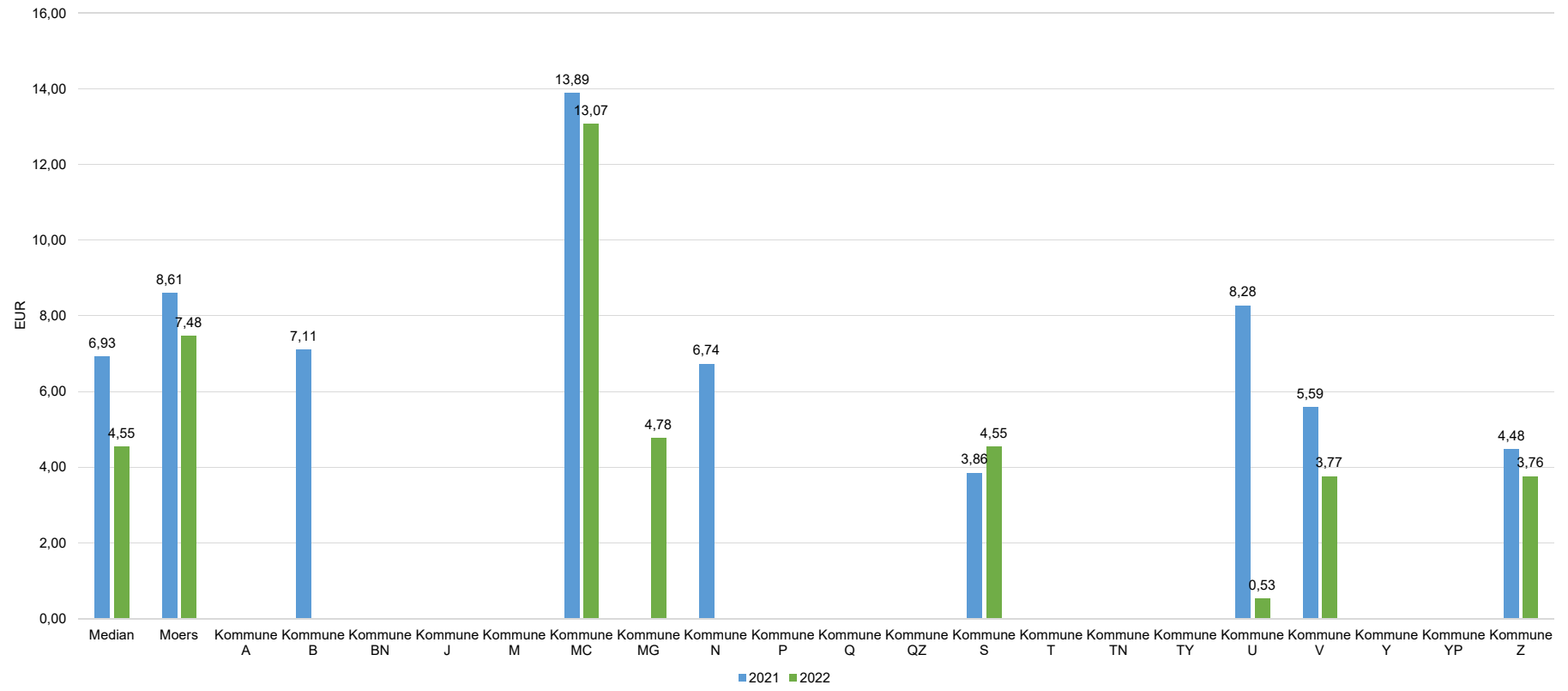

Stromverbrauchskosten qm BGF

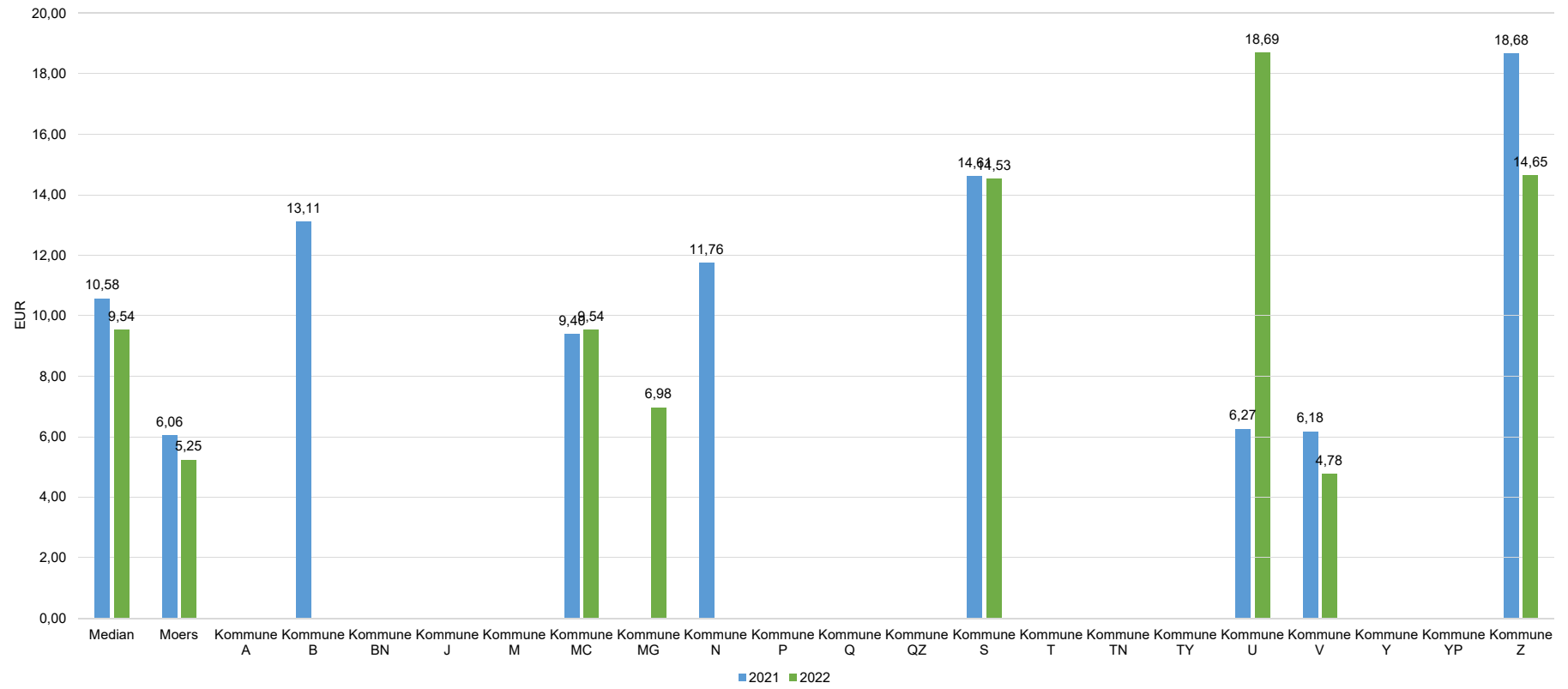

Versicherungskosten pro qm BGF

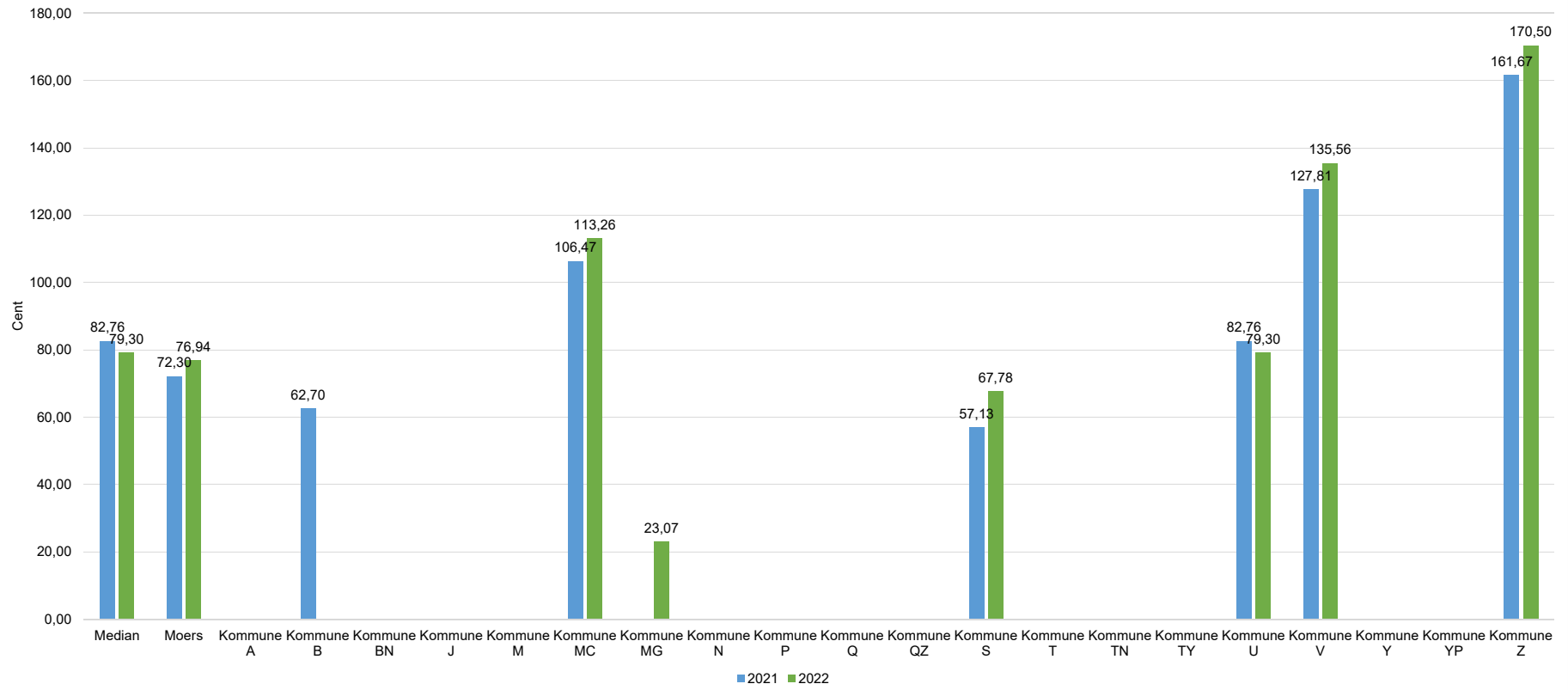

Wartungs- und Prüfkosten pro qm BGF

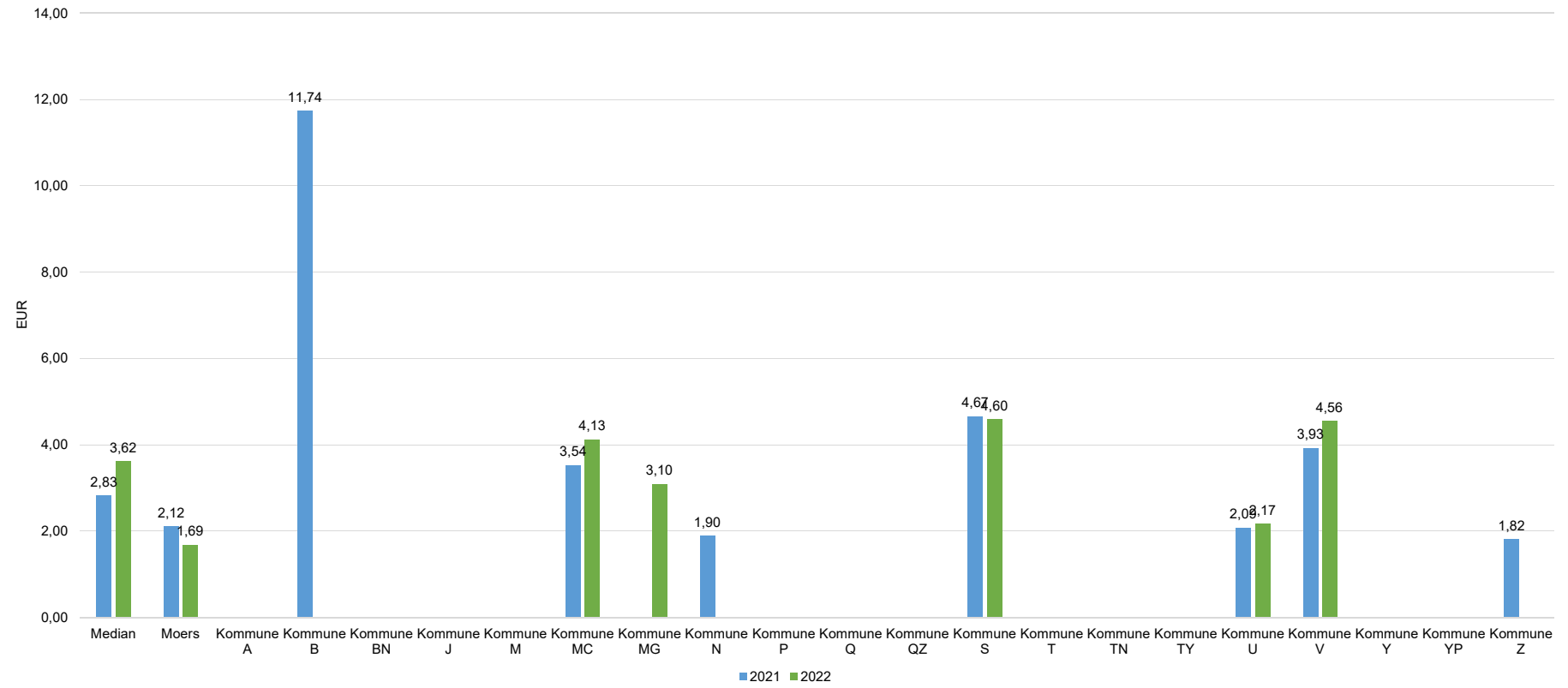

Erhaltungskosten pro qm BGF

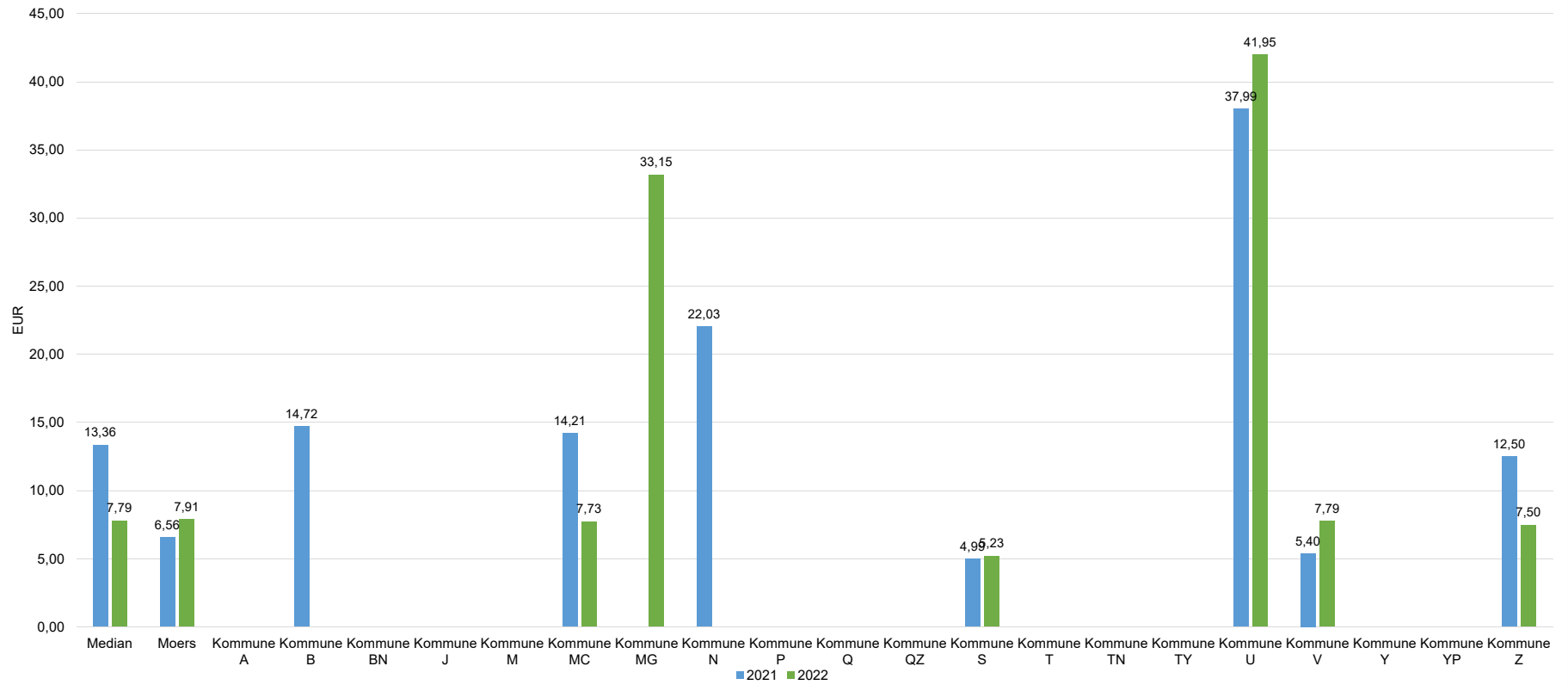

- Vergleich Betriebskosten und Erhaltungsaufwand mit Mitgliedsstädten des KGST-Vergleichsrings
 - **Kindertagesstätten**

Gesamtkosten pro qm BGF

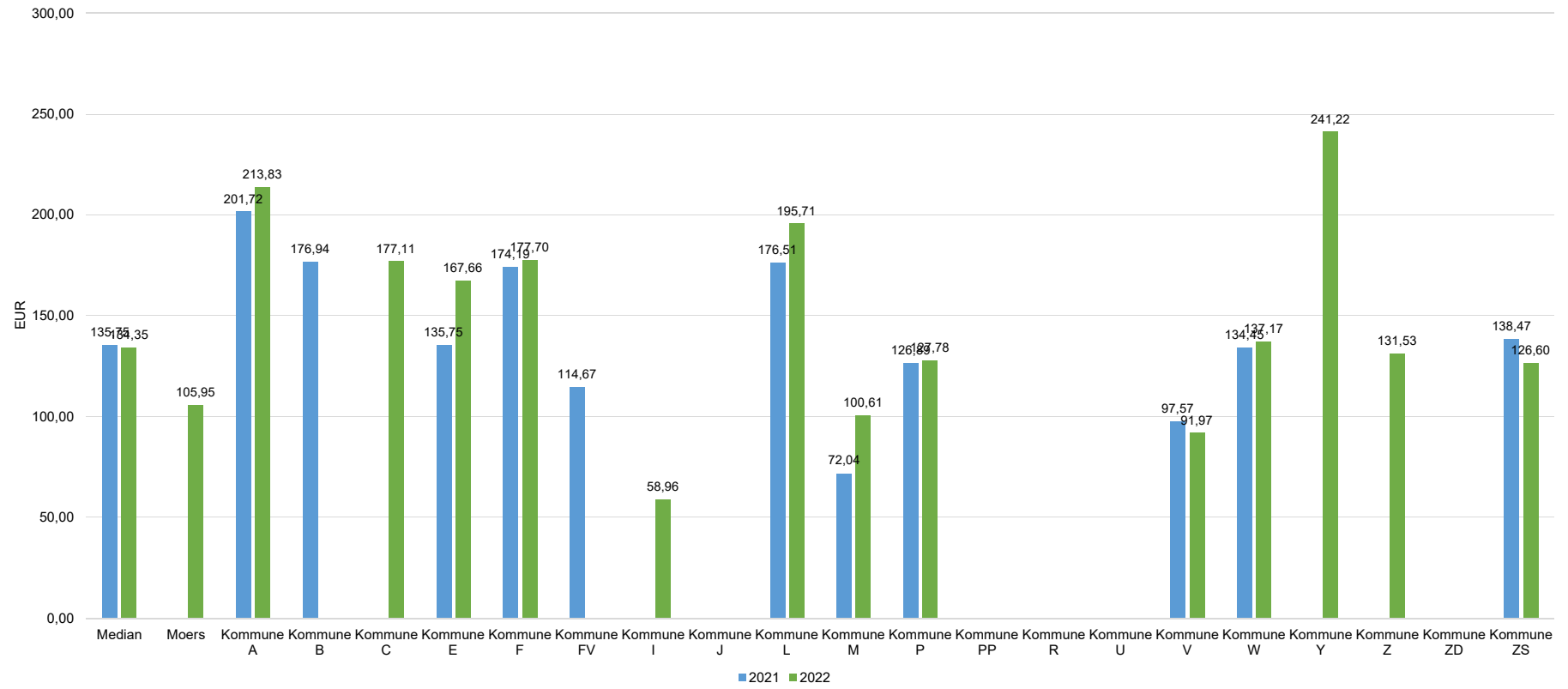

Bewirtschaftungskosten pro qm BGF

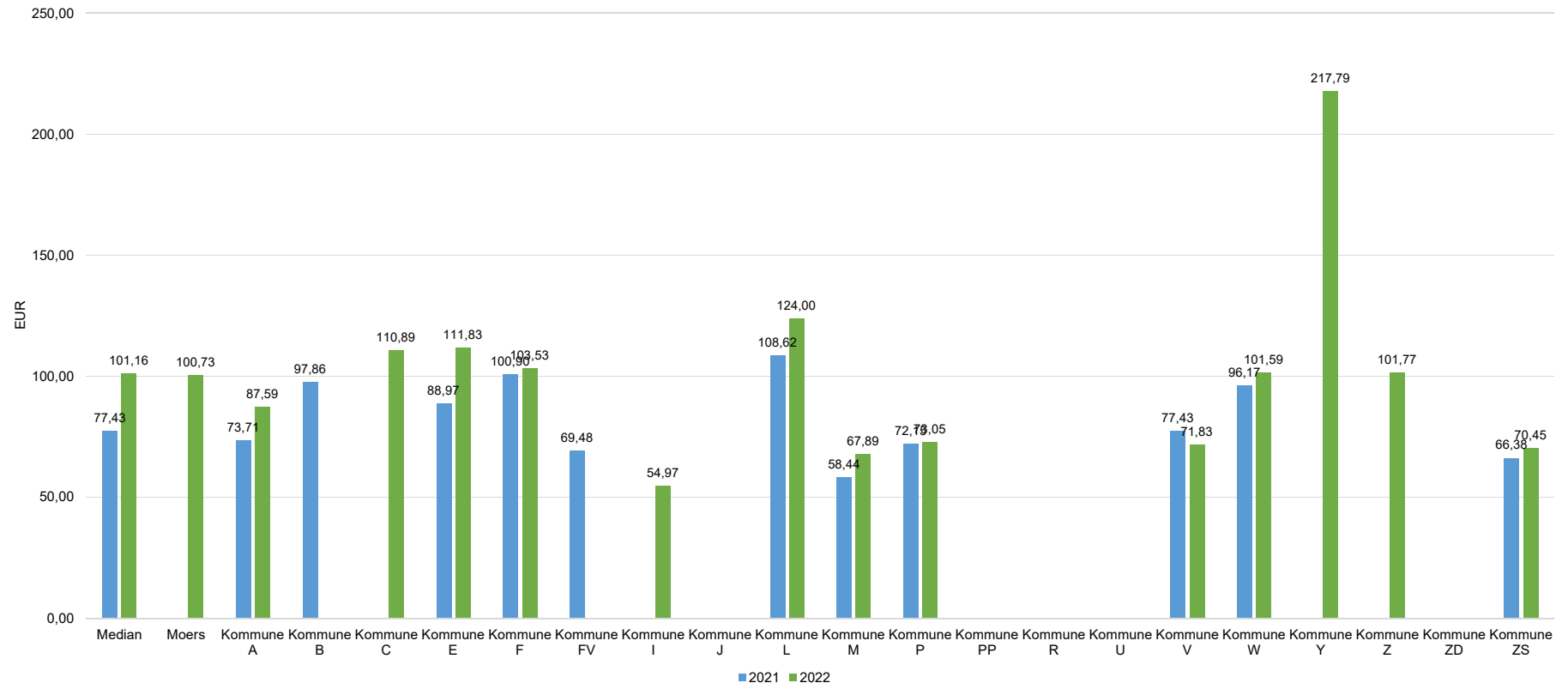

Betriebskosten pro qm BGF

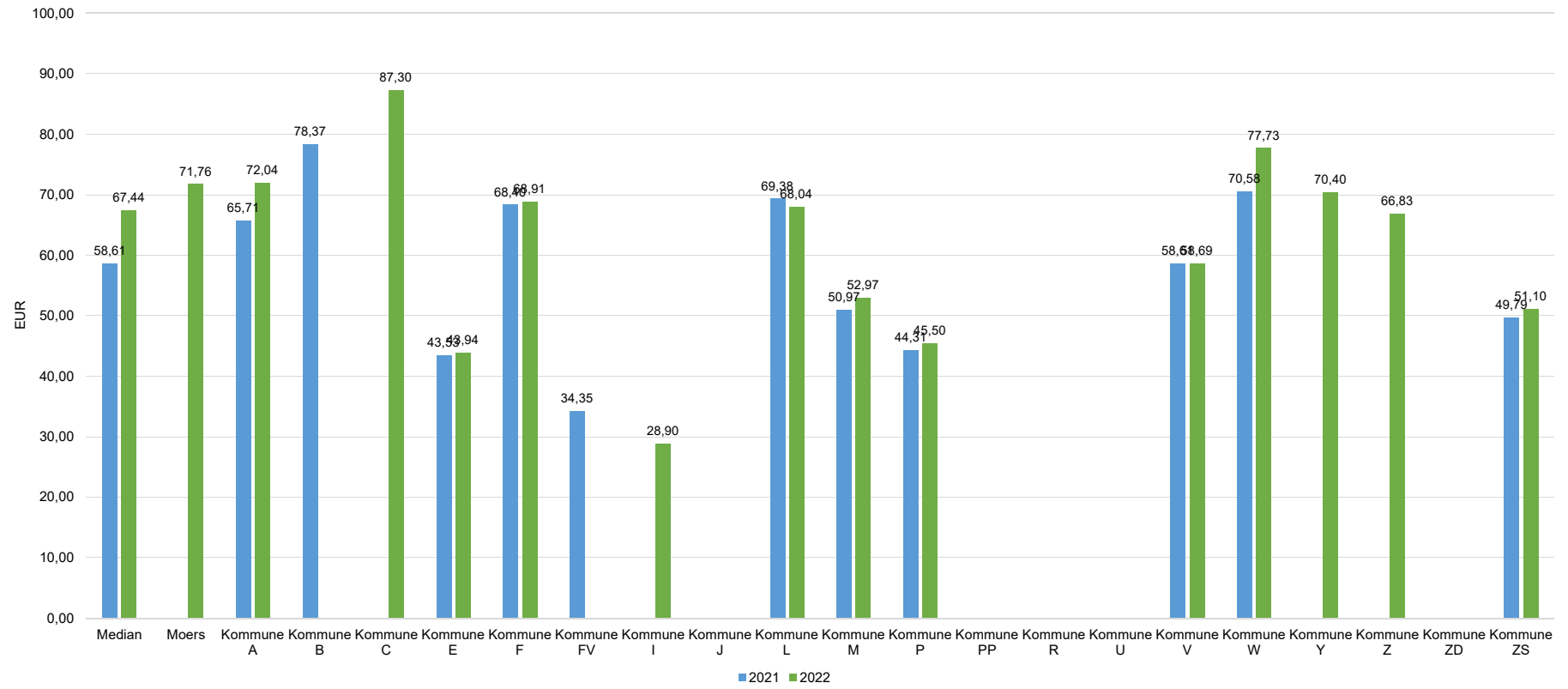

Abfallkosten pro qm BGF

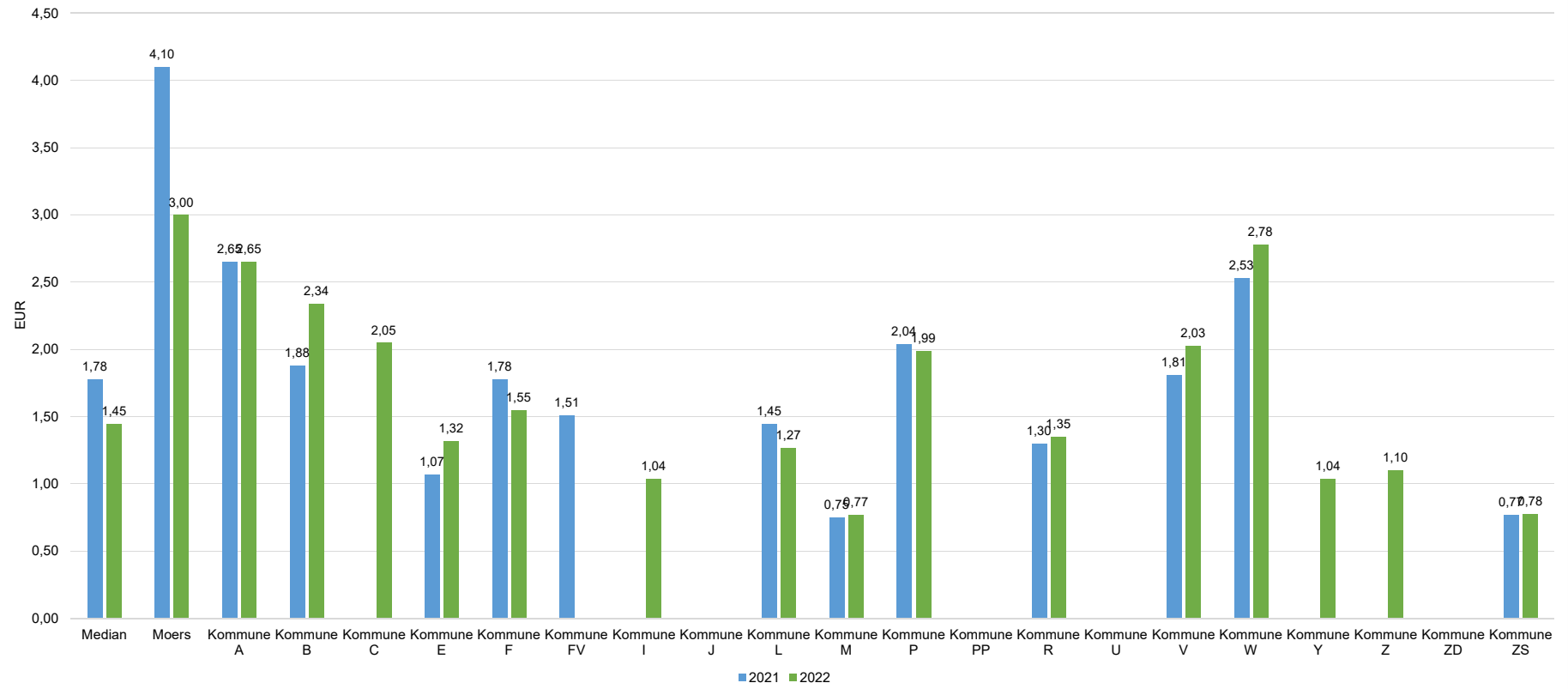

KosB142 - Reinigungskosten gesamt ER u. FR pro qm BGF

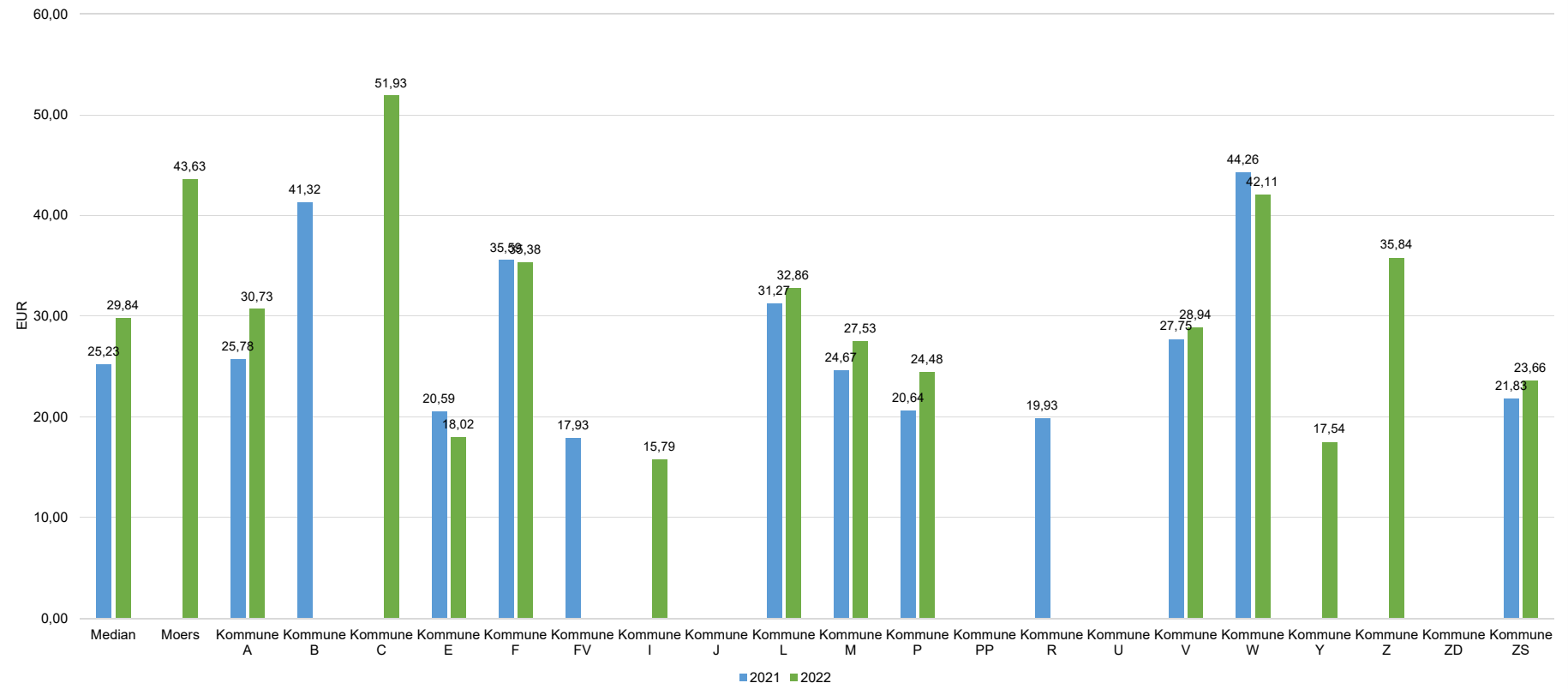

KosB160 - Stromverbrauchskosten pro qm BGF

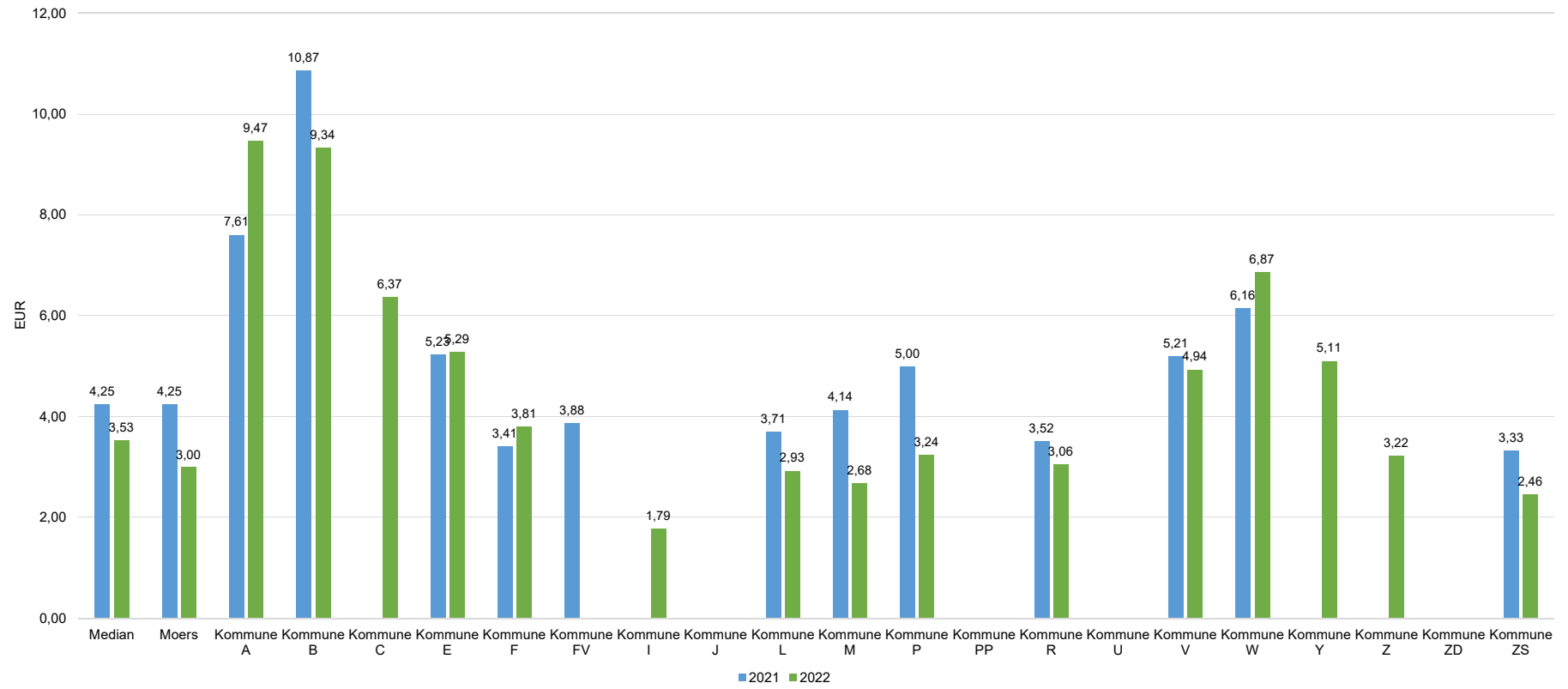

KosB165 - Versicherungskosten pro qm BGF

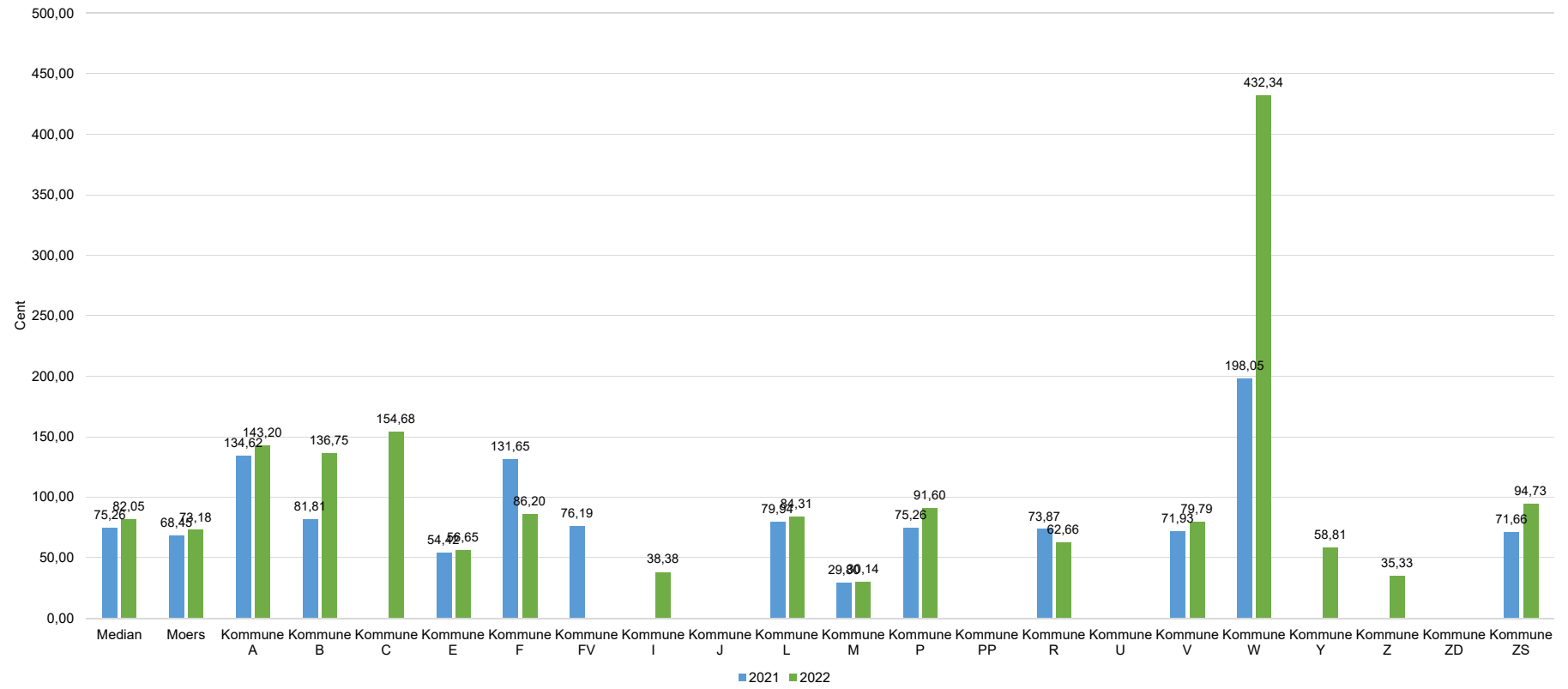

KosB170 - Wärmeverbrauchskosten pro qm BGF

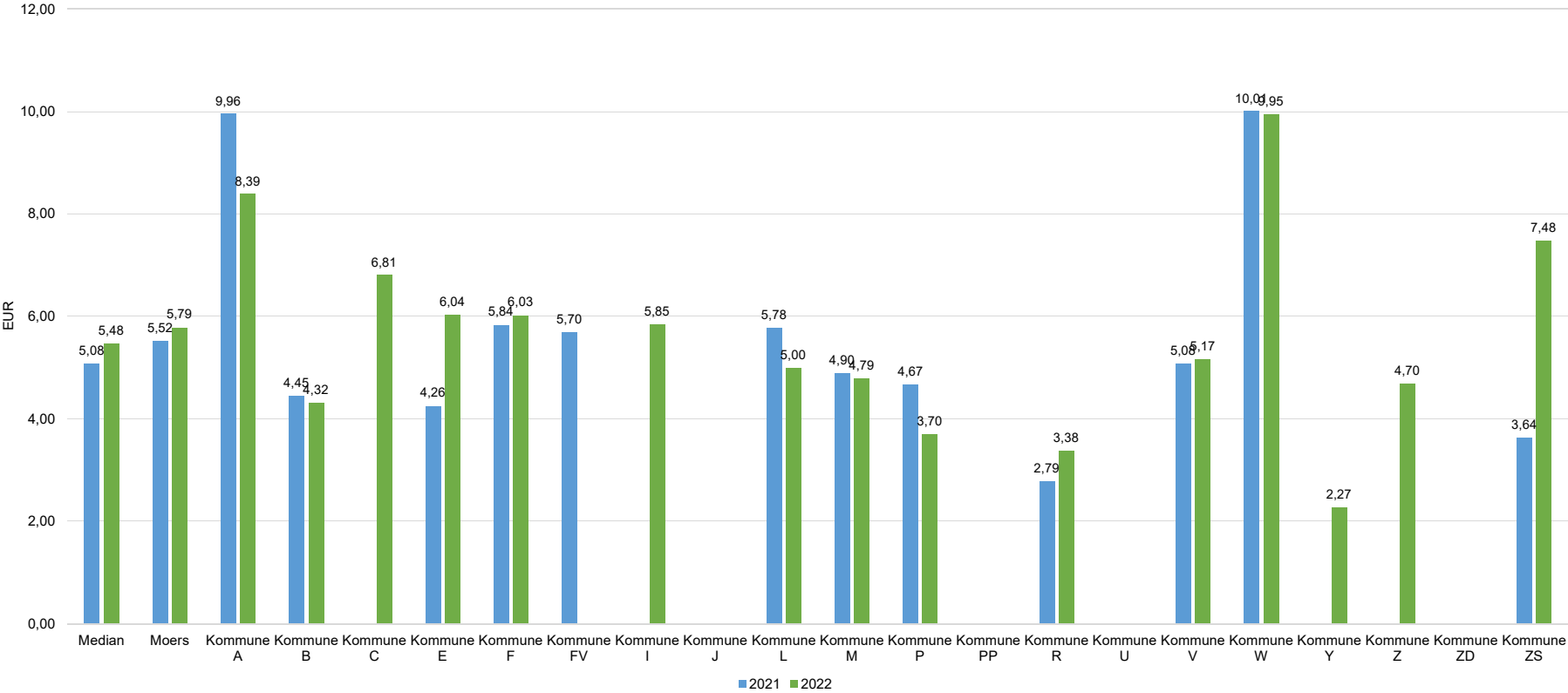

KosB200 - Wartungs- und Prüfkosten pro qm BGF

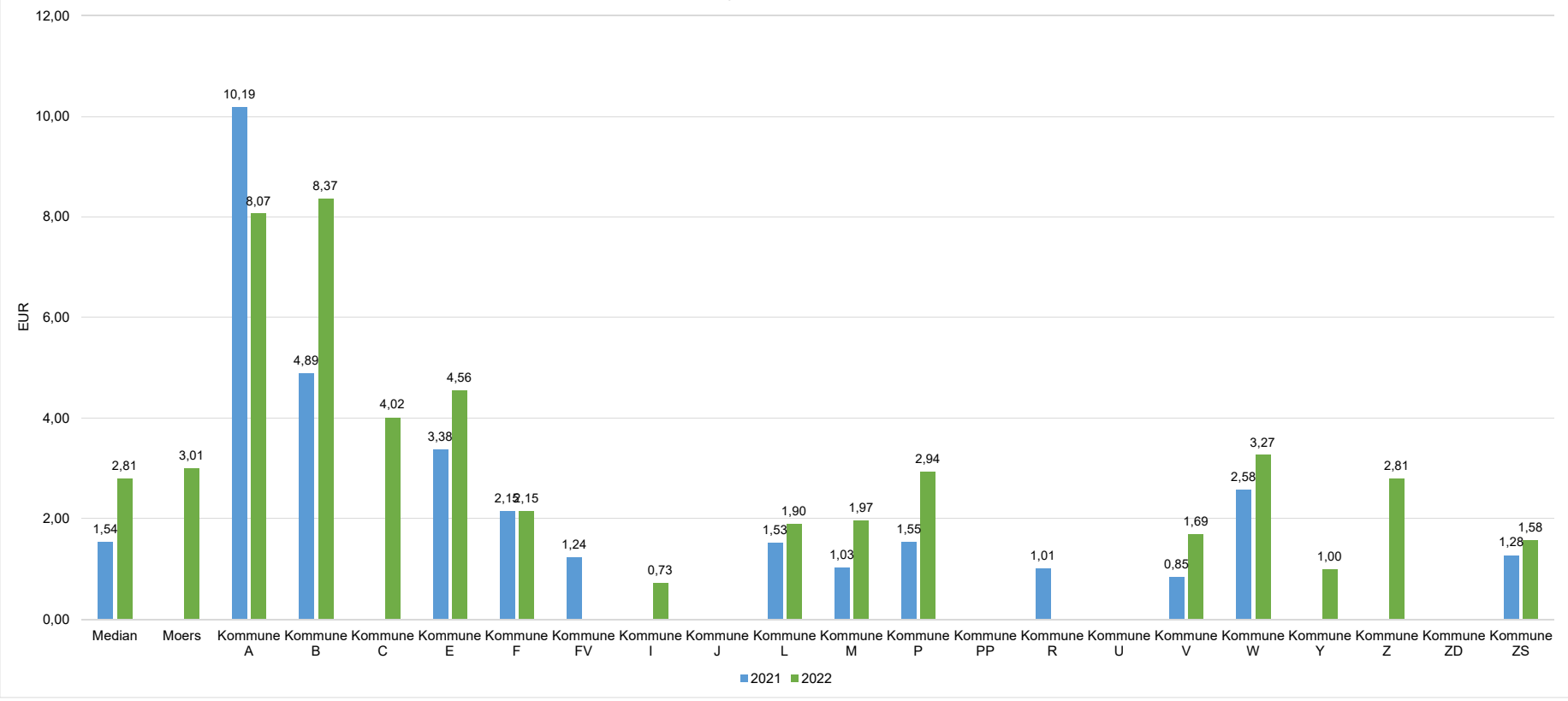

Erhaltungskosten pro qm BGF

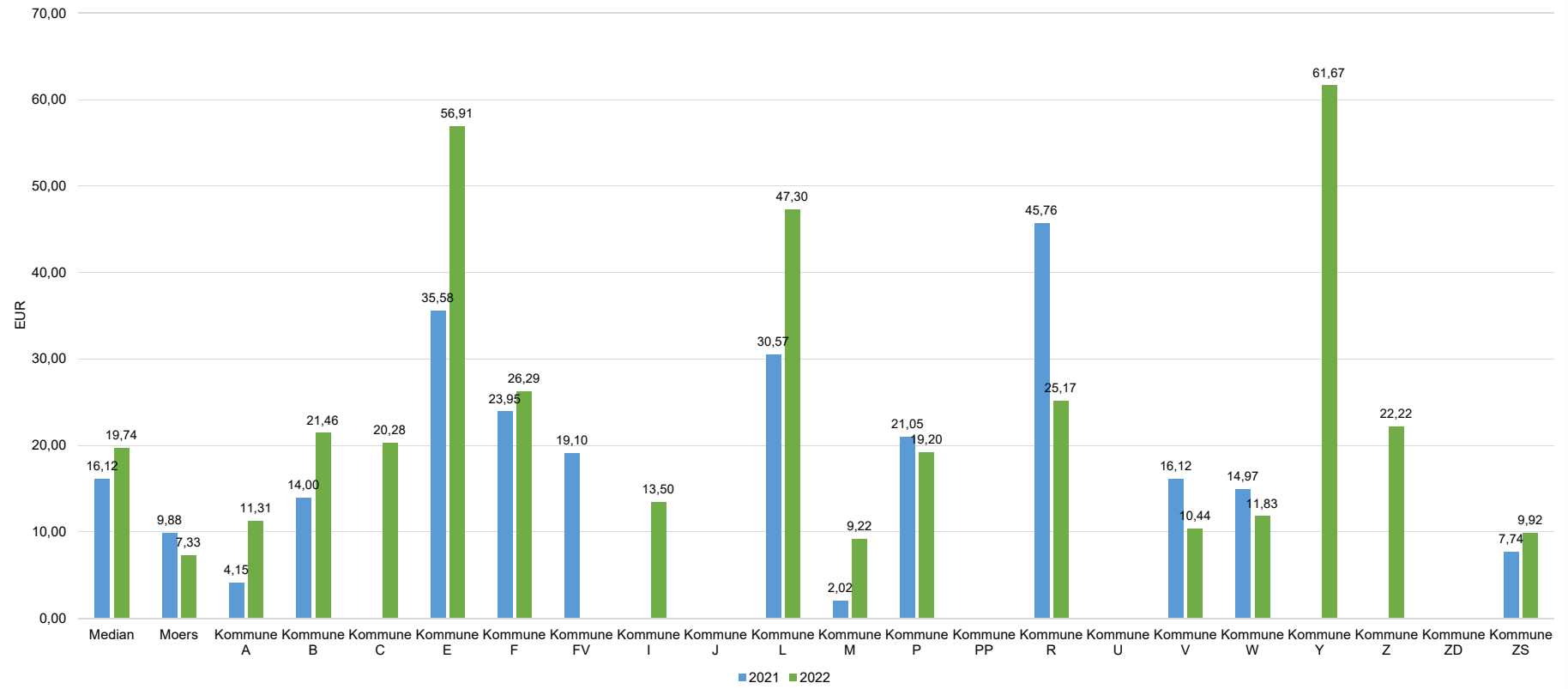

1. Gebäudebericht

- Betriebskosten und Instandhaltung pro Objekt
- Gesamtdarstellung Kosten / Mehrjahresvergleich
- Gesamtkosten / Aufteilung nach Gebäudearten
- Vergleich Betriebskosten und Erhaltungsaufwand mit Mitgliedsstädten des KGST-Vergleichsrings

2. Energiebericht

3. Sachstandsbericht Gebäudereinigung

Sicherstellung höherer Reinigungsvorgaben während der Corona-Pandemie

Mit Beginn der Corona-Pandemie wurden von Bund und Land NRW höhere Hygienevorgaben in Schulen und Kindertagesstätten verbindlich festgelegt. Danach waren gemäß Infektionsschutzgesetz, Corona-Verordnungen und Empfehlung vom Ministerium für Schule und Bildung NRW in sog. Gemeinschaftseinrichtungen (z. B. Grund- und weiterführende Schulen sowie Kindertagesstätten) die Reinigungsintervalle der Unterhaltsreinigung pandemiebedingt täglich durchzuführen.

Da die städtische Gebäudereinigung gemäß Ratsbeschluss bisher als Intervallreinigung (Unterhaltsreinigung diverser Bereiche nur jeden 2. Tag) organisiert ist, musste auf Grund dieser gesetzlichen Vorgaben eine sofortige Umstellung auf tägliche Unterhaltsreinigung aller Objektbereiche erfolgen. Gleichzeitig entstand durch diese höheren Hygieneanforderungen ein erheblicher Reinigungsmehraufwand, der auf Grund der abgeschlossenen Reinigungsverträge mit den Dienstleistern und dem bisher vorhandenen Personalbestand im Bereich der städtischen Gebäudereinigung in diesem Umfang nicht sichergestellt werden konnte.

Die bestehenden Reinigungsverträge sind daraufhin von ZGM mit den jeweiligen Dienstleistern für die bereits extern vergebenen Reinigungsobjekte entsprechend der höheren Reinigungsstandards erweitert worden. Die bisher festgelegten Reinigungsintervalle der Unterhaltsreinigung wurden erhöht und auf eine tägliche Unterhaltsreinigung umgestellt.

Bei den eigengereinigten Objekten musste dagegen das vorhandene städtische Reinigungspersonal durch die geforderte Umstellung auf tägliche Unterhaltsreinigung zusätzlich mit externen Reinigungskräften im Rahmen der Arbeitnehmerüberlassung verstärkt werden, da der hierfür erforderliche Personalbedarf zur weiteren Sicherstellung der höheren Hygienevorgaben auf dem Arbeitsmarkt nicht verfügbar war. Das vom ZGM angeforderte Zusatzpersonal wurde bedarfsgerecht in den jeweiligen Eigenreinigungsobjekten eingesetzt, so dass auch in diesen Bereichen eine Umstellung auf eine tägliche Unterhaltsreinigung erfolgen konnte.

Durch die Umsetzung der vorgenannten Maßnahmen konnten die höheren pandemiebedingten Hygieneanforderungen gewährleistet und die Nutzung aller städtischen Objekte in dieser Zeit weiterhin uneingeschränkt sichergestellt werden.

Die in Deutschland flächendeckend auferlegten Corona-Schutzmaßnahmen wurden ab dem 02.04.2022 weitestgehend gelockert bzw. abgeschafft, so dass auch vor diesem Hintergrund eine Einstellung der Corona-Zusatzreinigungen in allen städtischen Objekten und die Rückkehr zur vorherigen Intervallreinigung vertretbar war.

Da die beauftragten Reinigungsfirmen für die Einstellung dieser Zusatzreinigungen und der Disponierung ihres dafür vorgehaltenen Reinigungspersonals eine entsprechende Vorlaufzeit benötigten, wurden mit Beschluss des Verwaltungsvorstands die Corona-Zusatzreinigungen in allen städtischen Objekten zum 31.05.2022 eingestellt.

Vergabe von städtischen Reinigungsobjekten

In der als Anlage beigefügten Übersicht sind alle im Bereich der Gebäudereinigung derzeit vergebenen städtischen Objekte mit dem jeweiligen Vergabezeitraum dargestellt. Die Vergaben erfolgen

grundsätzlich im Rahmen von europaweiten Ausschreibungsverfahren für die Dauer von 2 Jahren mit zweimaliger Verlängerungsoption um jeweils ein weiteres Jahr bis zu einer Gesamtlaufzeit von 4 Jahren. Im Rahmen dieser Vergabeverfahren wird vom ZGM regelmäßig überprüft, dass die gesetzlichen und tarifrechtlichen Bestimmungen von den Reinigungsunternehmen eingehalten werden.

Im Jahr 2022 sind danach die Feuerwehrlöschzüge 1 – 7 und die Sozialunterkunft Filder Straße neu vergeben worden. Bei allen anderen Reinigungsobjekten bestanden noch laufende Reinigungsverträge bzw. wurden Reinigungsverträge auf Grundlage der bestehenden Verlängerungsoptionen um ein weiteres Jahr verlängert.

Aktuell ist die Gebäudereinigung von insgesamt 34 städtischen Objekten extern an Dienstleistungsunternehmen vergeben. Hierbei handelt es sich um Kindertagesstätten, Schulen, Verwaltungsgebäude und Sozialunterkünfte.



1. Gebäudebericht

- Betriebskosten und Instandhaltung pro Objekt
- Gesamtdarstellung Kosten / Mehrjahresvergleich
- Gesamtkosten / Aufteilung nach Gebäudearten
- Vergleich Betriebskosten und Erhaltungsaufwand mit Mitgliedsstädten des KGST-Vergleichsrings

2. Energiebericht

3. Sachstandsbericht Gebäudereinigung

Energiebericht

Fortschreibung 2023

Inhalt

1	Allgemeines.....	2
1.1	Gebäudebestand und Flächen.....	3
1.2	Gradtagzahlen	4
2	Ergebnisse	5
2.1	Kostenentwicklung	5
2.2	Verbrauchsentwicklung.....	7
2.2.1	Heizung.....	7
2.2.2	Strom.....	8
2.2.3	Wasser.....	9
3	Kommunales Energiemanagement	10
3.1	Kommunales Energiemanagementsystem (Kom.EMS).....	11
3.2	Energiemonitoring und Energiecontrolling	11
3.3	Vertragsmanagement.....	12
3.4	Betriebsüberwachung	12
3.5	Nutzerverhalten	13
3.6	Schulung und Information.....	13
4	Investive Maßnahmen.....	14
4.1	Bauunterhaltung.....	14
4.2	Neubau.....	14
4.3	Sanierung.....	14
4.4	Photovoltaik.....	15
5	Zusammenfassung	16
6	Ausblick	16
	Anlagen	18
	Anlage 1 Maßnahmen Energiekrise	18
	Anlage 2 Gebäudeliste ohne Anmietungen.....	21

1 Allgemeines

In der Sitzung des Ausschusses für Bauen, Wirtschaft und Liegenschaften vom 19.11.2018 wurde im Rahmen des *zgm*-Jahresberichtes der Energiebericht 2018 vorgelegt. Als Ziel wurde vorgegeben, bis zum Jahr 2023 weitere Energie- und Wassereinsparungen von mindestens 15 Prozent gegenüber 2017 zu erzielen.

In den Jahren 2019 bis 2022 wurde der Bericht jeweils fortgeschrieben. Für 2023 war eigentlich wieder ein ausführlicher Fünf-Jahres-Bericht über die Entwicklung des Energiemanagements geplant.

Durch Ausscheiden des bisherigen Energiemanagers zum 30.06.2023, ist es in diesem Jahr nicht möglich, den geplanten Fünf-Jahres-Bericht zu erstellen. Die hier vorgelegte Fortschreibung 2023 betrachtet ausschließlich die Entwicklung des letzten Jahres und gibt einen Überblick über den aktuellen Stand des Energiemanagements.

Ab dem 01.01.2024 wird die neue Energiemanagerin ihre Tätigkeit beim *zgm* aufnehmen. Seit dem 01.10.2023 unterstützt sie das *zgm* als studentische Hilfskraft mit 10 Wochenstunden und macht sich in diesem Rahmen mit den zukünftigen Aufgaben vertraut.

Die Fortschreibung gibt keinen detaillierten Überblick über die Verbrauchsentwicklung der einzelnen Liegenschaften, sondern über die Gesamtkosten und Verbräuche auf Grundlage der Abrechnung mit den Energieversorgern. Die detaillierten Verbrauchsdaten der einzelnen Liegenschaften werden voraussichtlich im nächsten Bericht wieder zur Verfügung stehen, wenn die neu eingeführte Software „Interwatt“ vollumfänglich nutzbar ist.

Ein Kernthema des Energiemanagements war weiterhin die Energiekrise. Die 2021 vom Verwaltungsvorstand beschlossenen und dem Rat zur Kenntnis gegebenen rund 50 Maßnahmen wurden weitgehend umgesetzt bzw. befinden sich in der Umsetzung. Bei einigen Maßnahmen war eine Umsetzung aus technischen oder organisatorischen Gründen bisher nicht möglich. Die Liste liegt dem Bericht als Anhang bei.

Hinzu kam, dass die Gas- und Stromverträge zum 31.12.2022 nach dreijähriger Preisbindung ausliefen. Die notwendigen europaweiten Ausschreibungen führten zu keinem Ergebnis, so dass im nachfolgenden Verhandlungsverfahren Angebote mit wesentlichen höheren Preisen als bisher angenommen werden mussten. Glücklicherweise konnten jährliche Preisadjustierungen auf Basis der Börsenpreise vereinbart werden.

Das Energiemanagement wurde auch 2022 noch von der COVID-19-Pandemie geprägt. Die Schulen waren wieder geöffnet, aufgrund eines annähernd normalisierten Lüftungsverhaltens wurde wieder etwas weniger Heizenergie verbraucht. Bei Strom und Wasser stieg der Verbrauch wieder an, lag aber etwas niedriger als vor der Pandemie.

Energiebericht - Fortschreibung 2023

Das Energiesparprojekt an Schulen und Kindertagesstätten (KliMo) wurde weitestgehend weitergeführt und an die pandemiebedingten Handlungserfordernisse angepasst. Zum Ende des Jahres 2021 lief der Vertrag mit dem Beratungsbüro Ecoteam nach acht Jahren aus. Sobald die neue Arbeitskraft im Bereich des Energiemanagements eingearbeitet worden ist, wird KliMo ausgeschrieben und weitergeführt.

1.1 Gebäudebestand und Flächen

Der Gebäudebestand des zgm veränderte sich in den letzten beiden Jahren wie folgt:

Abgänge:	Zugänge:
Abriss Sporthalle Anne-Frank-Schule	Bürocontainer Hauptfeuerwache
Abriss Bibliothek Anne-Frank-Schule	Erweiterung Löschzug Kapellen
	Erweiterung OGATA GG Hülsdonk
	Erweiterung OGATA GG Regenbogen
	Erweiterung Kita Lockertstraße
	Neubau Pavillon Sportanlage Meerbeck
	Neubau Lager Sportanlage Meerbeck
	Erwerb und Sanierung Sporthalle TÜV Nord
	Anmietung Büchereizweigstelle Repelen

Insgesamt veränderte sich die Bruttogrundfläche (BGF in m²) wie folgt:

2017	2018	2019	2020	2021	2022
324.497	320.664	319.074	319.264	310.744	311.558

Für die weiteren Betrachtungen wurden nur die Gebäudeflächen berücksichtigt, für die das zgm Kostenträger der Energiekosten war. Die Flächen von Gebäuden, die nur teilweise in Nutzung waren, wurden entsprechend bereinigt.

2017	2018	2019	2020	2021	2022
288.870	281.356	280.687	280.453	280.683	282.610

Im Vergleich zu 2017 erhöhte sich die bereinigte Fläche um 6.260 m² (2,17 %). Die Liste des Gebäudebestandes liegt dem Bericht als Anlage bei.

Energiebericht - Fortschreibung 2023

1.2 Gradtagzahlen

Für die Bereinigung des Heizenergieverbrauchs werden die jährlichen Gradtagzahlen ermittelt und ins Verhältnis zum zehnjährigen Mittelwert (100%) gesetzt.

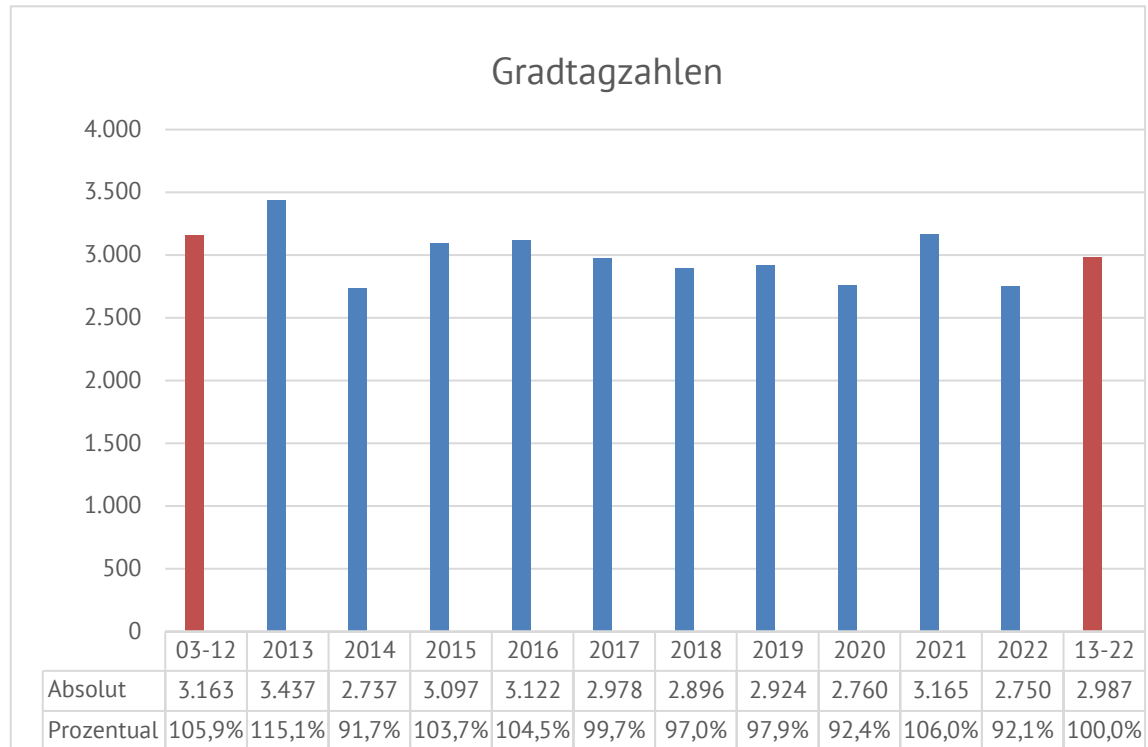

Mit Ausnahmen von 2021 ist die Tendenz zu wärmeren Jahren weiterhin sichtbar.

2 Ergebnisse

2.1 Kostenentwicklung

Die prozentuale Entwicklung der Energie- und Wasserpreise seit dem Energiebericht 2018 stellt sich wie folgt dar:

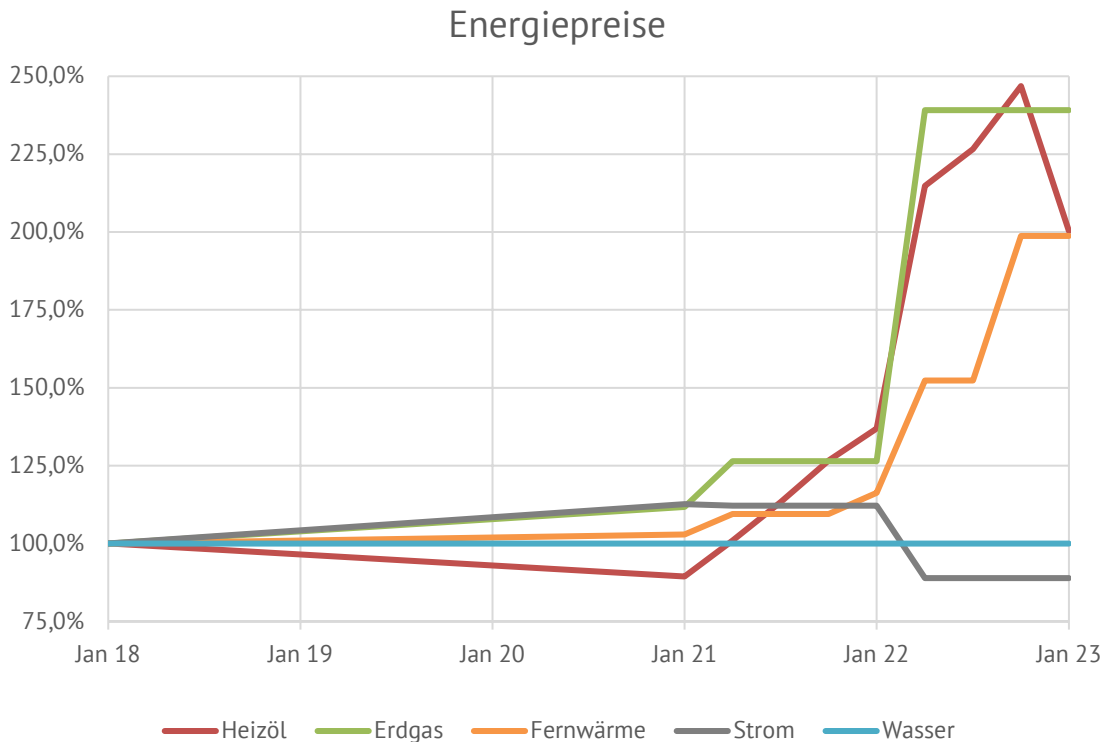

Von Januar 2018 bis Januar 2022 war folgende Preisentwicklungen zu verzeichnen:

- Heizöl + 100,3 %
- Erdgas + 139,1 %
- Fernwärme + 98,7 %
- Strom - 11,1 %
- Wasser 0,0 %

Die Grafik zeigt deutlich, dass bereits seit Januar 2021 erste Preissteigerungen zu verzeichnen sind. Massive Preissteigerungen im Bereich Wärme werden ab Januar 2022 sichtbar.

Beim Strom werden die Erhöhungen erst im nächsten Energiebericht sichtbar, da bis Ende 2022 durch langfristige Verträge günstige Preise gesichert waren. Der Strompreis war in 2022 sogar günstiger als in den Jahren zuvor, da der EEG Anteil weggefallen ist.

Energiebericht - Fortschreibung 2023

Die Entwicklung der Energie- und Wasserkosten der vom *zgm* bewirtschafteten Gebäude ist in folgender Grafik dargestellt.

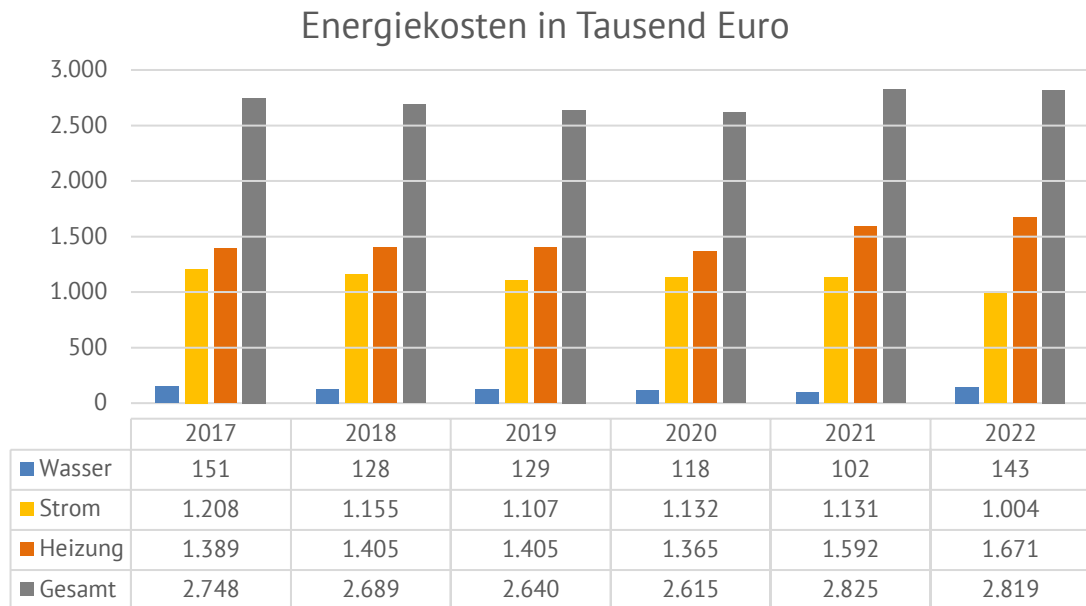

Die absoluten Energiekosten stiegen von 2017 bis 2022 um 2,6%. Nachdem in 2021 erhebliche Mehrkosten zu verzeichnen waren, blieben die Kosten in 2022 etwa gleich.

Bezogen auf die Bruttogrundflächen (BGF) der Gebäude ergeben sich folgende spezifische Kosten:

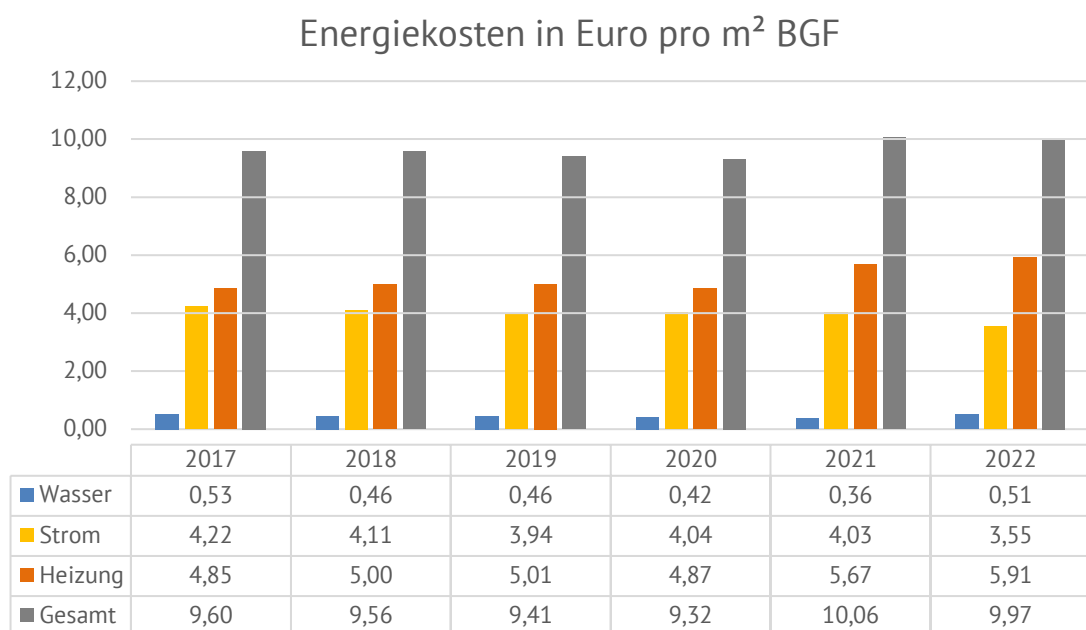

2.2 Verbrauchsentwicklung

Im vergangenen Bericht wurde bereits erläutert, dass aufgrund einer Software-Umstellung für einen längeren Berichtszeitraum keine vollumfänglich funktionsfähige Energiemanagementsoftware zur Verfügung stand, so dass auch in diesem Bericht die Darstellung nicht so detailliert erfolgen kann, wie dies in der Vergangenheit der Fall war.

Weiterhin ist zu berücksichtigen, dass insbesondere die Verbräuche der Jahre 2020 und 2021 aufgrund der Corona-Pandemie mit verringerten Nutzungszeiten aber erhöhtem Lüftungsbedarf nicht objektiv mit den Vorjahren vergleichbar sind.

2.2.1 Heizung

In der nachfolgenden Abbildung ist die Entwicklung des absoluten und des witterungsberinigten Heizenergieverbrauchs dargestellt:

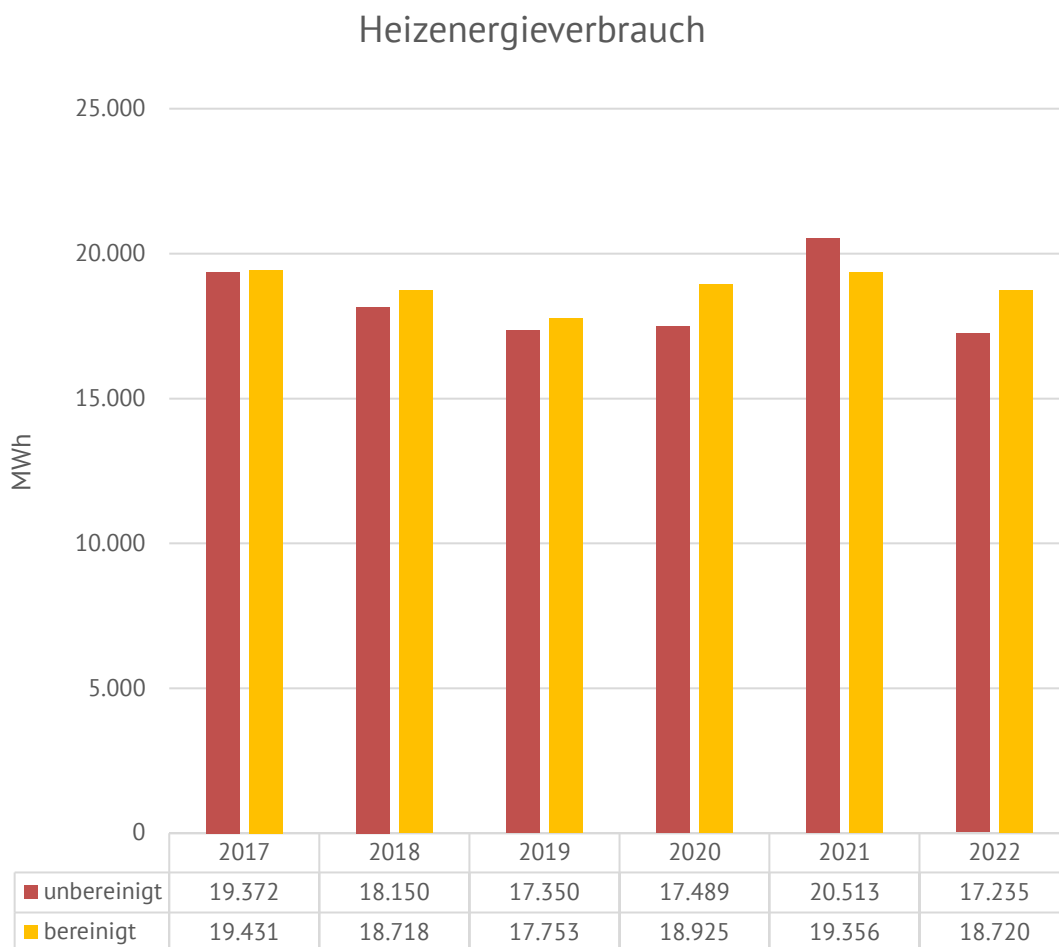

Der Heizenergieverbrauch sank von 2017 bis 2022 witterungsbereinigt um 3,6 %.

Energiebericht - Fortschreibung 2023

Im selben Zeitraum hat sich die Energiebezugsfläche der vom *zgm* bewirtschafteten Gebäude geändert. Daher ist der spezifische Verbrauch pro m² Bruttogrundfläche (Heizkennzahl) maßgebend für eine aussagekräftige Verbrauchsanalyse.

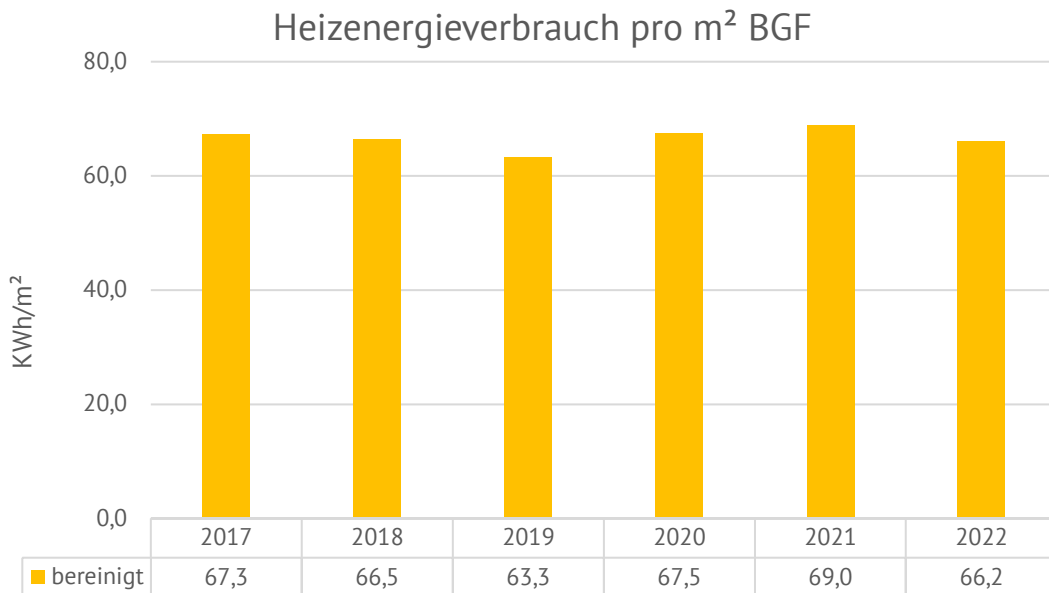

Der spezifische Verbrauch sank gegenüber 2017 witterungsbereinigt um 1,6 %

2.2.2 Strom

In der nachfolgenden Abbildung ist die Entwicklung des absoluten Stromverbrauchs dargestellt:

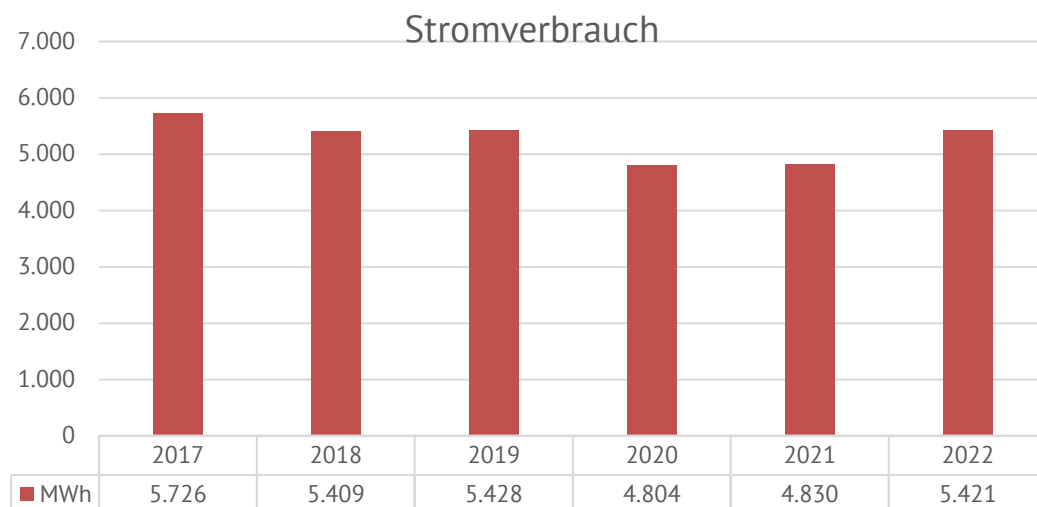

Der absolute Stromverbrauch stieg nach zwei Jahren Pandemie wieder an, war aber um 5,3 % niedriger als 2017.

Energiebericht - Fortschreibung 2023

Unter Berücksichtigung der Flächenänderungen ergeben sich folgende Stromkennzahlen:

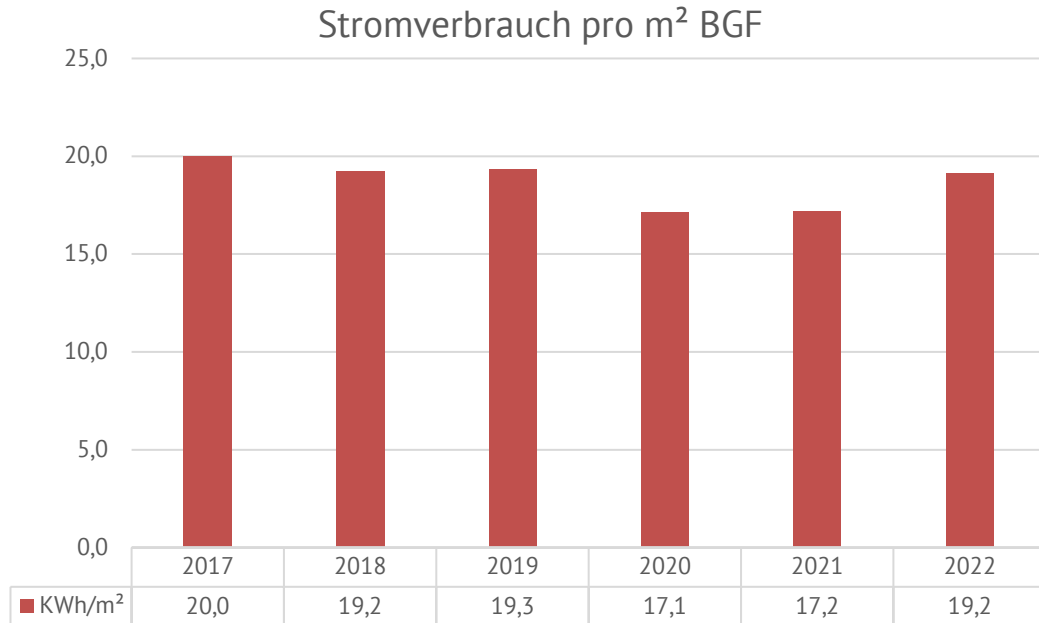

Der spezifische Stromverbrauch sank von 2017 bis 2022 um 4,2 %.

2.2.3 Wasser

In der nachfolgenden Abbildung ist die Entwicklung des absoluten Wasserverbrauchs dargestellt:

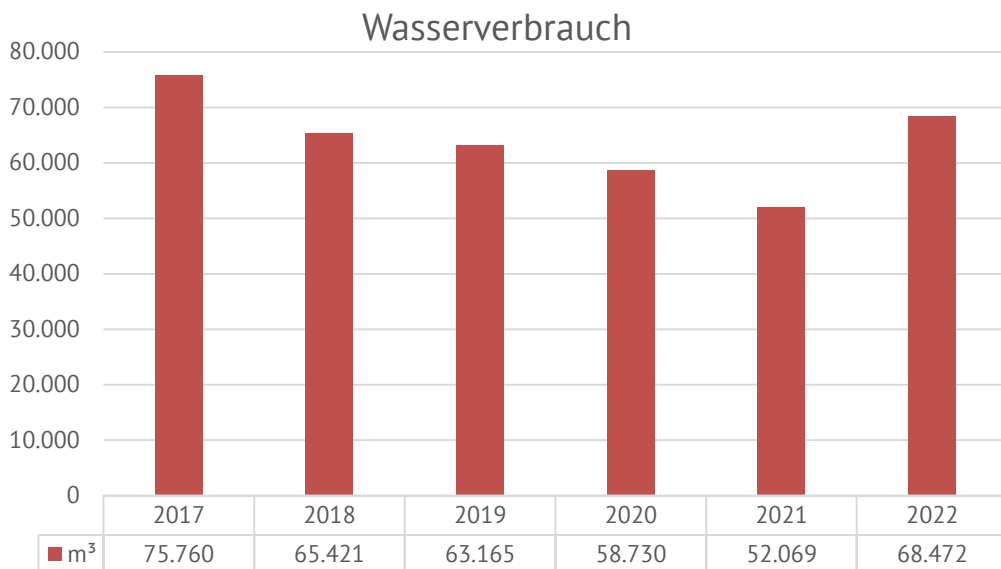

Der absolute Wasserverbrauch stieg nach zwei Jahren Pandemie wieder an, war aber um 9,6 % niedriger als 2017.

Bezogen auf die BGF- Flächen der einzelnen Gebäudearten ergeben sich folgende Wasserkennzahlen:

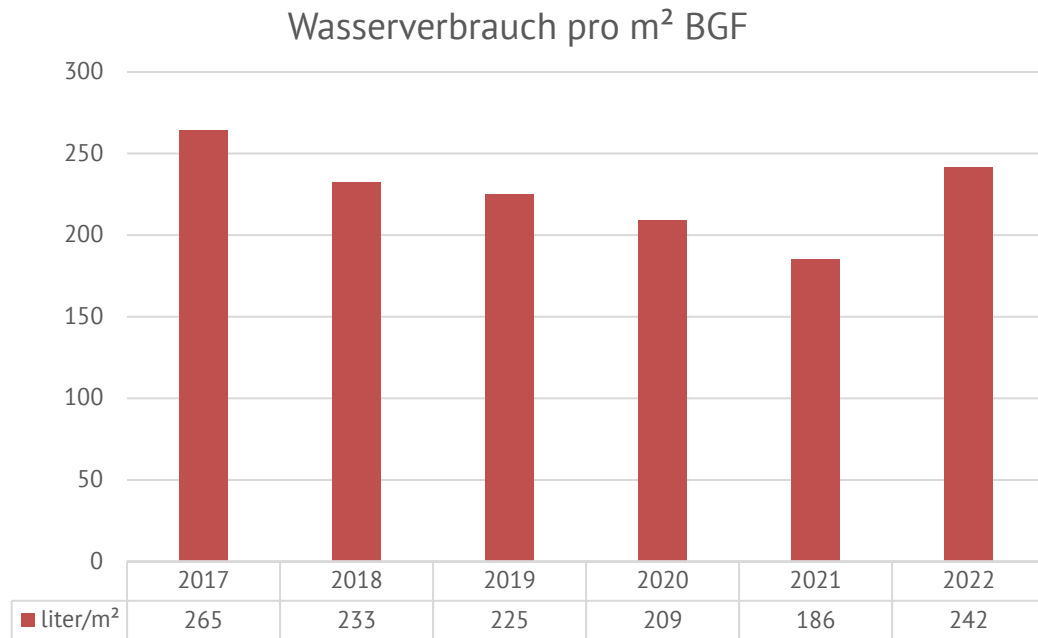

Die mittlere Wasserkennzahl sank von 2017 bis 2022 um 8,5 %

3 Kommunales Energiemanagement

In den ausführlichen Energieberichten 2007, 2012 und 2018 sowie in den jährlichen Fortschreibungen wurde beschrieben, dass durch nicht-investive Maßnahmen Energieeinsparungen von mindestens 20 % zu erzielen sind.

Gemäß Empfehlung des Deutschen Städtetages sind für Kommunen in der Größenordnung von Moers mindestens zwei Mitarbeitende für das Energiemanagement erforderlich. Die durch einen Mitarbeitenden zu erzielenden Einsparungen betragen mindestens 5 % (für 2022 in Moers ca. 300.000 €) der jährlichen Energiekosten.

Aufgrund der Energiekrise und der damit verbundenen Preissteigerungen ab 2023, werden die Einsparungen, die mit jeder besetzten Stelle im Energiemanagement erzielt werden können, künftig deutlich höher sein.

Die seit Mitte des Jahres 2021 vakante Stelle des zweiten Energiemanagers konnte zum 01.04.2022 besetzt werden. Der bisherige Energiemanager hat zum 30.06.2023 die Stadtverwaltung verlassen. Die Wiederbesetzung der Stelle erfolgt zum 01.01.2024.

Wie bereits in der Fortschreibung 2022 erläutert, sind zur klassischen Aufgabe des Energiemanagements weitere Aufgabenbereiche dazu gekommen. Beispiele hierfür sind Projektleitung für den Bau von PV Anlagen, Koordinierung der Elektromobilitätswende sowie

das Klimaschutz- und Klimaanpassungsmanagement für kommunale Liegenschaften.

Seit Frühjahr 2022 kam die Bewältigung der Energiekrise hinzu, welche die Arbeitskapazitäten zur Wahrnehmung der Kernaufgaben ebenfalls einschränkt.

3.1 Kommunales Energiemanagementsystem (Kom.EMS)

Wie in der Fortschreibung 2022 ausführlich beschrieben steht Kom.EMS für Kommunales Energiemanagement-System und ist ein Werkzeug für den systematischen Aufbau und die Verstetigung eines Energiemanagement-Systems für die kommunalen Verwaltungen.

Kom.EMS bietet durch die Möglichkeit der Zertifizierung und öffentlichkeitswirksamen Auszeichnung kommunalen Verwaltungen einen zusätzlichen Anreiz, sich erfolgsorientiert mit dem Thema Energiemanagement auseinanderzusetzen und die notwendige Vorbildfunktion einzunehmen.

Der Rat der Stadt Moers hat in seiner Sitzung am 27.09.2022 beschlossen, Kom.EMS einzuführen und umzusetzen.

Im nächsten Schritt wurde Anfang 2023 ein Energiemanagementkonzept beauftragt. Dieses ist in Bearbeitung und wird Grundlage für den Start von Kom.EMS und für die Beantragung von Fördermitteln für externe Beratung, Messtechnik und Fortbildung des eigenen Personals sein.

Da die Stadt Moers eine Zertifizierung nach Kom.EMS anstrebt, muss die Begleitung durch einen externen Dienstleister zwingend erfolgen. Eine erste Zertifizierung wird für 2024 angestrebt.

3.2 Energiemonitoring und Energiecontrolling

In den letzten Energieberichten wurde bereits ausführlich erläutert, dass die seit Jahren gängige Praxis der manuellen Verbrauchserfassung hinsichtlich eines effektiven Energiemanagements unzureichend ist und Überlegungen zur Implementierung einer neuen Energiemanagement-Software angestrengt wurden.

Die angedachte Neubeschaffung wurde ab Februar 2021 plötzlich alternativlos, da erforderliche Sicherheitsupdates ab diesem Zeitpunkt nicht mehr verfügbar waren. Ab diesem Zeitpunkt existierte für das zgm keine Möglichkeit mehr, die gesammelten Verbrauchsdaten zu dokumentieren und zu analysieren.

Der Beschaffungsprozess, die Installation der Software und die Testphase für ausgewählte Liegenschaften dauerte bis Ende 2021. Dabei stellte sich heraus, dass die vorhandene Stammdatenqualität unzureichend ist, was sich nach Ausweitung auf alle Liegenschaften ab Januar 2022 flächendeckend bestätigte.

Energiebericht - Fortschreibung 2023

Daher wurde entschieden, nach Einstellung des zweiten Energiemanagers ab 01.04.2022 alle Gebäude zu begehen, um die fehlerhaften Stammdaten zu korrigieren und fehlende Daten aufzunehmen. Die Begehungen waren bis Mitte 2023 zu 70% abgeschlossen.

Durch das Ausscheiden des ersten Energiemanagers zum 01.07.2023 und der damit verbundenen Änderung der Aufgabenprioritäten des Teams Energiemanagement konnten die Begehungen seitdem nicht wie geplant weitergeführt werden. Eine Detailanalyse der Verbräuche, Kosten und Emissionen wird daher für 2023 auch noch nicht möglich sein. Ein Abschluss der Arbeiten ist für 2024 vorgesehen.

3.3 Vertragsmanagement

Im Rahmen des Vertragsmanagements werden regelmäßig die bestehenden Energielieferverträge überprüft und bei Bedarf durch Ausschreibungen und Rahmenverträge optimiert.

Zum 31.12.2022 sind die Verträge für Strom und Erdgas ausgelaufen. Bei der EU-weiten öffentlichen Ausschreibung sind für beide Energieträger keine Angebote eingegangen. Aus dem anschließenden Verhandlungsverfahren mit Teilnahmewettbewerb gingen ENNI (Strom) und die Stadtwerke Dinslaken (Erdgas) als günstigste Bieter hervor.

Die Energiepreise für 2023 waren aufgrund der Energiekrise und der damit verbundenen Börsenpreise zum Vertragsabschluss außergewöhnlich hoch. Insgesamt werden für 2023 Mehrkosten für Strom und Erdgas von etwa zwei Millionen Euro erwartet.

Weiterhin hat das *zgm* mit der Fernwärme Niederrhein einen neuen Rahmenvertrag geschlossen, der künftig zu Einsparungen bei den Grundkosten in Höhe von ca. 50.000 €/Jahr führen wird.

3.4 Betriebsüberwachung

Die Notwendigkeit einer konsequenten Betriebsüberwachung wurde in den letzten Berichten ausführlich beschrieben. In diesem Zusammenhang wird die seit 1988 bestehende Gebäudeleittechnik kontinuierlich modernisiert bzw. ausgebaut.

Mittlerweile können etwa 90 Gebäude über das städtische Netzwerk überwacht werden. Störungen und Fehler im Betriebsablauf werden automatisch an die Belegschaft gemeldet. Nutzungszeiten werden zentral vorgegeben und überwacht.

Um die beschriebenen Einsparpotentiale zu heben, sollten im letzten Jahr das Rathaus und Bildungszentrum an die Gebäudeleittechnik (GLT) angeschlossen werden. Die Umsetzung hat sich aufgrund von technischer Inkompatibilität zwischen den Anlagen im Rathaus und BIZ und der Leitzentrale im *zgm* verzögert. Die technischen Probleme konnten inzwischen gelöst werden, so dass das *zgm* noch in 2023 von einer Aufschaltung ausgeht.

3.5 Nutzerverhalten

Im Rahmen der Klimaschutzinitiative des Bundes wurde 2013 mit dem „Klimaschutz-Projekt Moers – Energiesparen an Schulen und Kindertagesstätten“ (KliMo) begonnen. In den Jahren 2014 bis 2019 konnten jeweils zwischen 65.000 € und 85.000 € an Energiekosten eingespart werden.

Die Jahre 2020 und 2022 waren auch für KliMo ungewöhnlich. Aufgrund der Pandemie konnten nur wenige Projekte umgesetzt werden. Auch der jährliche KliMo-Treff konnte nur in kleinem Rahmen abgehalten werden. Valide Einsparergebnisse waren ebenfalls nicht zu ermitteln, so dass entschieden wurde, die gleichen Prämien wie für 2019 auszus zahlen.

KliMo ist aber in der heutigen Zeit – insbesondere durch die Energiekrise und durch den Klimanotstand – ein unverzichtbares Projekt, da es neben dem wirtschaftlichen Vorteil den besonderen Effekt hat, dass durch Energieeinsparungen nachhaltig Klimaschutz betrieben wird und die Kinder und Jugendlichen in Moers dauerhaft für den Klimaschutz sensibilisiert werden und gleichzeitig als Multiplikator fungieren. KliMo in Moers ist zu einer „Marke“ geworden, die von der Öffentlichkeit positiv wahrgenommen wird.

Aufgrund der Energiekrise und der damit verbundenen neuen Herausforderungen hat der Rat im Dezember 2022 die Ausweitung von KliMo auf alle energierelevanten Liegenschaften und die Erweiterung um das Handlungsfeld Abfall beschlossen.

Ende April 2023 wurde die Firma e & u aus Bielefeld mit der Erstellung einer Ausschreibung für das erweiterte KliMo-Projekt beauftragt. Erste Entwürfe wurden bereits vorgestellt und beraten.

Leider konnte das Projekt seit dem Ausscheiden des zuständigen Energiemanagers nicht bearbeitet werden. Momentan ist davon auszugehen, dass die Ausschreibung nach erfolgreicher Einarbeitung der Nachfolgerin im ersten Quartal 2024 erfolgen wird und KliMo in der 2. Jahreshälfte 2024 fortgeführt werden kann.

3.6 Schulung und Information

Die jährlichen Hausmeister-Schulungen sind aufgrund der pandemiebedingten Umstände der letzten Jahre verschoben worden. Sie werden wiederaufgenommen, sobald KliMo weitergeführt wird.

Mit der Einführung von Kom.EMS ist mittelfristig vorgesehen, zusätzlich zu den Gruppenschulungen auch Individualschulungen für Hausmeister an den eigenen Anlagen durchzuführen.

Der Energiebericht wird fortgeschrieben, dem zuständigen Gremium vorgelegt und auf der städtischen Homepage veröffentlicht.

4 Investive Maßnahmen

Bei den investiven Maßnahmen handelt es sich um energetische Sanierungen der Gebäude und der technischen Anlagen. Je nach Zustand des Gebäudes wurden und werden durch diese Maßnahmen erhebliche Energieeinsparungen, teilweise von 50 % und mehr, erzielt.

4.1 Bauunterhaltung

Einsparungen im Rahmen der laufenden und geplanten Instandhaltung werden durch die Einhaltung gesetzlich vorgegebener Mindeststandards erreicht, wie zum Beispiel dem hydraulischen Abgleich und dem Einbau effizienter Umwälzpumpen bei Heizungsanlagen.

Auch der Einbau energieeffizienter Leuchten und Leuchtmittel sowie Fenstererneuerungen und die Anbringung zusätzlicher Wärmedämmung bei der Instandsetzung von Dächern führen zu Einsparungen.

4.2 Neubau

Bei Neubaumaßnahmen wurde weiterhin auf den Einsatz energiesparender Techniken geachtet. Folgende Neubauten bzw. Erweiterungen wurden seit dem letzten Bericht fertig gestellt.

- Erweiterung Löschzug Kapellen
- Erweiterung OGATA Grundschule Hülsdonk
- Erweiterung OGATA Regenbogenschule
- Erweiterung Kita Lockertstraße
- Neubau Pavillon und Lager Sportanlage Meerbeck

Die neuen Gebäude wurden an die vorhandene Wärmenetzinfrastruktur angeschlossen.

4.3 Sanierung

An folgenden Gebäuden wurden seit dem letzten Bericht ganzheitliche Sanierungen abgeschlossen:

- Sporthalle Asberger Straße

Folgende Maßnahmen wurden durchgeführt:

- Gebäudeleittechnik
- Bedarfsabhängige Beleuchtungssteuerung

Energiebericht - Fortschreibung 2023

- Wärmeschutz Gebäudehülle
- Deckenstrahlheizung
- Wassersparende Armaturen
- LED Beleuchtung
- Gas-Brennwertheizung kombiniert mit Wärmepumpe
- Lüftungsanlage mit Wärmerückgewinnung

Die energetische und klimagerechte Sanierung der bestehenden Gebäude und eine Abkehr von der Beheizung mit fossilen Brennstoffen wird in den nächsten Jahren im Fokus liegen.

4.4 Photovoltaik

Seit Vorlage der Fortschreibung 2022 wurden drei PV-Anlagen (Rathaus, Kita Rüttgersweg, Kita Walter-Karenz-Straße) fertiggestellt.

- Rathaus Südtrakt
- Kita Walter-Karenz-Straße
- Kita Rüttgersweg

Auch in 2022 wurden von der enni Solar GmbH keine weiteren Dächer von städtischen Gebäuden für Photovoltaikanlagen angemietet.

Anfang dieses Jahres hat das Land NRW ein Förderprogramm für Beratungsleistungen zum Ausbau von Photovoltaikanlagen auf kommunalen Gebäuden aufgelegt.

Um die Möglichkeiten einer Eigenstromversorgung für weitere Liegenschaften zu analysieren und den Gremien belastbare Grundlagen zu liefern, wurde die Erstellung von Machbarkeitsstudien für ausgewählte Liegenschaften beantragt. Ziel ist dabei, die technische und wirtschaftliche Machbarkeit zu prüfen und Vorschläge zur Umsetzung unter Berücksichtigung aktueller Förderprogramme zu erarbeiten.

Die Zuwendung für Machbarkeitsstudien an 20 ausgewählten Liegenschaften wurde am 08.05.2023 beschieden und beträgt 90 % der Beraterkosten. Für die ersten 7 Gebäude wurde mit der Machbarkeitsstudie begonnen, erste Einschätzungen liegen bereits vor. Die weiteren Gebäude werden noch im laufenden Jahr in Auftrag gegeben.

Momentan ist davon auszugehen, dass zum Ende des Jahres belastbare Ergebnisse vorliegen. Auf der Grundlage der Ergebnisse werden im nächsten Schritt Mittel zur Umsetzung der Maßnahmen beantragt. Hierzu wurde ebenfalls vom Land NRW ein Förderprogramm für den PV-Anlagen auf kommunalen Gebäuden aufgelegt. Für den Eigenanteil und für den Fall,

Energiebericht - Fortschreibung 2023

dass keine Fördermittel bewilligt werden, wurden bereits 500.000 € für den Haushalt 2024 veranschlagt.

Insgesamt wurden im letzten Jahr auf den Dächern der *zgm*-Gebäude ca. 650.000 kWh umweltfreundlicher Solarstrom erzeugt. Das sind 12 % des Jahresstromverbrauchs der *zgm*-Gebäude und entspricht dem Jahresverbrauch der drei großen Gesamtschulen oder etwa von 150 Haushalten.

5 Zusammenfassung

Die absoluten Energiekosten sind gegenüber 2017 um rund 71.000 € (+2,6 %) gestiegen.

Aussagekräftig für den Erfolg des Energiemanagements sind aber die witterungs- und flächenbereinigten Verbräuche.

Der bereinigte Heizenergieverbrauch ist gegenüber 2017 gesunken (-3,6 %), Strom- und Wasserverbrauch waren ebenfalls geringer als 2017 (-5,3 % bzw. -9,6 %).

6 Ausblick

Das im letzten Jahr formulierte Ziel, in diesem Jahr wieder einen zusammenfassenden Fünf-Jahres-Bericht vorzulegen, aus dem hervorgeht, ob die 2018 geplante Vorgehensweise erfolgreich war und wie für die weiteren Jahre verfahren werden soll, konnte leider nicht realisiert werden.

Wie im letzten Bericht ausführlich dargestellt, sollte mit der Verstärkung des Teams um eine weitere Stelle zum 01.04.2022 das Energiemanagement wieder in die Lage versetzt werden, den ursprünglich definierten Kernaufgaben nachzukommen.

Vor der Besetzung der zweiten Energiemanager-Stelle konnten die Kernaufgaben des Energiemanagements in den letzten Jahren zwangsläufig nur unzureichend bearbeitet werden. Trotz der im letzten Jahr erfolgten Stellenbesetzung war bereits zum Zeitpunkt der letzten Berichtserstellung erkennbar (Oktober 2022), dass die unzureichende Aufgabenwahrnehmung im Bereich „klassisches Energiemanagement“ nicht abgebaut werden konnte bzw. dauerhaft auch nicht abgebaut werden kann.

Da der bisherige Energiemanager das *zgm* zum 30.06.2023 verlassen hat und die vollständige Nachfolge erst zum 01.01.2024 erfolgen wird, bleiben die im letzten Jahr aufgeführten Arbeitsrückstände weiterhin bestehen und werden durch den Zuwachs weiterer Aufgaben noch verstärkt.

Insbesondere die Ausschreibung und Weiterführung von KliMo, die Einführung vom Kom:EMS und die Implementierung der neuen Energiemanagementsoftware können nicht wie geplant umgesetzt werden.

Energiebericht - Fortschreibung 2023



Eigenbetriebsähnliche Einrichtung der Stadt Moers 

Der Handlungsschwerpunkt der kommenden Jahre wird die Energiewende und die Klimaneutralität sein. Die Klimaziele der Bundesregierung lassen sich nur erreichen, wenn die energetische Sanierung im Gebäudebereich und der Ausbau von erneuerbaren Energien massiv beschleunigt werden.

Um die Ziele der Energiewende im Bereich kommunaler Gebäude, aber auch für die Stadt Moers insgesamt zu erreichen, ist nicht nur die Wiederbesetzung der vakanten Stelle zwingend erforderlich, sondern es werden weitere personelle Verstärkungen im *zgm* und möglicherweise auch organisatorische Änderungen bei der Stadt insgesamt erforderlich sein. Die Stadt Kamp-Lintfort hat beispielsweise in diesem Zusammenhang eine Stabsstelle „Klimaschutz und Energie“ im Dezernat des Bürgermeisters eingerichtet. Das *zgm* hat dazu bereits erste Gespräche mit anderen Fachbereichen initiiert, um einen interdisziplinären ganzheitlichen Ansatz ins Leben zu rufen und Arbeitspakete sinnvoll aufzuteilen. Ein weiterer Inhalt dieser Gespräche wird auch die organisatorische und strategische Ausrichtung des Klima-/Energiemanagements stadtweit bzw. auch regional sein, um wichtige Schnittstellenthemen wie der ausstehende Masterplan Klimaschutz, die kommunale Wärmeplanung und das Ziel eines klimaneutralen Gebäudebestands erfolgreich anzugehen.

Energiebericht - Fortschreibung 2023

Anlagen

Anlage 1 Maßnahmen Energiekrise

Maßnahmen zgm

Nr.	Maßnahmen	Status
1	Bau Photovoltaik Anlagen auf städtischen Gebäuden (2023)	in Bearbeitung
2	Kommunales Energiemanagementsystem "Kom.EMS" umsetzen	in Bearbeitung
3	Reduzierung Flur- und Treppenhausbeleuchtung nach minimalen Vorgaben der Arbeitsstättenrichtlinie	in Bearbeitung
4	Vorgezogene KliMo (Klimaschutz Projekt Moers) Rathaus Maßnahme: Beschriftung/Aufkleber Heizung, EDV und Licht	in Bearbeitung
5	Umsetzung der Verordnung der Bundesregierung (Mittelfristenergieversorgungsmaßnahmenverordnung- EnSimiMaV) § 2 Heizungsprüfung und Heizungsoptimierung § 3 Hydraulischer Abgleich und weitere Maßnahmen zur Heizungsoptimierung	in Bearbeitung
6	Energetische Gebäudeüberwachung intensivieren	in Bearbeitung
7	Laufzeiten der Raumluftechnischen Anlagen reduzieren (z.B. Ratssaal)	umgesetzt
8	Sanierungsprogramm Gasheizungen	in Bearbeitung
9	Umsetzung der Verordnung der Bundesregierung (Kurzfristenergieversorgungsmaßnahmenverordnung- EnSikuMaV) § 5 Verbot der Beheizung von Gemeinschaftsflächen § 6 Höchstwerte für die Lufttemperatur in Arbeitsräumen in öffentlichen Nichtwohngebäuden § 7 Trinkwassererwärmungsanlagen in öffentlichen Nichtwohngebäuden § 8 Außenbeleuchtung von Gebäuden und Baudenkmalern	in Bearbeitung
10	Heizperiode verkürzen (akutell 1.9. - 31.5.) 1.10. - 30.4.	abgeschlossen
11	Verkürzung der Schaltzeiten (Bewegungsmelder)	in Bearbeitung
12	KliMo intensivieren (Teilnahme von Rathaus, BIZ, zgm und AlRa + zusätzlich Abfall als neues Handlungsfeld)	in Bearbeitung

Energiebericht - Fortschreibung 2023

13	Festlegung erhöhter Energiestandards für zgm Gebäude (Passivhaus oder besser) für Neubau und Sanierung.	noch nicht begonnen
14	Ausbau Photovoltaik Anlagen beschleunigen. Vorab erstellte Potentialanalyse für alle zgm Gebäude.	in Bearbeitung
15	Sanierungsprogramm LED Beleuchtung inkl. Vorab Potentialanalyse	in Bearbeitung
16	Energiescouts einführen (Azubi "Ausbildung" zum Thema Energieeffizienz und Klimaschutz)	in Bearbeitung
17	Energetische Sanierung intensivieren (Sanierungsquote prozentual erhöhen)	in Bearbeitung
18	Modernisierung Gebäudeleittechnik Umsetzung beschleunigen	in Bearbeitung
19	Neuanschaffung Dienstfahrzeuge als E-Fahrzeuge für zgm	in Bearbeitung
20	Behördenköpfe in Flüchtlingsunterkünften	in Bearbeitung
21	Informationen verbreiten: Der Energiespartipp des Tages im Intranet Desktopeinblendungen auf den Arbeitsplatzrechnern	in Bearbeitung
22	Thermostatköpfe mit maximal Begrenzung	in Bearbeitung
23	Überprüfung aller Heizkörper auf Ihre Funktion vor Beginn der Heizperiode	Umsetzung nicht erforderlich
24	Reduzierung der Wasserspülmengen (Toiletten und Handwaschbecken)	umgesetzt
25	Fensterabdichtung Rathaus	Umsetzung nicht erforderlich

Maßnahmen Fachbereiche

Nr.	Maßnahmen	Fachbereich	Status
1	Verbindliche Klimaschutz- und Energiesparziele festlegen (verwaltungübergreifend)	FB6	in Bearbeitung
2	Fortführung des Energie und Klimateams (European Energy Award Prozess fortsetzen)	FB6	in Bearbeitung
3	Nutzungszeiten reduzieren Rathaus inkl. Nachtabsenkung (auch für Politik u.a. Sonntags)	FB3	in Bearbeitung
4	An Feiertagen und längeren Perioden ohne Verwaltung (z.B. Weihnachten und Neujahr, Brückentage) sollten die Heizkörper auf die Stufen 1 oder 2 heruntergeregelt werden. Auch der 24 h / Wachbereich ist auf Möglichkeiten hierzu zu prüfen.	FB5	in Bearbeitung

Energiebericht - Fortschreibung 2023

5	Standby Verbrauch reduzieren für EDV in Verwaltung	IuK	in Bearbeitung
6	Standby Verbrauch reduzieren: Anschaffung Kippschalter oder grundsätzliches Abschalten durch Kommunales Rechenzentrum Niederrhein (KRZN) zwischen 19:15 und 06:15?	IuK	in Bearbeitung
7	Standby Verbrauch reduzieren: EDV Stromkreise (rote Steckdosen) nur für EDV nutzen, damit zentrale Abschaltung möglich ist	IuK	Umsetzung nicht erforderlich
8	Telearbeit / Mobiles Arbeiten / Homeoffice ausweiten	FB3	in Bearbeitung
9	Energieverbrauch von Neugeräten als Beschaffungskriterium Energieverbrauch vs. Vergaberecht	Justi- arität	noch nicht begonnen
10	Verbot von Heizstrahlern auf Außengastronomieflächen bzw. auf öffentlichen Flächen	FB4; FB8	noch nicht begonnen
11	Dienstgänge mit dem PKW reduzieren/vermeiden	FB3	in Bearbeitung
12	Aufzüge nur in zwingenden Fällen nutzen	FB3	in Bearbeitung
13	Verkürzung Weihnachtsbeleuchtung und Verzicht auf einen Weihnachtsbaum in der Innenstadt (Rathaus)	FB4	in Bearbeitung
14	Am Wasserspender die Kühlfunktion von Oktober bis April abschalten.	FB3	Umsetzung nicht erforderlich
15	Reduzierung der Ausstellungsbeleuchtung	EBB	umgesetzt
16	Statt Deckenbeleuchtung Schreibtischlampen ("wie früher") nutzen, wenn dies mit dem Arbeitsschutz vereinbar ist und die Energiebilanz zu Gunsten der Schreibtischleuchten ausfallen sollte	FB3	Umsetzung nicht erforderlich
17	Kann jeweils eine Lampe je Lichtleiste, die nicht direkt über dem Schreibtisch ist, ausgestellt werden?	FaSi	Umsetzung nicht erforderlich
18	Standby Verbrauch reduzieren für EDV in Schulen	FB9	noch nicht begonnen
19	Prüfung der Reduzierung Flutlicht in Absprache mit den Vereinen	FB9	noch nicht begonnen
20	Flächen- und Belegungsmanagement; Prüfung vor Erweiterung/Neubau	alle F	noch nicht begonnen
21	Stärkung der Eigenverantwortlichkeit durch Budgetierung der Energie und Wasserkosten	FB2	noch nicht begonnen
22	Open Library Maßnahme - sobald wieder Maskenpflicht in öffentlichen Räumen herrscht, wird die Open Library geschlossen	EBB	Umsetzung nicht erforderlich
23	Job Rad einführen	FB3	in Bearbeitung
24	Job Ticket einführen	FB3	in Bearbeitung

Energiebericht - Fortschreibung 2023

Anlage 2 Gebäudeliste ohne Anmietungen

VE	Bezeichnung	Energieträger	Kostenträger
10010	Weißes Haus	Fernwärme	zgm
10050	Vinzenzstraße 15-17	Fernwärme	zgm
10060	Rathaus	Fernwärme	zgm
10070	Container Rathausallee	Fernwärme	zgm
10080	ZGM Verwaltung und Betriebshof	Erdgas	zgm
11010	Hauptfeuerwache Jostenhof	Erdgas	zgm
11030	FW Repelen LZ 7	Erdgas	zgm
11040	ZGM Betriebshof	Heizöl	zgm
11050	FW Scherpenberg LZ 4	Erdgas	zgm
11060	FW Kapellen LZ 6	Erdgas	zgm
11070	FW Schwafheim LZ 5	Erdgas	zgm
11080	FW Moers/Asberg LZ 1/3	Fernwärme	zgm
11090	FW Hülsdonk LZ 2	Erdgas	zgm
12010	GG Hülsdonk	Erdgas	zgm
12030	GG St.Marien	Fernwärme	zgm
12040	GG Eichendorff	Fernwärme	zgm
12050	GG Astrid-Lindgren	Fernwärme	zgm
12060	GG Eschenburg HS Arminiusstraße	Erdgas	zgm
12070	GG Waldschule	Erdgas	zgm
12080	GG Adolf-Reichwein	Erdgas	zgm
12090	GG Eschenburg TS Annastraße	Fernwärme	zgm
12100	GG Dorsterfeld	Erdgas	zgm
12110	KTE Erlenweg	Erdgas	zgm
12120	Objekt Ringstraße 64	Fernwärme	zgm
12130	GG Lindenschule TS Talstraße	Heizöl	zgm
12140	GG Hans Lenhard Schule	Fernwärme	zgm
12150	GG Lindenschule HS Johann Stegmann Allee	Erdgas	zgm
12160	GG Eick HS Eicker Grund	Fernwärme	zgm
12170	GG Eick TS Ost	Erdgas	zgm
12180	GG Uhrs Schule	Fernwärme	zgm
12190	GG Regenbogen	Fernwärme	zgm
12205	HS-Justus-von-Liebig	Fernwärme	zgm
12210	Objekt Stormstraße 17	Erdgas	zgm
12220	RS-Heinrich-Pattberg	Fernwärme	zgm
12230	GY-Grafschafter	Fernwärme	zgm
12240	GY-Adolfinum	Fernwärme	zgm
12250	GY-Filder Benden	Fernwärme	zgm
12260	GY-Rheinkamp	Fernwärme	zgm

Energiebericht - Fortschreibung 2023

12270	Erich-Kästner-Schule	Fernwärme	zgm
12280	GES-Geschwister-Scholl	Fernwärme	zgm
12290	GES-Anne-Frank	Fernwärme	zgm
12400	Schulzentrum Mitte	Fernwärme	zgm
13010	Terhydenhaus	Fernwärme	zgm
13011	Alte Kapelle	Strom	zgm
13020	Moerser Schloss	Fernwärme	zgm
13021	Musenhof	Strom	zgm
13030	Altes Landratsamt	Fernwärme	zgm
13040	Musikschule	Fernwärme	zgm
13080	Bildungszentrum Hanns-Dieter-Hüsch-Haus	Fernwärme	zgm
14101	SU Römerstraße 675/681	Fernwärme	zgm
14102	Lagerhalle Walpurgisstraße	keine	zgm
14103	SU Asberger Straße 116/118	Erdgas	zgm
14105	SU Essenbergerstraße 104 - 106a	Erdgas	zgm
14107	SU Franz-Haniel-Straße 7 - 11	Erdgas	zgm
14108	SU Rheinhausener Straße 56 - 58	Erdgas	zgm
14126	SU Filder Straße 298 - 304	Erdgas	zgm
14201	OEFK Römerstraße	Erdgas	zgm
14202	OEFK Dresdener Ring	Strom	zgm
14203	OEFK Donaustraße	Heizöl	zgm
14205	OEFK Asberger Straße	Erdgas	zgm
14207	OEFK Lintforter Straße	Erdgas	zgm
14210	KTE Kurze Straße	Fernwärme	zgm
14211	KTE Eichenstraße	Fernwärme	zgm
14212	KTE Diergardtstraße	Erdgas	zgm
14213	KTE Pusenhof	Erdgas	zgm
14214	KTE Ulrich-von-Hutten-Straße	Erdgas	zgm
14215	KTE Orchideenstraße	Fernwärme	zgm
14216	KTE Holderberger Straße	Erdgas	zgm
14217	KTE Wilhelm-Müller Straße	Fernwärme	zgm
14219	KTE Konrad-Adenauer-Straße	Fernwärme	zgm
14220	Objekt Barbarastraße 3 - 5	Fernwärme	zgm
14221	KTE Am Pandyc	Erdgas	zgm
14222	KTE Rüttgersweg	Erdgas	zgm
14223	KTE Nikolausweg	Erdgas	Träger
14224	KTE Walter-Karentz-Straße	Erdgas	zgm
14225	Objekt Asberger Straße 195 / Lockertstraße 2	Erdgas	zgm
14226	KTE Kirschenallee	Fernwärme	Träger
14227	KTE Eichendorffstraße	Erdgas	Träger
14228	Objekt Marktstraße 39	Erdgas	zgm

Energiebericht - Fortschreibung 2023

14229	KTE Jungbornstraße	Erdgas	Träger
14230	SRT Ost	Fernwärme	zgm
14233	Objekt Göbenstraße 10	Erdgas	zgm
14234	Spielhaus Kapellen	Fernwärme	zgm
14240	SRT Nord	Erdgas	zgm
14250	KTE Planetenstraße	Fernwärme	Träger
14260	Bollwerk	Fernwärme	zgm
15100	Sportanlage Schwafheim	Erdgas	Verein
15101	Sportanlage Hülsdonk	Erdgas	Verein
15102	Sportanlage Asberg	Erdgas	Verein
15103	Sporthalle Asberger Straße	Heizöl	zgm
15104	Sportanlage Meerbeck	Fernwärme	Verein
15105	Sportanlage Scherpenberg	Heizöl	Verein
15106	Henri-Guidet-Zentrum	Erdgas	zgm
15107	Sporthalle Kirschenallee	Fernwärme	zgm
15108	Sportanlage Kapellen	Heizöl	Verein
15109	Sporthalle Römerstraße	Erdgas	zgm
15110	Sportanlage Repelen	Erdgas	Verein
15111	Sportanlage Rheinkamp	Erdgas	Verein
15118	Sportanlage Meerfeld	Fernwärme	Verein
15120	Sportanlage Filder Benden	Erdgas	Verein
15121	Sporthalle TÜV-Nord	Fernwärme	zgm
15122	Sporthalle Erlenweg	Erdgas	zgm
15200	Streichelzoo/WC Anlage	Flüssiggas	zgm
15202	Cafe im Freizeitpark/WC Anlage	Strom	zgm
17110	WC Meerbeck-Markt	Strom	zgm
17130	WC Königlicher Hof	Erdgas	zgm
18120	Wohnhaus Jakob-Schroer-Straße	Heizöl	privat
18130	Wohnhaus Jungbornstraße	Heizöl	privat
18150	Wohnhäuser Duisburger Straße	Fernwärme	privat
18160	Objekt am Waldsee	Kohle	privat
18170	Objekt Homberger Str. 6	Fernwärme	zgm
18260	Wohnhäuser/WC Klever Straße	Erdgas/Strom	zgm
18270	Geleucht	keine	zgm
18310	Wohnhaus Am Meerholz	Erdgas	zgm